

Natura 2000-Managementplan Vogelschutzgebiet 7820-441 "Südwestalb und Oberes Donautal"

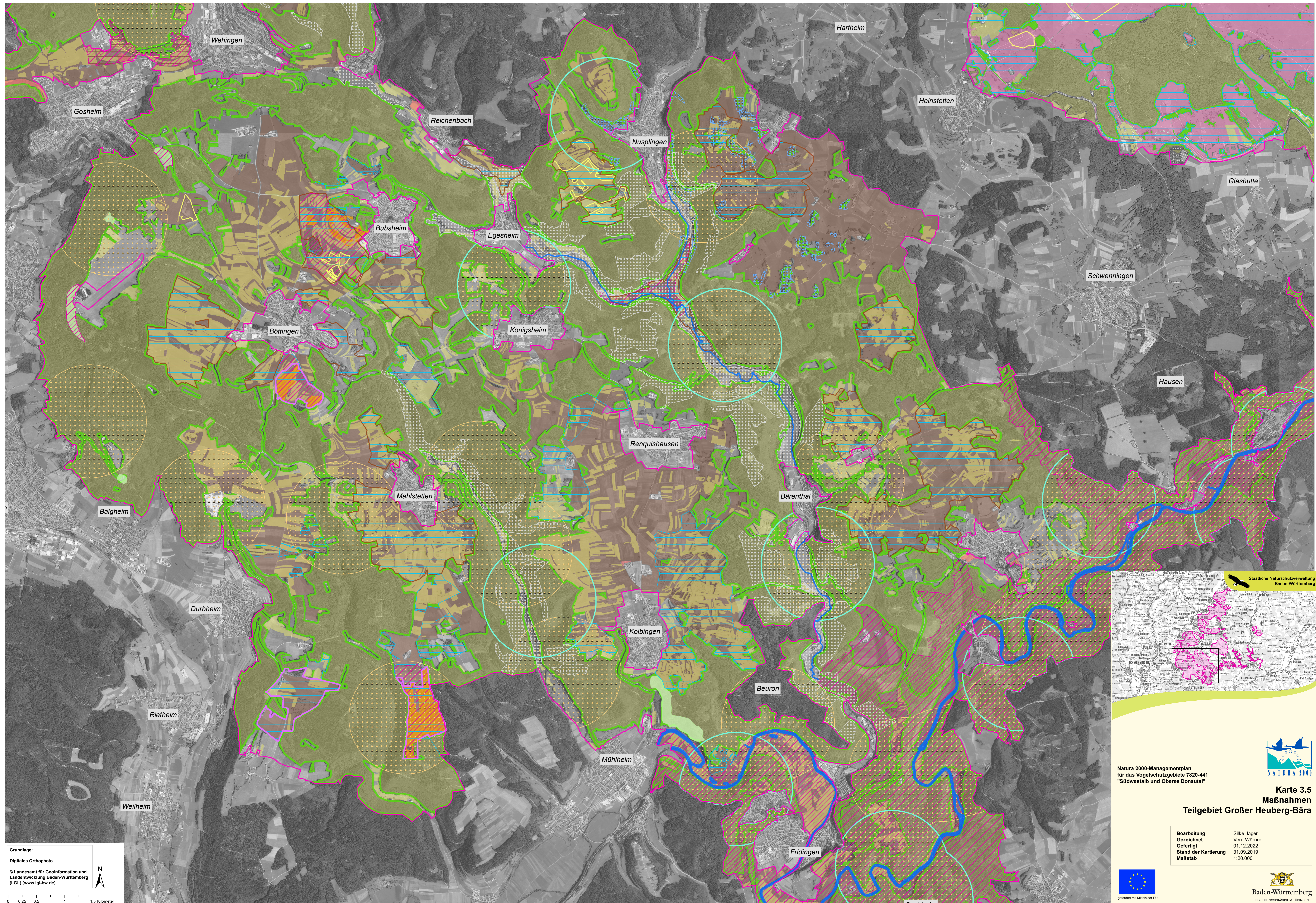

Grundlage:
 Digitales Orthophoto
 © Landesamt für Geoinformation und
 Landentwicklung Baden-Württemberg
 (LGL) (www.lgl-bw.de)

N

0 0,25 0,5 1 1,5 Kilometer

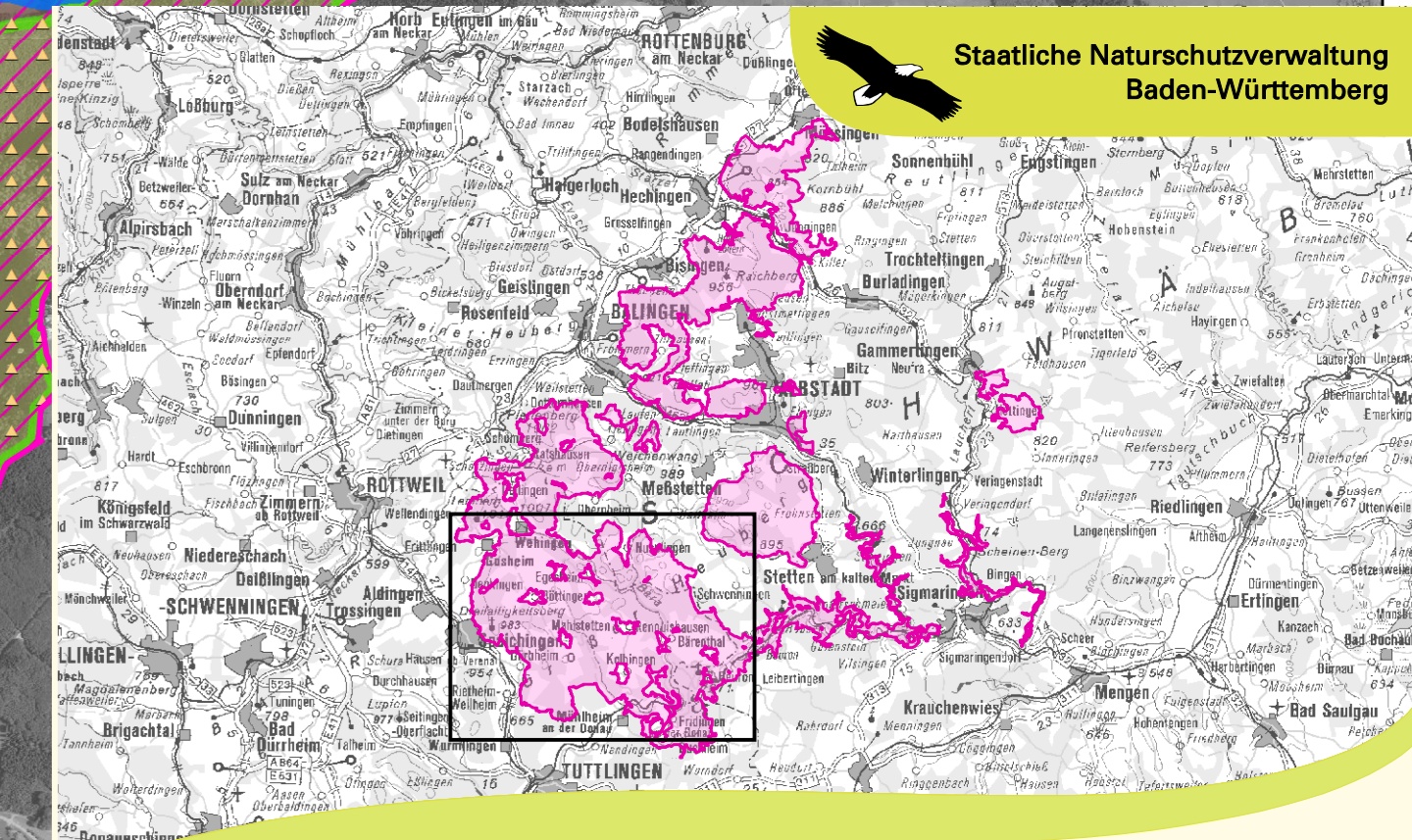

Natura 2000-Managementplan
 für das Vogelschutzgebiete 7820-441
 "Südwestalb und Oberes Donautal"



Karte 3.5
 Maßnahmen
 Teilgebiet Großer Heuberg-Bära

| | |
|----------------------|-------------|
| Bearbeitung | Silke Jäger |
| Gezeichnet | Vera Wörner |
| Fertig | 01.12.2022 |
| Stand der Kartierung | 31.09.2019 |
| Maßstab | 1:20.000 |



gefördert mit Mitteln der EU

