

Natura 2000-Managementplan Vogelschutzgebiet 7820-441 "Südwestalb und Oberes Donautal"

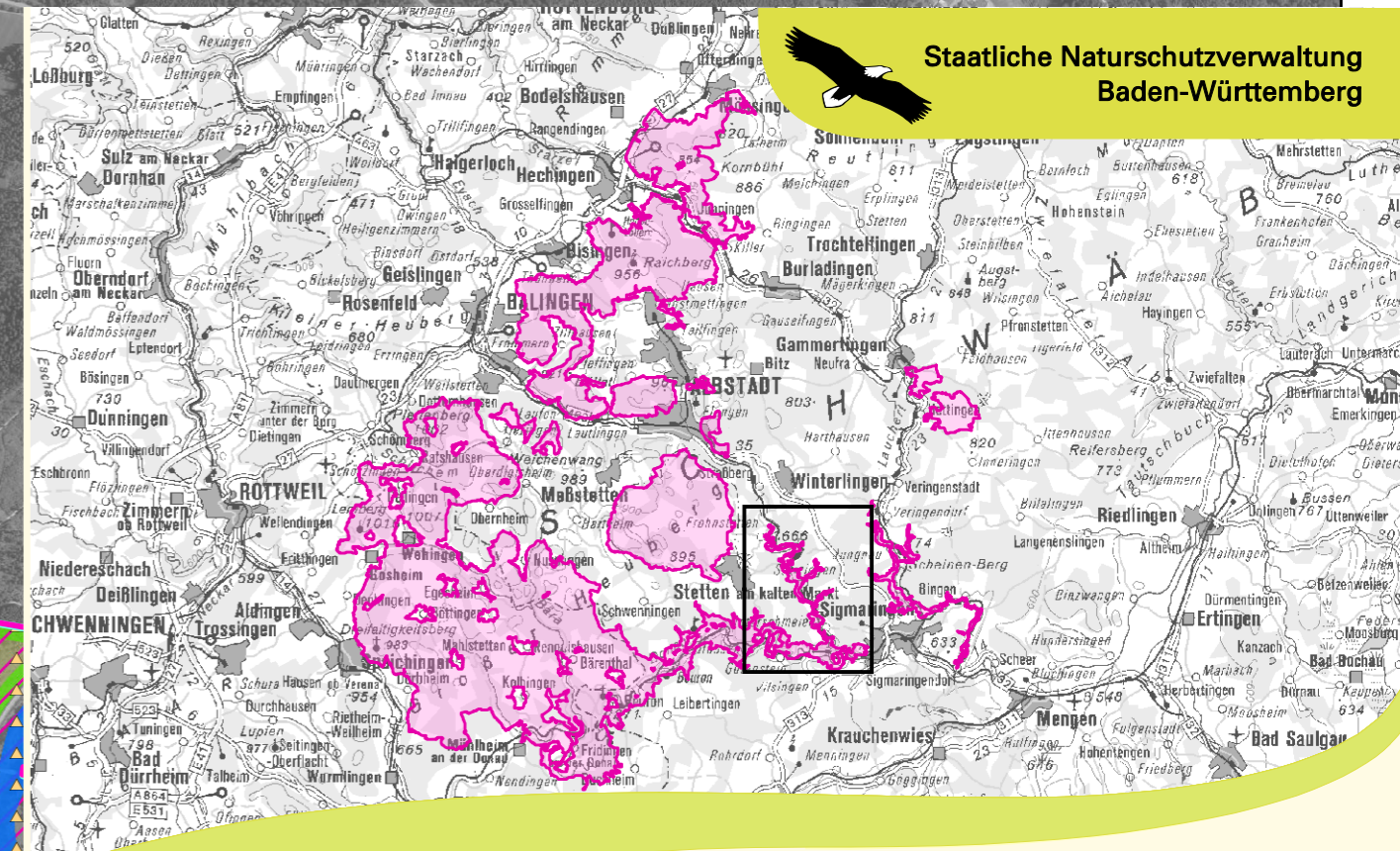
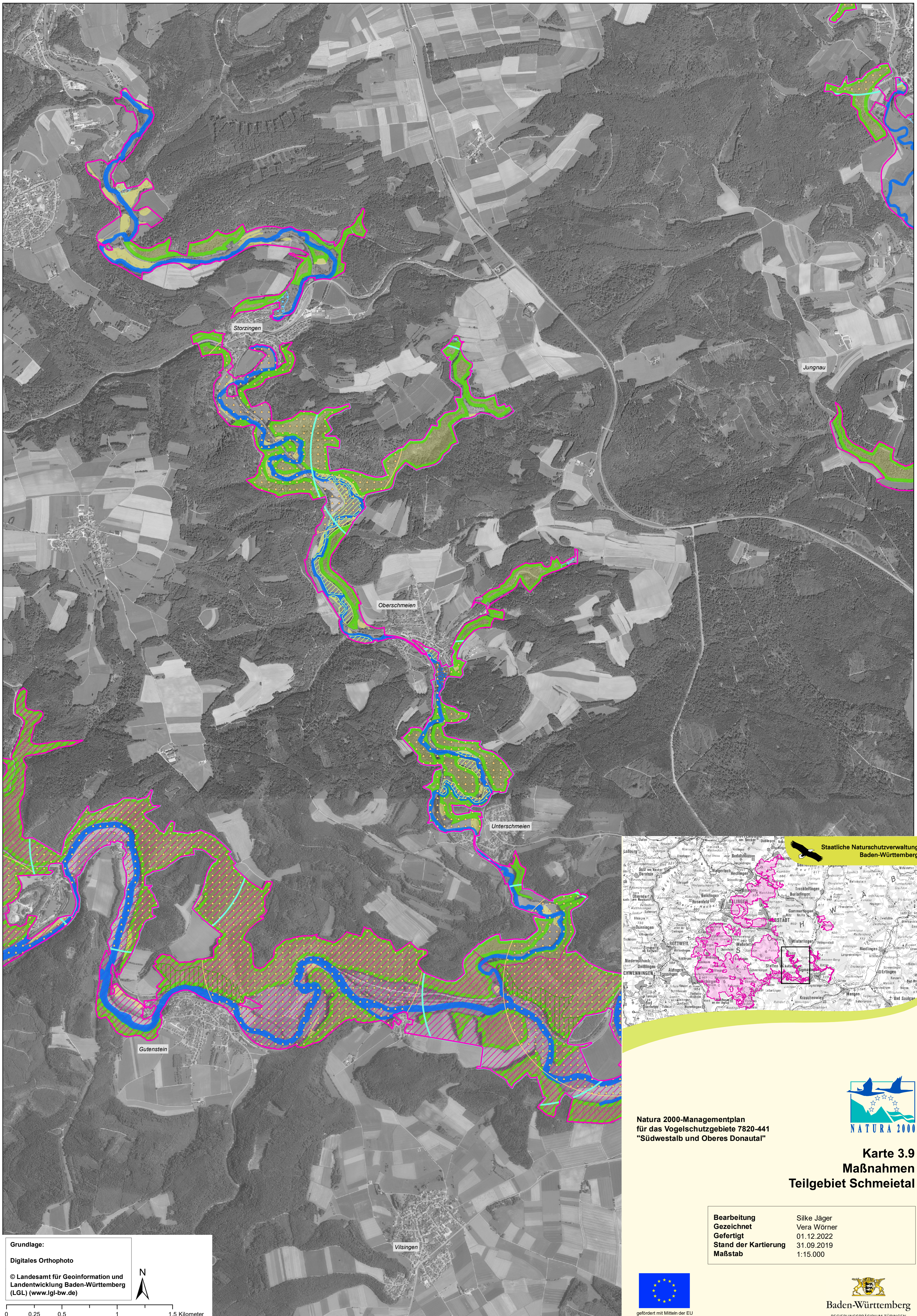

Staatliche Naturschutzverwaltung Baden-Württemberg

Natura 2000-Managementplan für das Vogelschutzgebiete 7820-441 "Südwestalb und Oberes Donautal"

Karte 3.9 Maßnahmen Teilgebiet Schmeietal

| | |
|----------------------|-------------|
| Bearbeitung | Silke Jäger |
| Gezeichnet | Vera Wörner |
| Gefertigt | 01.12.2022 |
| Stand der Kartierung | 31.09.2019 |
| Maßstab | 1:15.000 |

© Landesamt für Geoinformation und Landentwicklung Baden-Württemberg (LGL) (www.lgl-bw.de)

gefördert mit Mitteln der EU

Baden-Württemberg
REGIERUNGSPRÄSIDIUM TÜBINGEN

Grundlage:
Digitales Orthophoto

© Landesamt für Geoinformation und Landentwicklung Baden-Württemberg (LGL) (www.lgl-bw.de)

N

0 0,25 0,5 1 1,5 Kilometer