

Natura 2000-Managementplan 7123-441 „Streuobst- und Weinberggebiete zwischen Geradstetten, Rudersberg und Waldhausen“

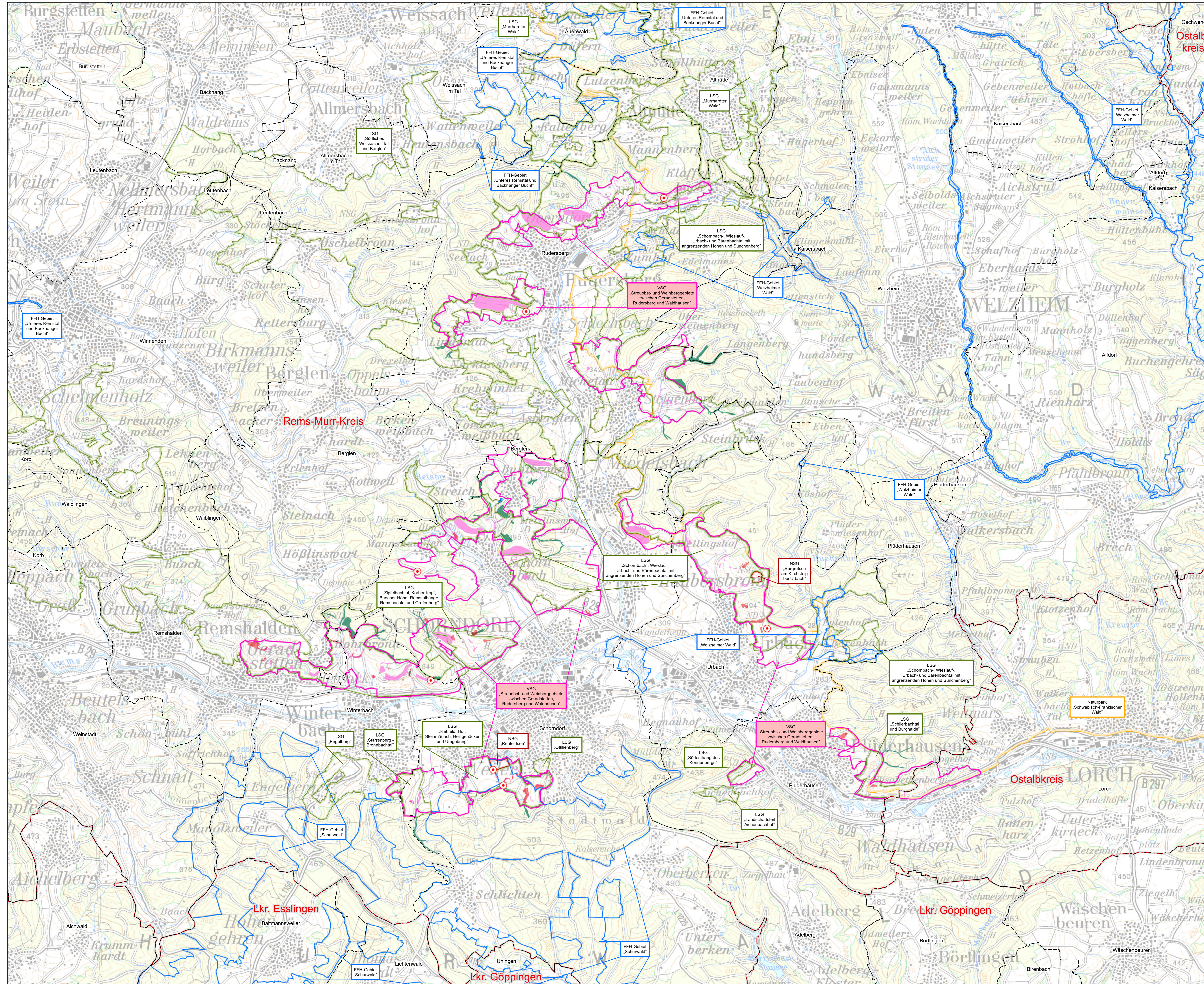

Übersichtskarte

Schutzgebiete

- Vogelschutzgebiet (SPA) 7123-441 „Streuobst- und Weinberggebiete zwischen Geradstetten, Rudersberg und Waldhausen“
- FFH-Gebiete
- Naturpark
- Landschaftsschutzgebiet (LSG)
- Naturschutzgebiete (NSG)
- gesetzlich geschützte Biotop (§ 33 NatSchG und/oder § 30 BNatSchG)*
- Waldbiotop (§ 30a LWaldG, § 33 NatSchG und/oder § 30 BNatSchG)*
- Flächenhafte Naturdenkmale (FND)*
- Einzelgebilde Naturdenkmale (END)*

* Darstellung lediglich innerhalb des Vogelschutzgebiets

Sonstiges

- Landkreisgrenze
- Gemeindegrenze

Grundlage: Daten aus dem Umweltinformationssystem (UIS) der LUBW Landesanstalt für Umwelt Baden-Württemberg

Topographische Karte (TK25), Übersichtskarte (TK200)

© Landesamt für Geoinformation und Landentwicklung Baden-Württemberg (LGL)

(www.lgl-bw.de) Az.: 2851 9-119

Meter

0 400 800 1200 1600

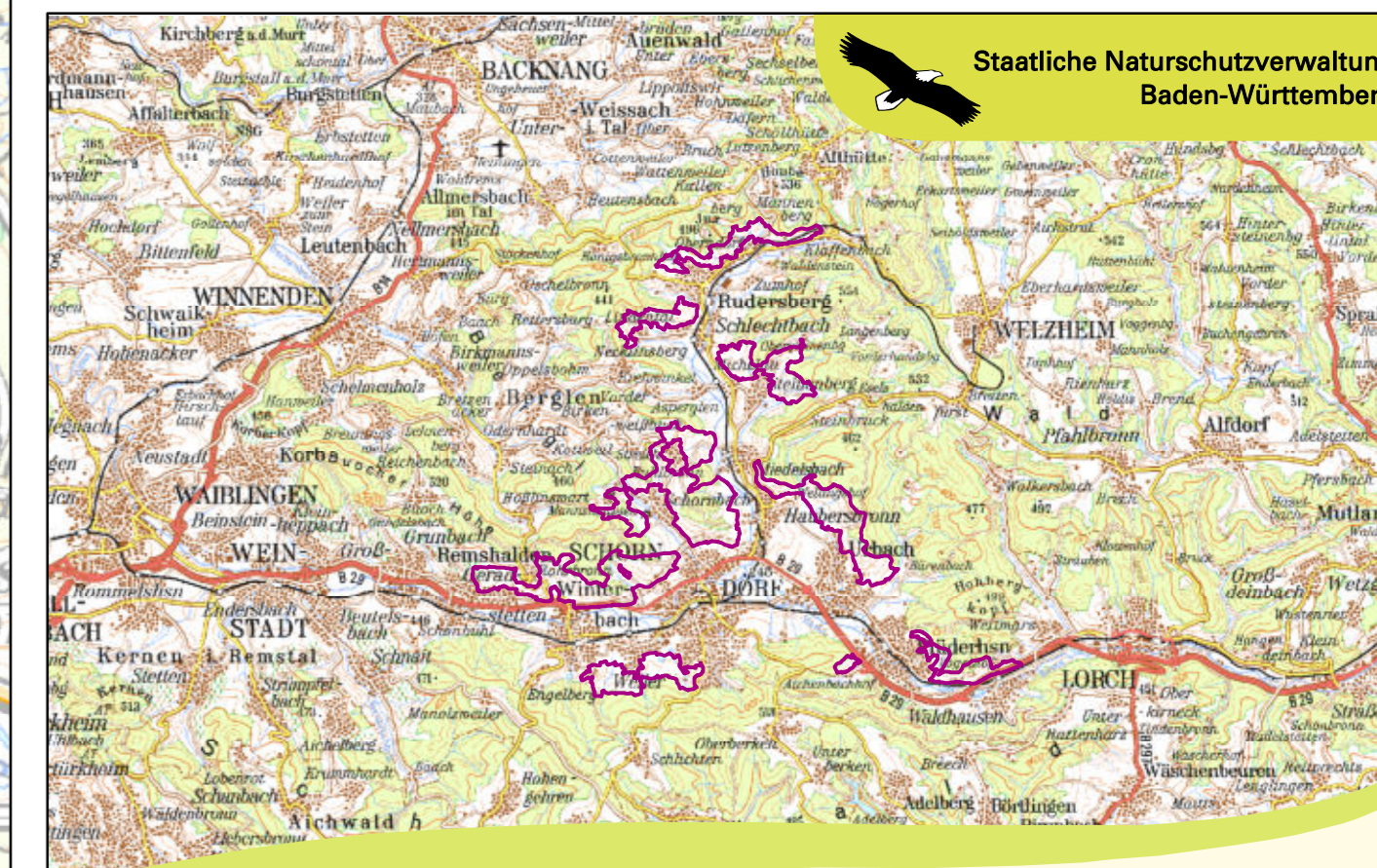

Managementplan für das Vogelschutzgebiet 7123-441 „Streuobst- und Weinberggebiete zwischen Geradstetten, Rudersberg und Waldhausen“

Übersichtskarte

Bearbeiter: Tier- und Landschaftsökologie Dr. J. Deuschle
 Gezeichnet: M. Sc. K. Elsässer
 Gefertigt: 15.11.2022
 Stand der Kartierung: 2016
 Maßstab: I. O. 1:25.000

Baden-Württemberg
 REGIERUNGSPRÄSIDIUM STUTTGART

NATURA 2000

Dieses Projekt wird von der Europäischen Union (ERDF) finanziert