

# Natura 2000-Managementplan 7123-441 „Streuobst- und Weinberggebiete zwischen Geradstetten, Rudersberg und Waldhausen“

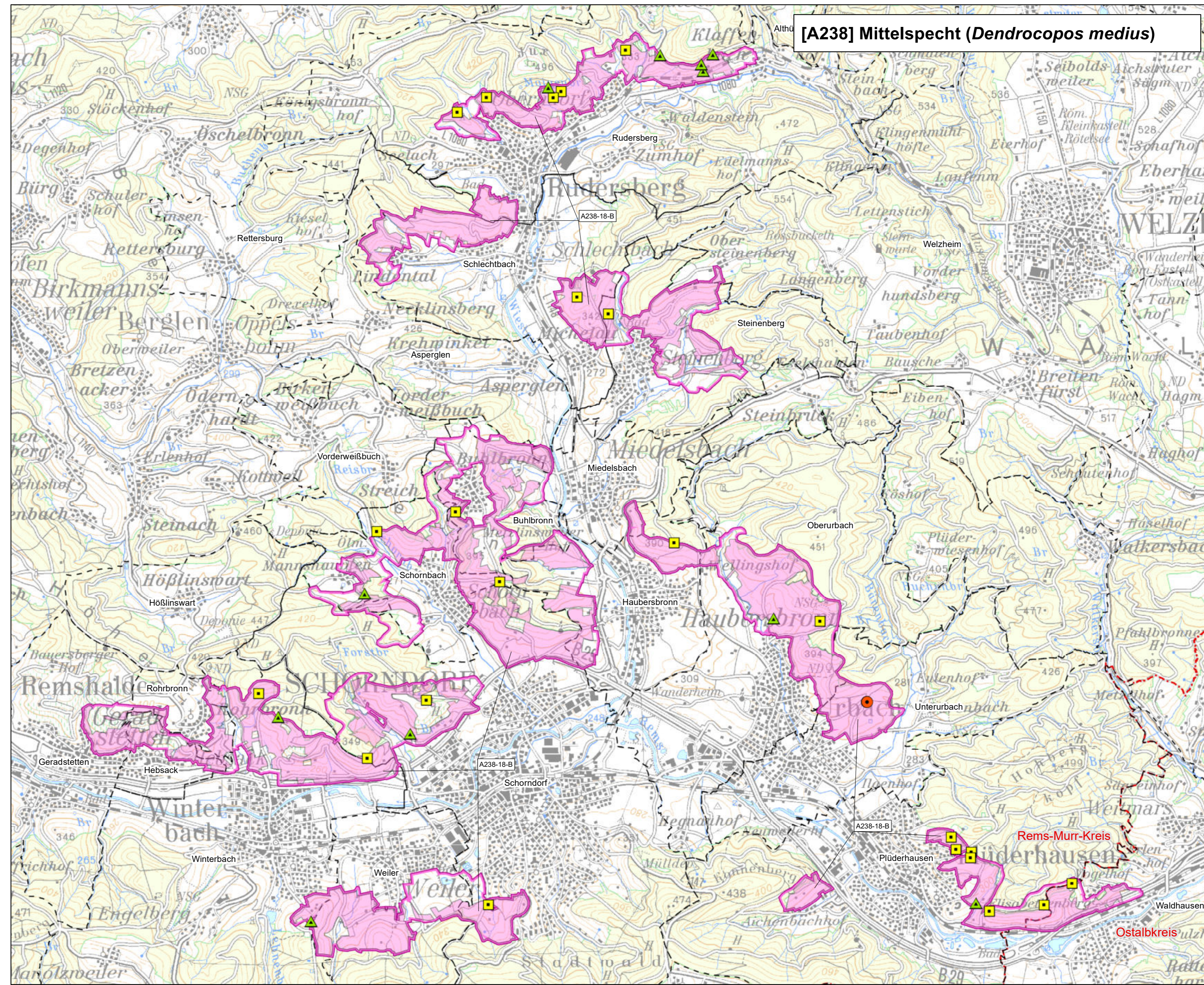
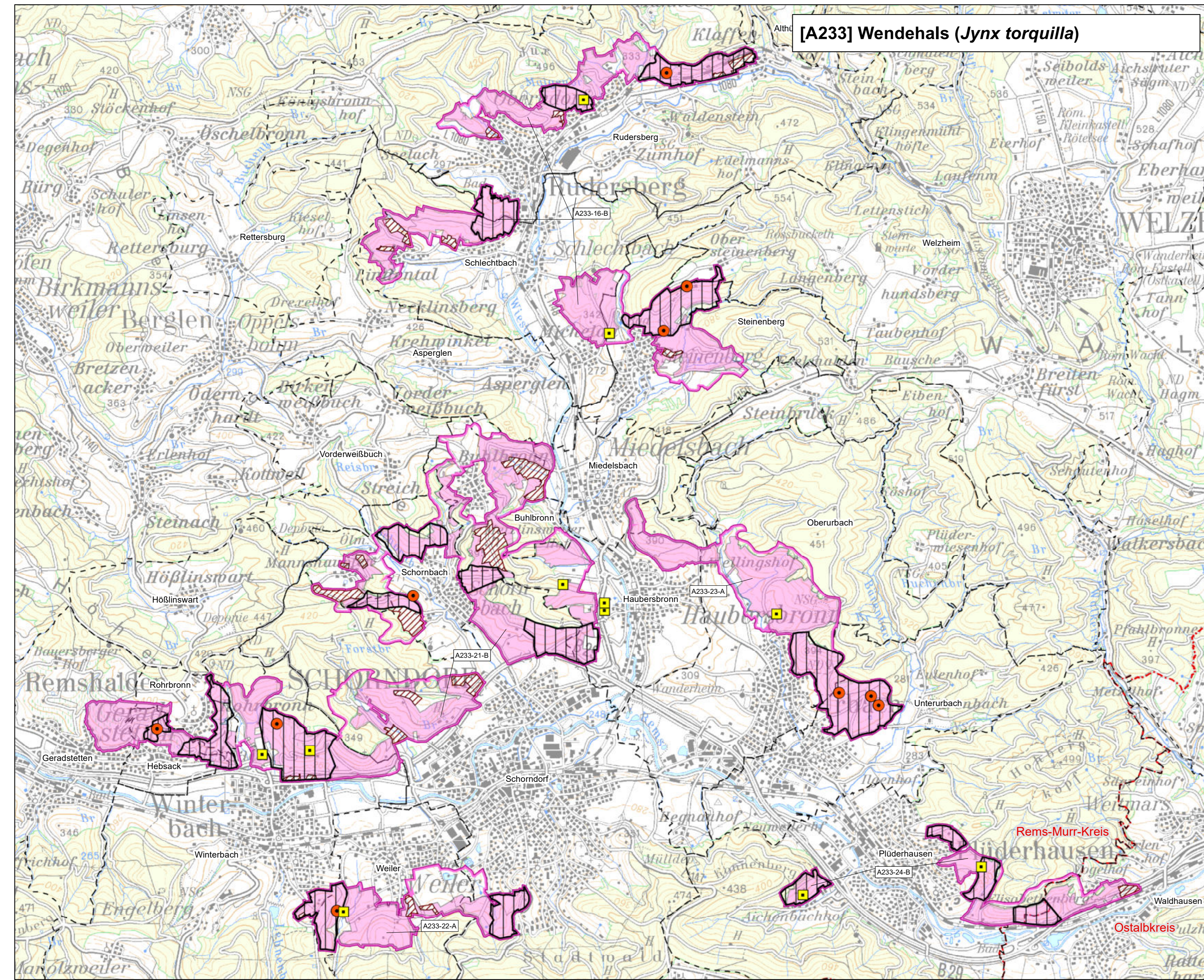

**LEGENDE**

**Lebensstätten von Arten der Vogelschutzrichtlinie**

- Lebensstätten
- Probeflächen zur Kartierung von Halsbandschnäpper & Wendehals

**Hinweis:**  
Die Lebensstätten der Arten sind nur innerhalb der Grenzen des Vogelschutzgebiets 7123-441 „Streuobst- und Weinberggebiete zwischen Geradstetten, Rudersberg und Waldhausen“ dargestellt und können über diese hinausreichen.

**A233-1-A** Erläuterung der Beschriftung

- Bewertung: A hervorragender Zustand
- B guter Zustand
- C durchschnittlicher Zustand

Nummer der Erfassungseinheit (Endziffer der Datenbanknummer)

EU-Code der Vogelart

**Einzelnachweise von Arten der Vogelschutzrichtlinie**

- Artnachweis
- Brutzeitfeststellung
- Revierzentrum

**Erhaltungsziele für Arten**

Erhaltungsziele zur Erhaltung der Populationen und ihrer einzelnen Lebensstätten in ihrer derzeitigen Ausdehnung und ihrem Erhaltungszustand werden kartographisch nicht dargestellt. Diese sind im Textfeld formuliert.

**Entwicklungsziele für Arten der Vogelschutz-Richtlinie**

Entwicklungsziele zur Optimierung des derzeitigen Zustandes der Lebensstätten werden kartographisch nicht dargestellt. Diese sind im Textfeld formuliert.

- Entwicklung von Lebensstätten des Halsbandschnäppers (*Ficedula albicollis*) und des Wendehals (*Jynx torquilla*) durch Verbesserung der Habitatstrukturen

**Sonstiges**

- Vogelschutzgebiet (SPA) 7123-441
- Kreisgrenze
- Gemarkungsgrenze

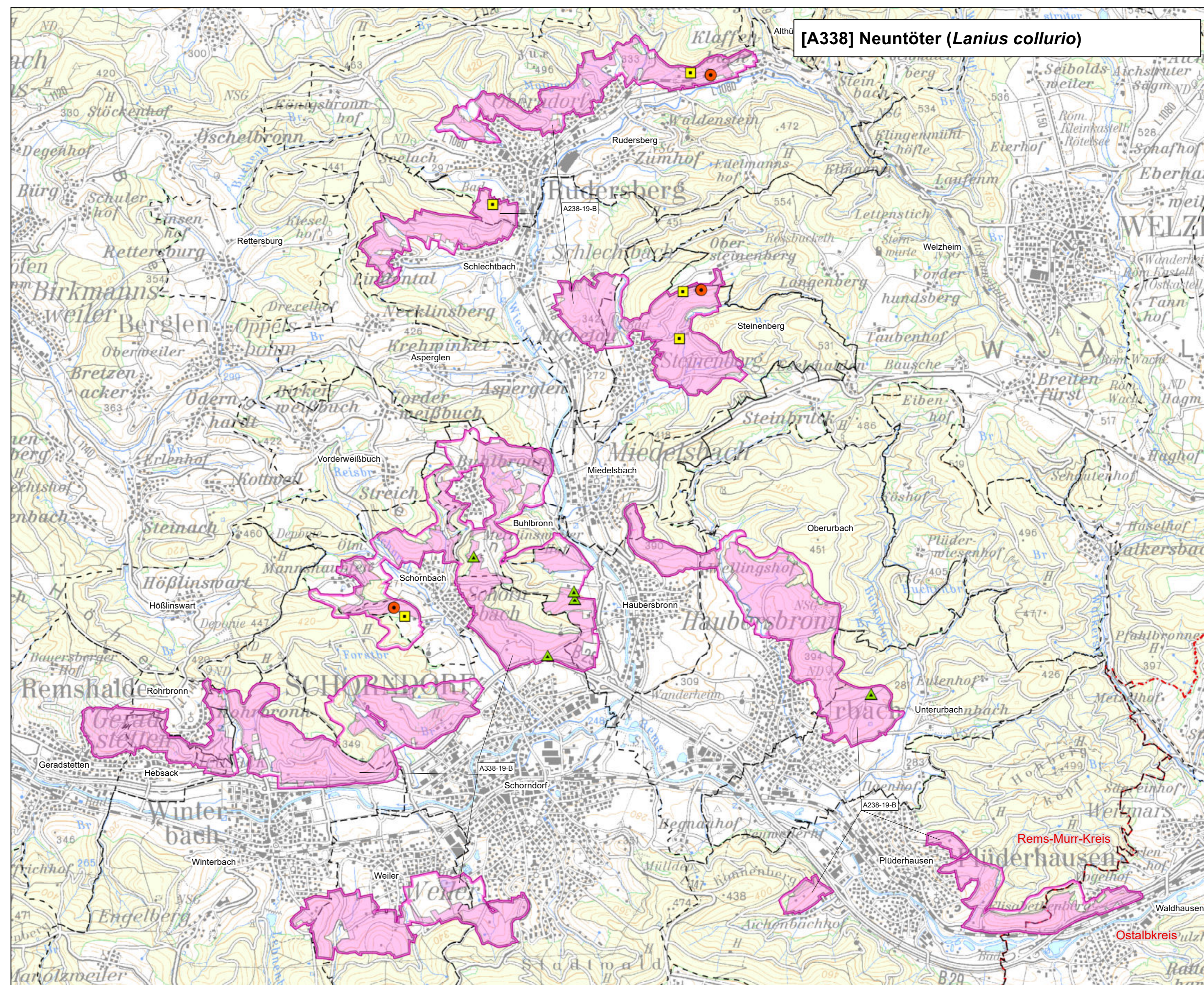
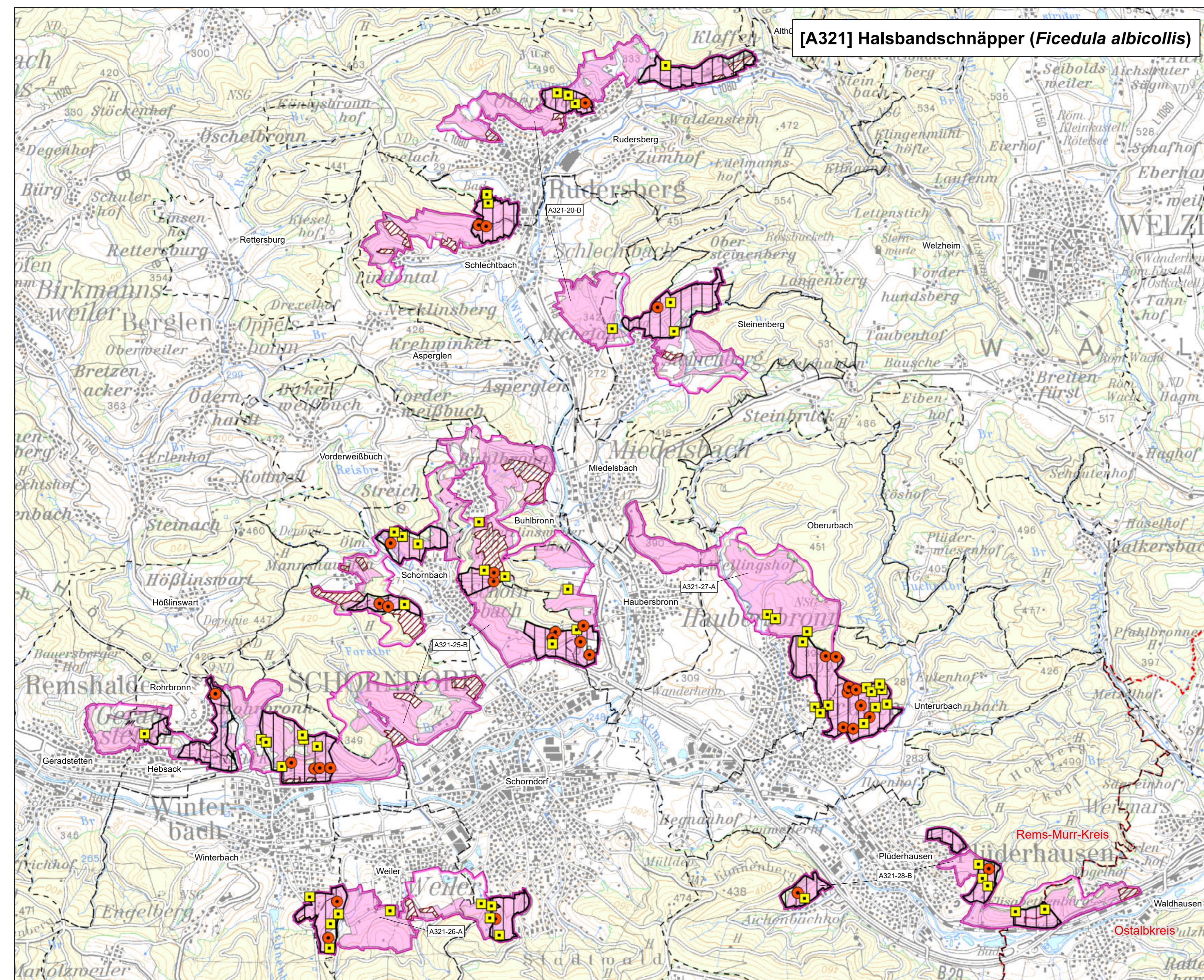

**Darstellung weiterer Vogelarten auf folgenden Karten:**

B2: Zwergtaucher, Wespensussard, Schwarzmilan, Rotmilan, Baumfalke, Wasserralle

B3: Hohltaube, Uhu, Schwarzspecht, Grauspecht

Grundlage:  
Daten aus dem Umweltinformationssystem (UIS) der LfUB Landesanstalt für Umwelt Baden-Württemberg

Topographische Karte (TK25), Überwachungskarte (TÜK200)  
© Landesamt für Geoinformation und Landentwicklung Baden-Württemberg (LGL)  
(www.lgl-bw.de) Az.: 2851.9-1/19

Meter  
0 500 1000 1500 2000

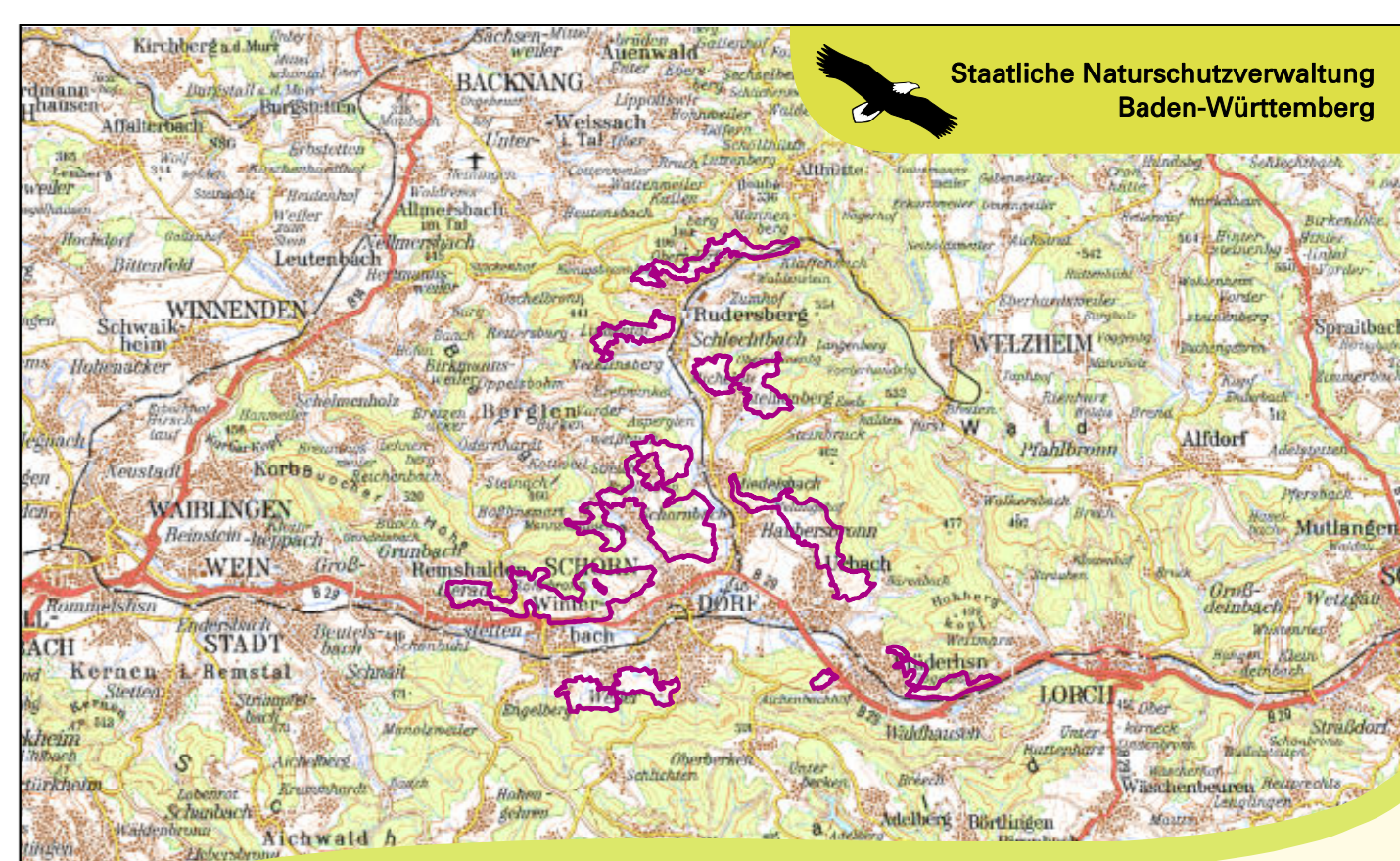

**Managementplan für das Vogelschutzgebiet 7123-441 „Streuobst- und Weinberggebiete zwischen Geradstetten, Rudersberg und Waldhausen“**

**Bestands- und Zielekarte Arten der Vogelschutzrichtlinie**

Karte B1

Bearbeiter: Tier- und Landschaftsökologie Dr. J. Deuschle  
Gezeichnet: M. Sc. K. Elsässer  
Geferigt: 15.11.2022  
Stand der Kartierung: 2016  
Maßstab: 1:50.000

Baden-Württemberg  
REGIERUNGSPRÄSIDIUM STUTTGART

Dieses Projekt wird von der Europäischen Union (ERL) finanziert