

# Natura 2000-Managementplan 7123-441 „Streuobst- und Weinberggebiete zwischen Geradstetten, Rudersberg und Waldhausen“

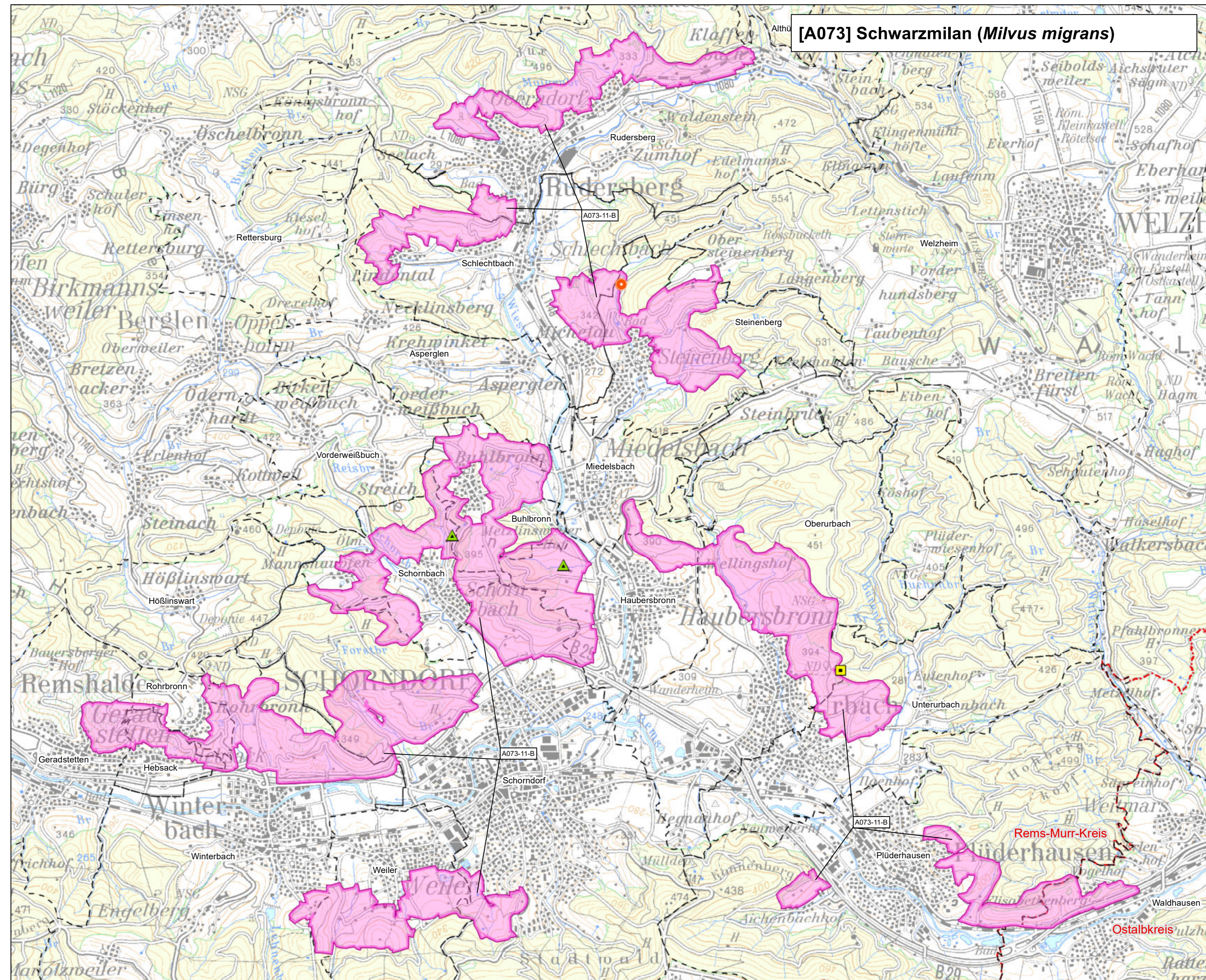
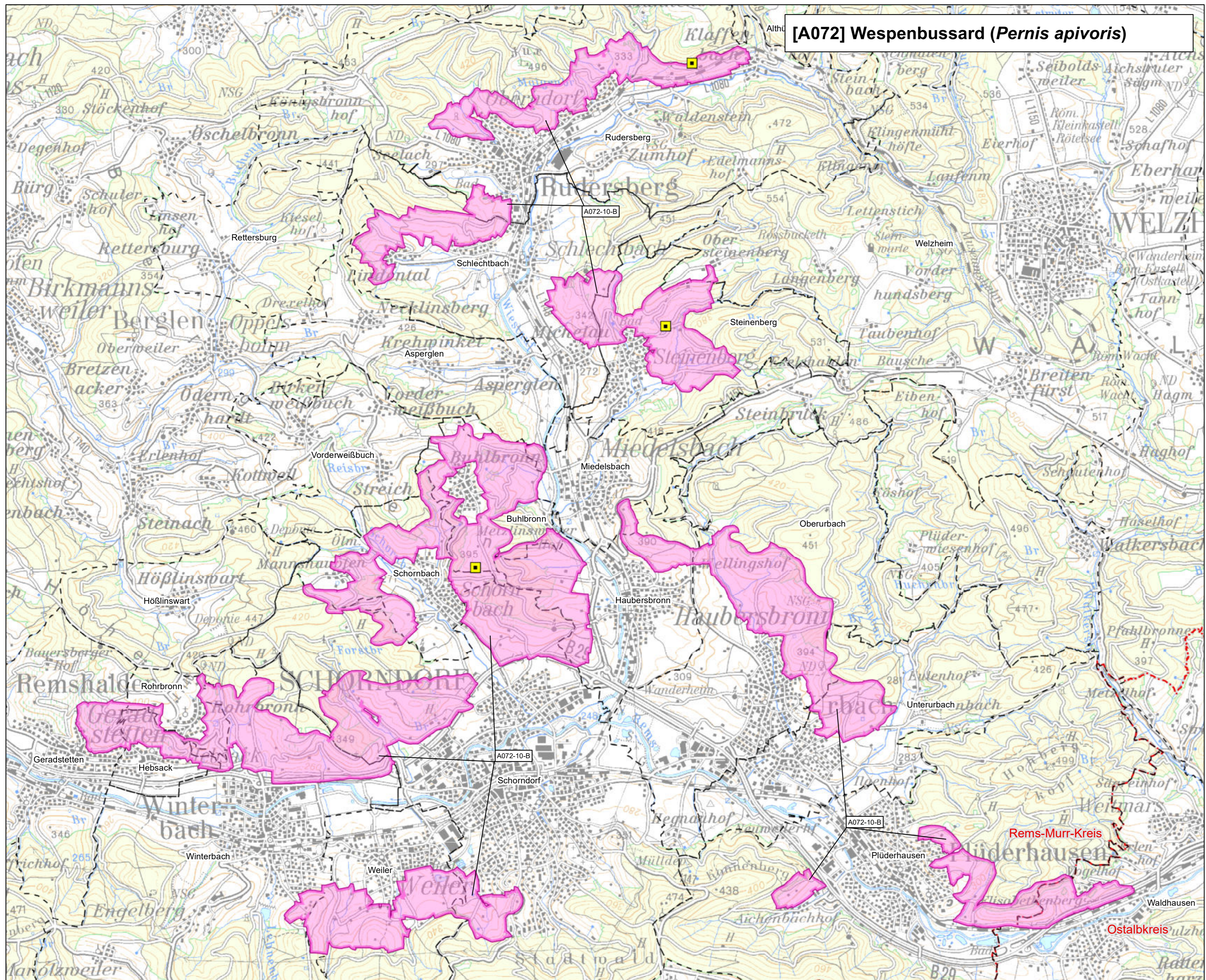

**LEGENDE**

**Lebensstätten von Arten der Vogelschutzrichtlinie**

Lebensstätten

**Hinweis:**  
Die Lebensstätten der Arten sind nur innerhalb der Grenzen des Vogelschutzgebiets 7123-441 „Streuobst- und Weinberggebiete zwischen Geradstetten, Rudersberg und Waldhausen“ dargestellt und können über diese hinausreichen.

**A233-1-A** Erläuterung der Beschriftung

Bewertung: A hervorragender Zustand  
B guter Zustand  
C durchschnittlicher Zustand

Nummer der Erhaltungseinheit (Endziffer der Datenbanknummer)

EU-Code der Vogelart

**Einzelnachweise von Arten der Vogelschutzrichtlinie**

▲ Artennachweis  
■ Brutzeitfeststellung  
● Revierzentrum

**Nachweise aus der Milankartierung der LUBW (2011-2014)**

● Revierzentrum

**ohne Darstellung**

Baumfalken (*Falco subterraneus*) [A099-12-B]  
Zwerggäucher (*Tachybaptus ruficollis*) [A004-09-C]  
Kein Nachweis im Untersuchungsgebiet  
Die Lebensstätten umfassen das gesamte Vogelschutzgebiet.  
Kein Nachweis im Untersuchungsgebiet  
Die Lebensstätte ist identisch mit der Lebensstätte der Wasserralle.

**Erhaltungsziele für Arten**

Erhaltungsziele zur Erhaltung der Populationen und ihrer einzelnen Lebensstätten in ihrer derzeitigen Ausdehnung und ihrem Erhaltungszustand werden kartografisch nicht dargestellt. Diese sind im Textteil formuliert.

**Entwicklungsziele für Arten der Vogelschutz-Richtlinie**

Entwicklungsziele zur Optimierung des derzeitigen Zustandes der Lebensstätten werden kartografisch nicht dargestellt. Diese sind im Textteil formuliert.

**Sonstiges**

Vogelschutzgebiet (SPA) 7123-441  
Kreisgrenze  
Gemarkungsgrenze

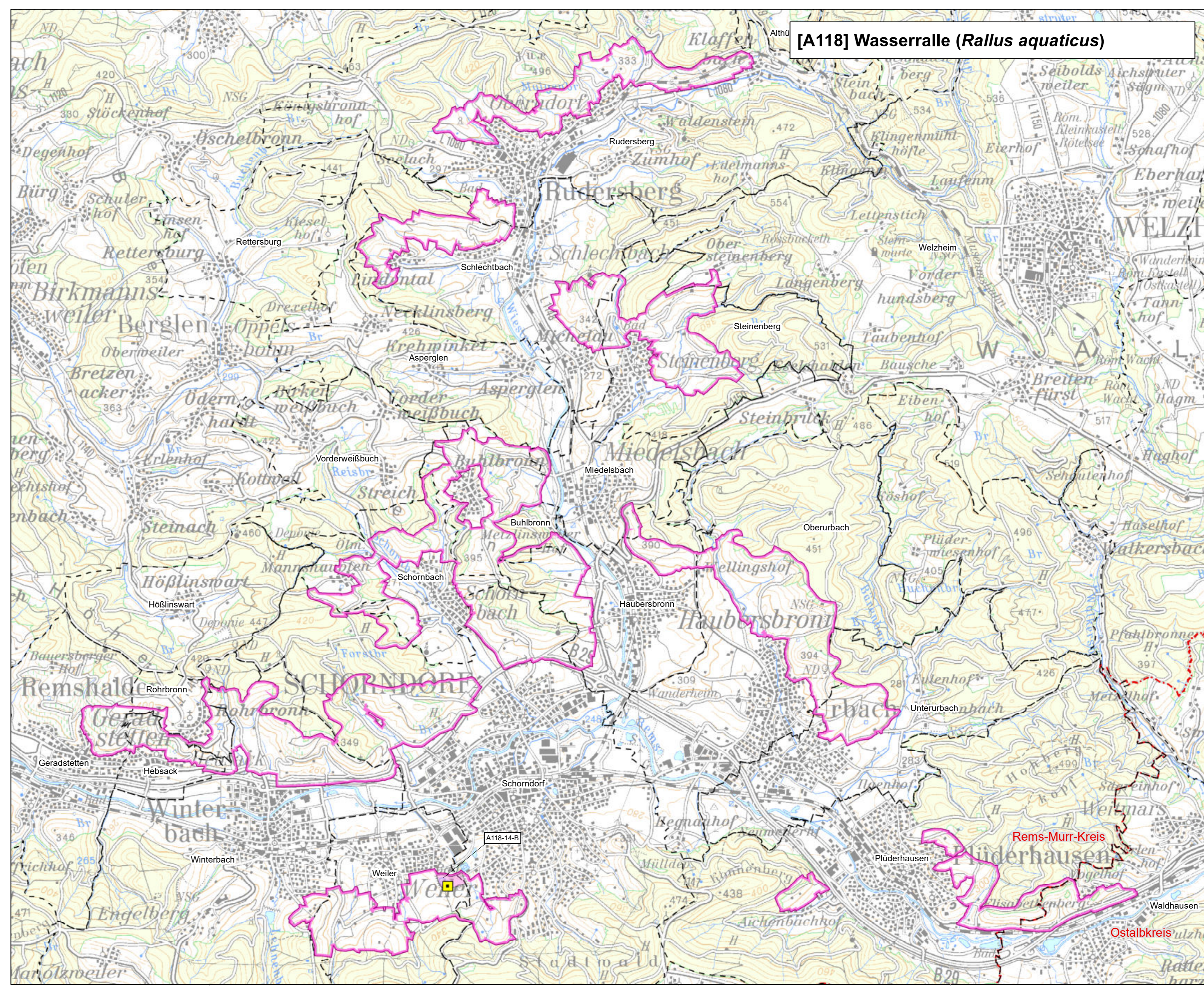
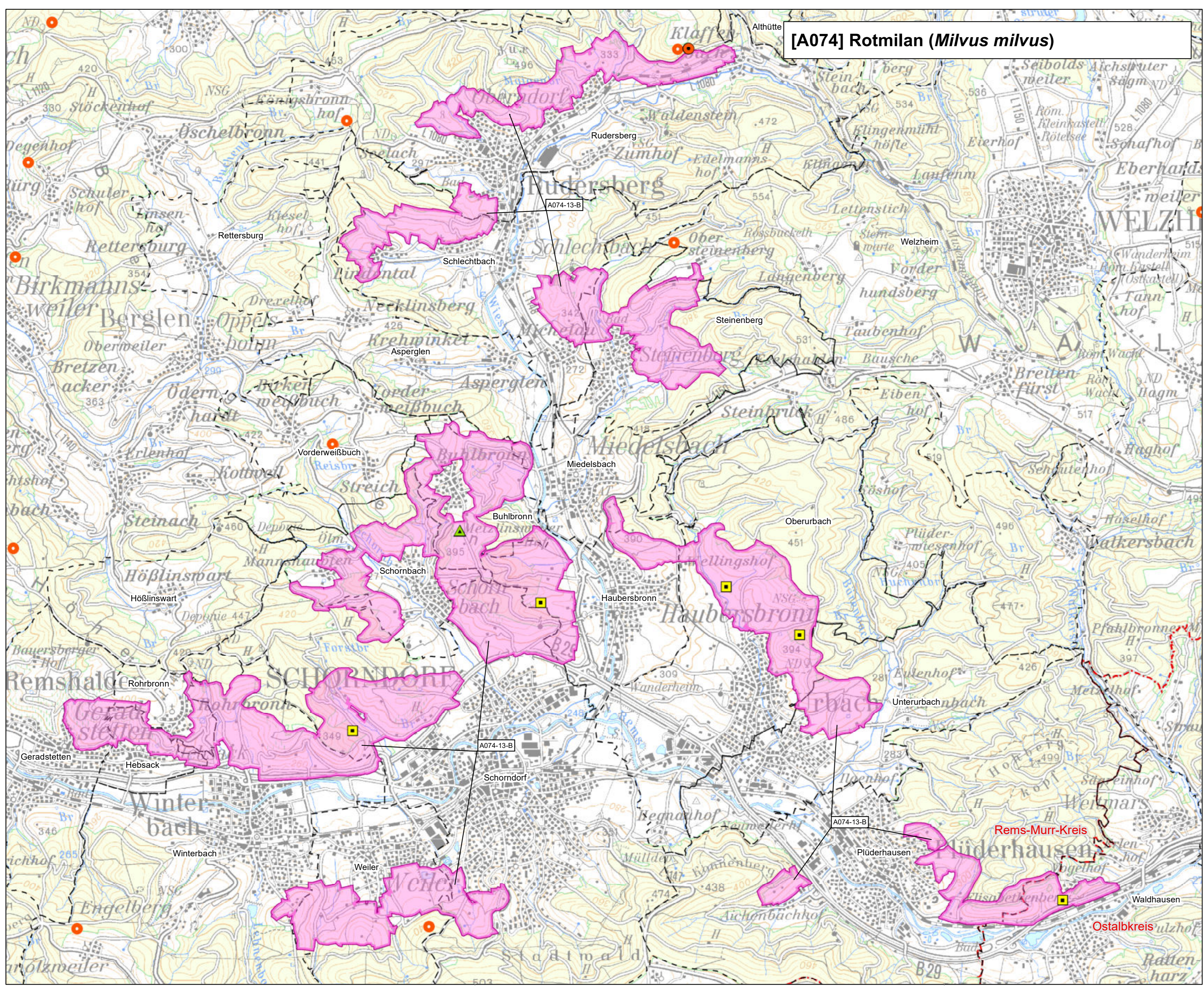

**Darstellung weiterer Vogelarten auf folgenden Karten:**

B1: Wendehals, Mittelspecht, Halsbandschnäpper, Neuntöter  
B3: Hohltaube, Uhu, Schwarzspecht, Grauspecht

Grundlage:  
Daten aus dem Umweltinformationssystem (UIS) der LUBW Landesanstalt für Umwelt Baden-Württemberg  
Topographische Karte (TK25), Überwachungskarte (TÜK200)  
© Landesamt für Geoinformation und Landentwicklung Baden-Württemberg (LGL) (www.lgl-bw.de/Az: 2851.9-1/19)

Staatliche Naturschutzverwaltung Baden-Württemberg

**Managementplan für das Vogelschutzgebiet 7123-441 „Streuobst- und Weinberggebiete zwischen Geradstetten, Rudersberg und Waldhausen“**

**Bestands- und Zielekarte Arten der Vogelschutzrichtlinie**

Karte B2

Bearbeiter: Tier- und Landschaftsökologie Dr. J. Deuschle  
Gezeichnet: M. Sc. K. Elsässer  
Geferigt: 15.11.2022  
Stand der Kartierung: 2016  
Maßstab: 1:35.000

Baden-Württemberg  
REGIERUNGSPRÄSIDIUM STUTTGART

Dieses Projekt wird von der Europäischen Union (ELER) finanziert