

Natura 2000-Managementplan 7123-441 „Streuobst- und Weinberggebiete zwischen Geradstetten, Rudersberg und Waldhausen“

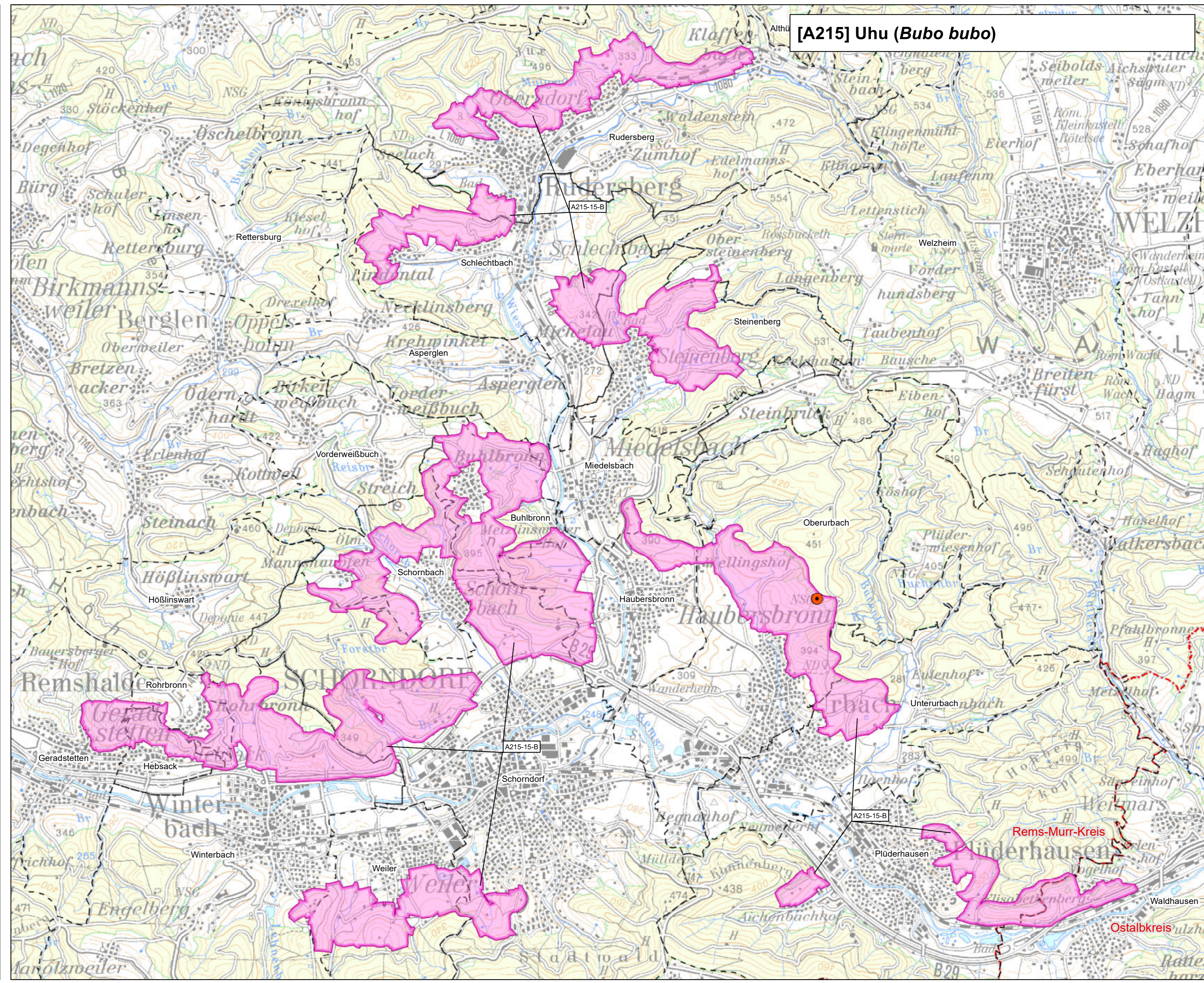
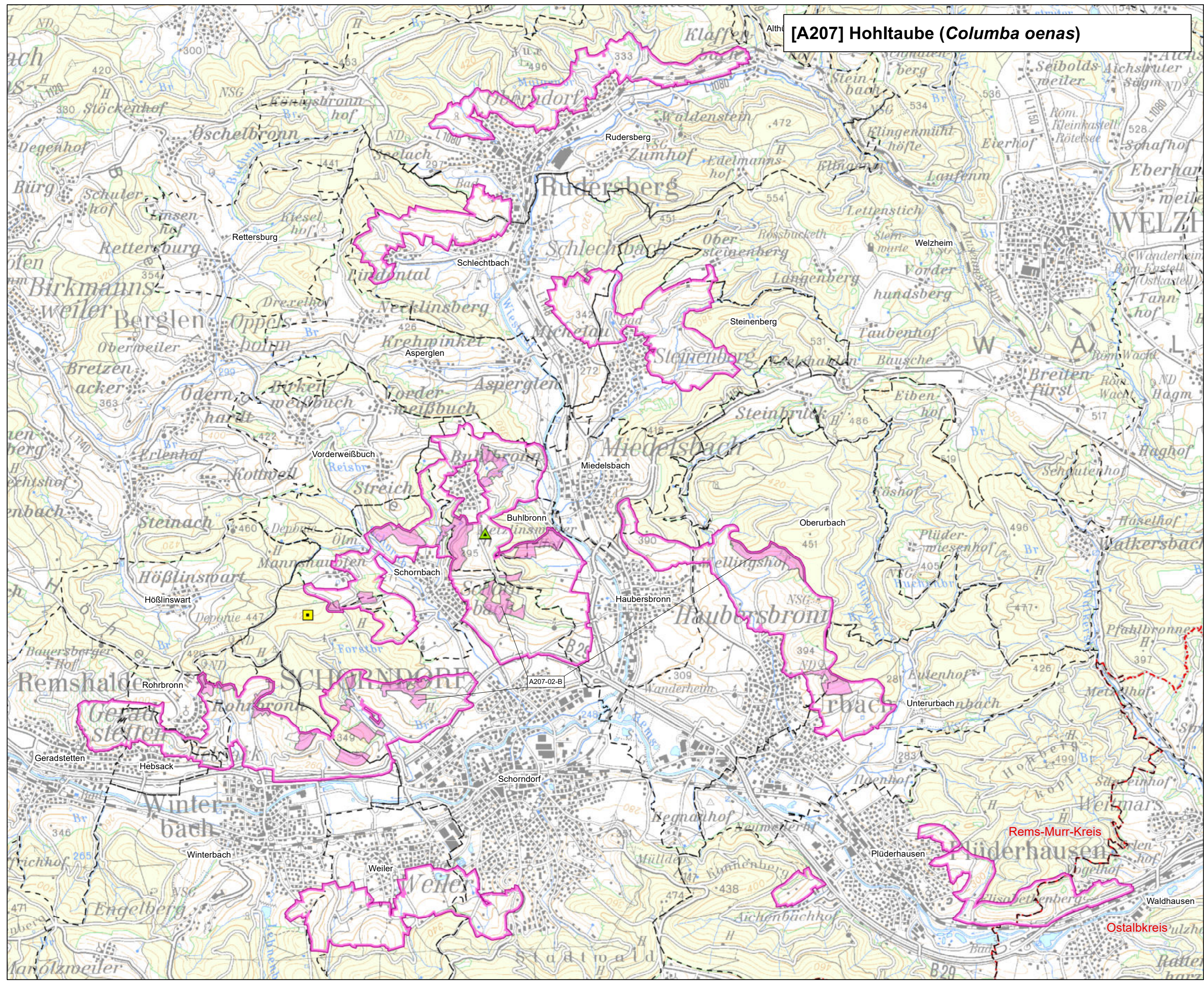

LEGENDE

Lebensstätten von Arten der Vogelschutzrichtlinie

- Lebensstätten

Hinweis:
Die Lebensstätten der Arten sind nur innerhalb der Grenzen des Vogelschutzgebiets 7123-441 „Streuobst- und Weinberggebiete zwischen Geradstetten, Rudersberg und Waldhausen“ dargestellt und können über diese hinausreichen.

A233-1-A) Erläuterung der Beschriftung

- Bewertung: A hervorragender Zustand, B guter Zustand, C durchschnittlicher Zustand
- Nummer der Erfassungseinheit (Endziffern der Datenbanknummer)
- EU-Code der Vogelart

Einzelnachweise von Arten der Vogelschutzrichtlinie

- ▲ Atrnachweis
- Brutzeitfeststellung
- Revierzentrum

Erhaltungsziele für Arten

Erhaltungsziele zur Erhaltung der Populationen und ihrer einzelnen Lebensstätten in ihrer derzeitigen Ausdehnung und ihrem Erhaltungszustand werden kartografisch nicht dargestellt. Diese sind im Textteil formuliert.

Entwicklungsziele für Arten der Vogelschutz-Richtlinie

Entwicklungsziele zur Optimierung des derzeitigen Zustandes der Lebensstätten werden kartografisch nicht dargestellt. Diese sind im Textteil formuliert.

Sonstiges

- Vogelschutzgebiet (SPA) 7123-441
- Kreisgrenze
- Gemarkungsgrenze

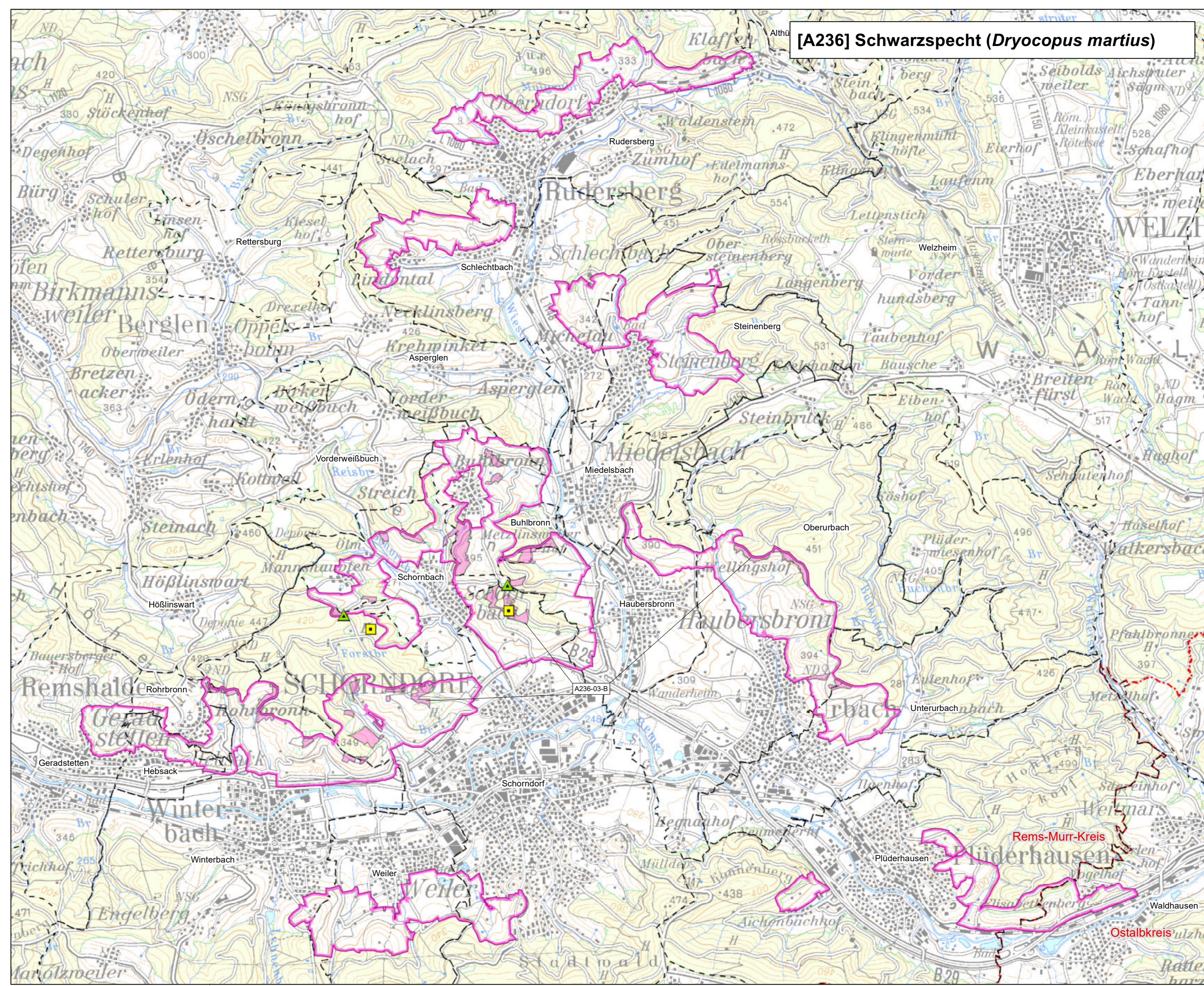
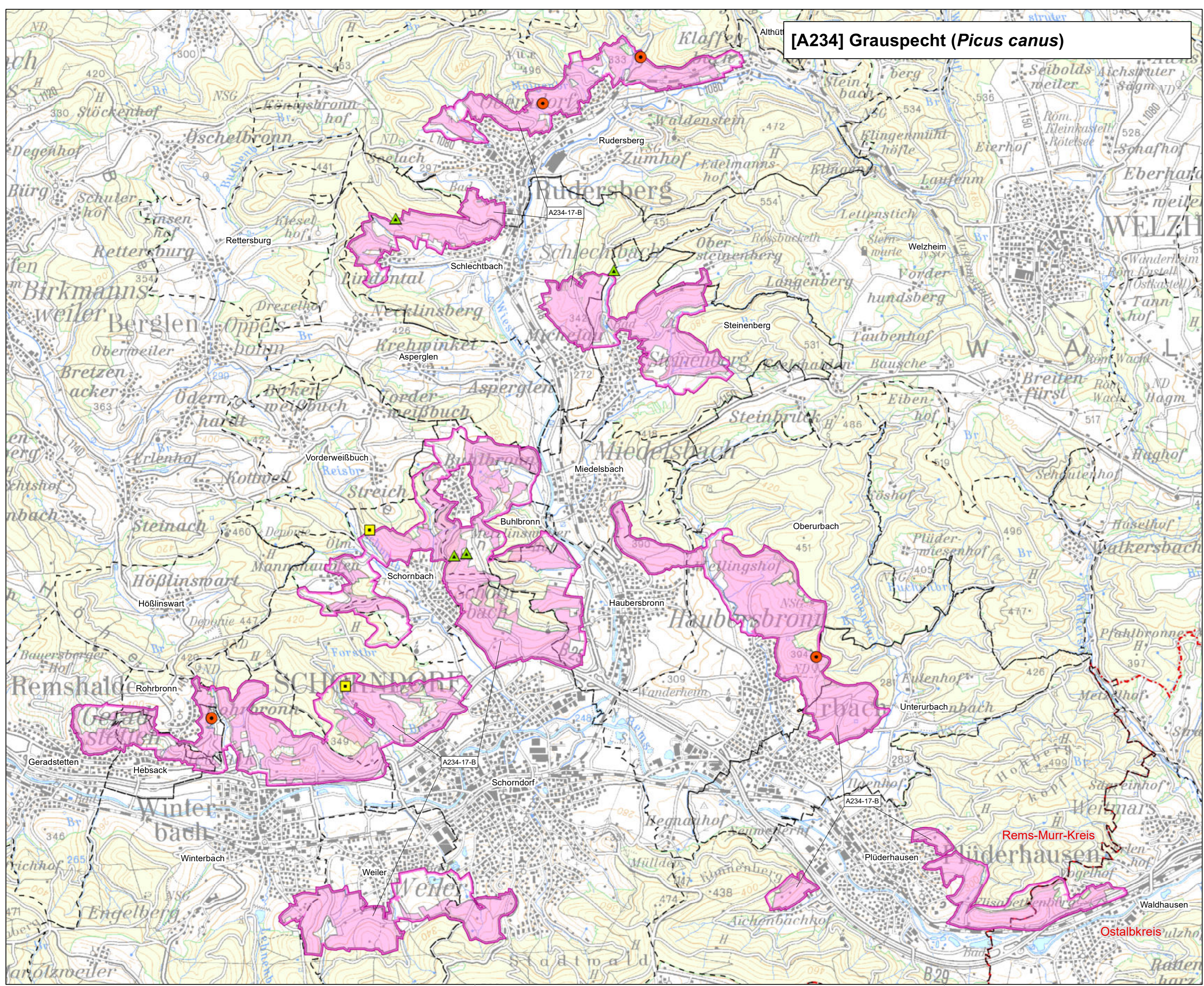

Darstellung weiterer Vogelarten auf folgenden Karten:

- B1: Wendehals, Mittelspecht, Halsbandschnäpper, Neuntötter
- B2: Zwergtaucher, Wespensussard, Schwarzmilan, Rotmilan, Baumfalke, Wasserralle

Grundlage:
Daten aus dem Umweltinformationssystem (UIS) der LfUB Landesanstalt für Umwelt Baden-Württemberg
Topographische Karte (TK25), Überwachungskarte (ÜK200)
© Landesamt für Geoinformation und Landentwicklung Baden-Württemberg (LGL) (www.lgl-bw.de) Az.: 2851-9-1/19

Staatliche Naturschutzverwaltung Baden-Württemberg

Managementplan für das Vogelschutzgebiet 7123-441 „Streuobst- und Weinberggebiete zwischen Geradstetten, Rudersberg und Waldhausen“

Bestands- und Zielekarte Arten der Vogelschutzrichtlinie

Karte B3

Bearbeiter: Tier- und Landschaftsökologie Dr. J. Deuschle
Gezeichnet: M. Sc. K. Elsässer
Gefertigt: 15.11.2022
Stand der Kartierung: 2016
Maßstab: 1:35.000

Baden-Württemberg
REGIERUNGSPRÄSIDIUM STUTTGART

Logo of Baden-Württemberg and the European Union.