

Natura 2000-Managementplan 7323-441 „Vorland der Mittleren Schwäbischen Alb“

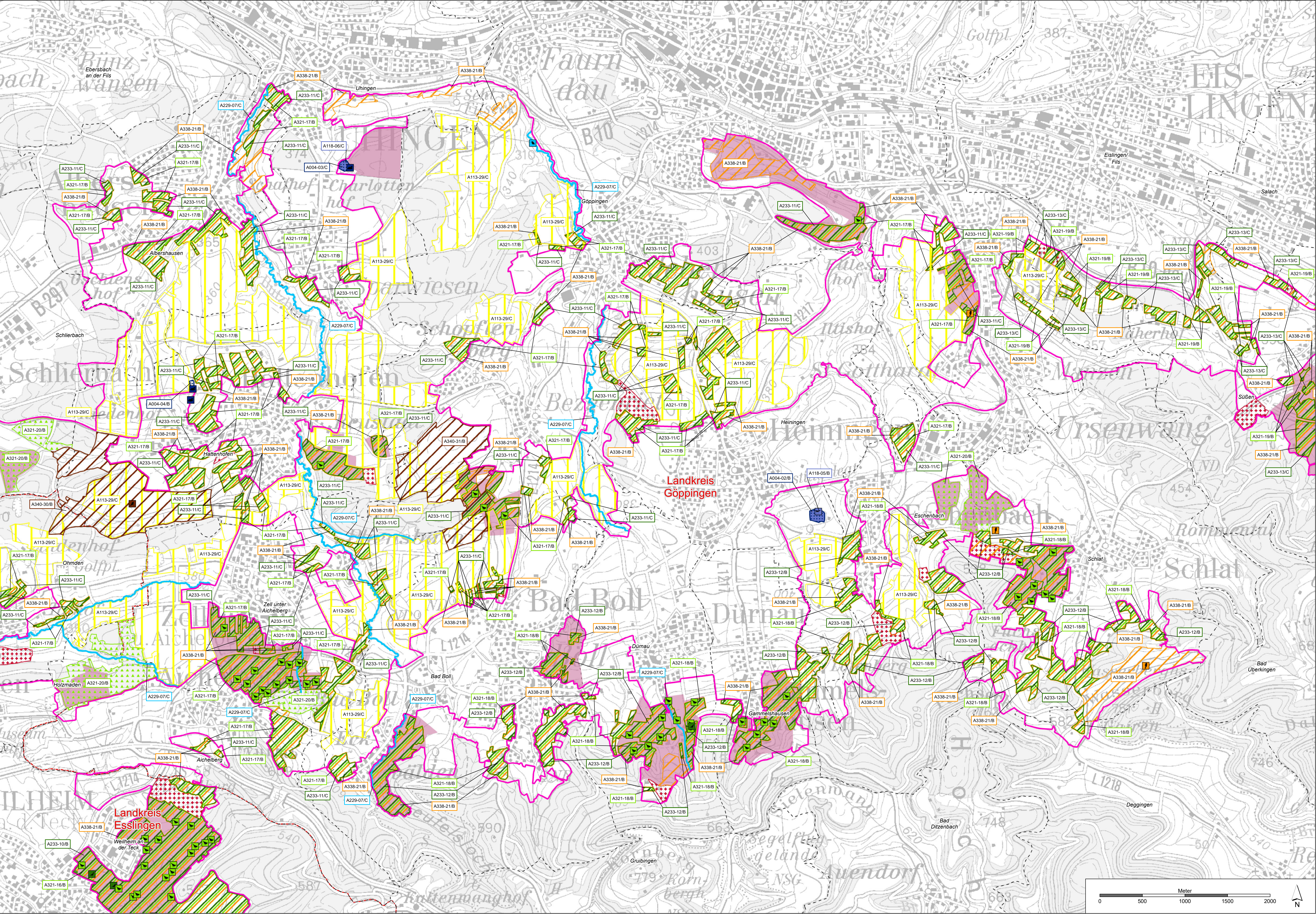

Arten der Vogelschutzrichtlinie
Bestand, Erhaltungs- und Entwicklungsziele

Lebensstätten, Einzelnachweise¹ und Erhaltungsziele

	Zwergtaucher (<i>Tachybatus ruficollis</i>)	A004
	Wachtel (<i>Coturnix coturnix</i>)	A113
	Wasserralle (<i>Rallus aquaticus</i>)	A118
	Eisvogel (<i>Alcedo atthis</i>)	A229
	Wendehals (<i>Jynx torquilla</i>)	A233
	Halsbandschnäpper (<i>Ficedula albicollis</i>) ¹	A321
	Neuntöter (<i>Lanius collurio</i>)	A338
	Raubwürger (<i>Lanius excubitor</i>)	A340
	Probeflächen zur Kartierung von Halsbandschnäpper (<i>Ficedula albicollis</i>) und Wendehals (<i>Jynx torquilla</i>)	A233 A321

¹ Bei den Einzelnachweisen der aufgeführten Vogelarten sind mit Ausnahme der Wachtel (*Coturnix coturnix*, ein Artnachweis) für eine bessere Lesbarkeit lediglich die Revierzentren kartographisch dargestellt.

Die Darstellung der Lebensstätten vom Halsbandschnäpper (*Ficedula albicollis*) ist in Offenland- und Waldbereiche unterteilt.

Generelles Erhaltungsziel ist die Erhaltung der Populationen und ihrer einzelnen Lebensstätten in ihrer derzeitigen Ausdehnung und ihrem derzeitigen Erhaltungszustand. Weitere Erhaltungsziele werden kartographisch nicht dargestellt. Diese sind im Textfeld formuliert.

Hinweis:
Die Lebensstätten der Arten sind nur innerhalb der Grenzen des Vogelschutzgebiets 7323-441 „Vorland der Mittleren Schwäbischen Alb“ dargestellt und können über diese hinausreichen.

Erläuterung der Symbolisierung

Einzelnachweise von Arten der Vogelschutzrichtlinie

Bestehende Lebensstätten

Erläuterung der Beschriftung

Bewertung:
A - hervorragender Erhaltungszustand
B - guter Erhaltungszustand
C - durchschnittlicher bis beschränkter Erhaltungszustand
keine - ohne Bewertung
Nummer der Erfassungseinheit (Endziffer der Datenbanknummer)
EU-Code der Vogelart

Entwicklungsziele für Arten

Entwicklungsziele zur Optimierung des derzeitigen Zustands werden kartographisch nicht dargestellt. Diese sind im Textfeld formuliert.

Sonstiges

Vogelschutzgebiet 7323-441 „Vorland der Mittleren Schwäbischen Alb“

Landkreisgrenze

Gemeindegrenze

Darstellung weiterer Vogelarten auf folgenden Karten:

Karte B2: Wespenbussard, Schwarzmilan, Rotmilan, Baumfalke, Wanderfalke, Uhu, Hohotaube, Grauspecht, Schwarzspecht und Mittelspecht

Kartengrundlage:
Topographische Karte (UK500), Orthophoto (DOP), Grafikdaten aus dem Amtlichen Liegenschaftskatasterinformationssystem ALKIS®
© Landesamt für Geoinformation und Landentwicklung Baden-Württemberg (LGL)
(www.lgl-bw.de) Az.: 2851.9-1/19

Managementplan für das Vogelschutzgebiet
7323-441 „Vorland der Mittleren Schwäbischen Alb“

Bestands- und Zielekarte
Arten der Vogelschutzrichtlinie
Karte B1 Teilkarte 2

Bearbeiter
Gezeichnet
Geprüft
Stand der Kartierung
Maßstab

Tier- und Landschaftsökologie Dr. J. Deuschle
M. Sc. J. Schmid
15.04.2024
2018
1:15.000

REGIERUNGSPRÄSIDIUM STUTTGART

Dieses Projekt wird von der Europäischen Union
aufgrund des ELER