

Natura 2000-Managementplan 7323-441 „Vorland der Mittleren Schwäbischen Alb“

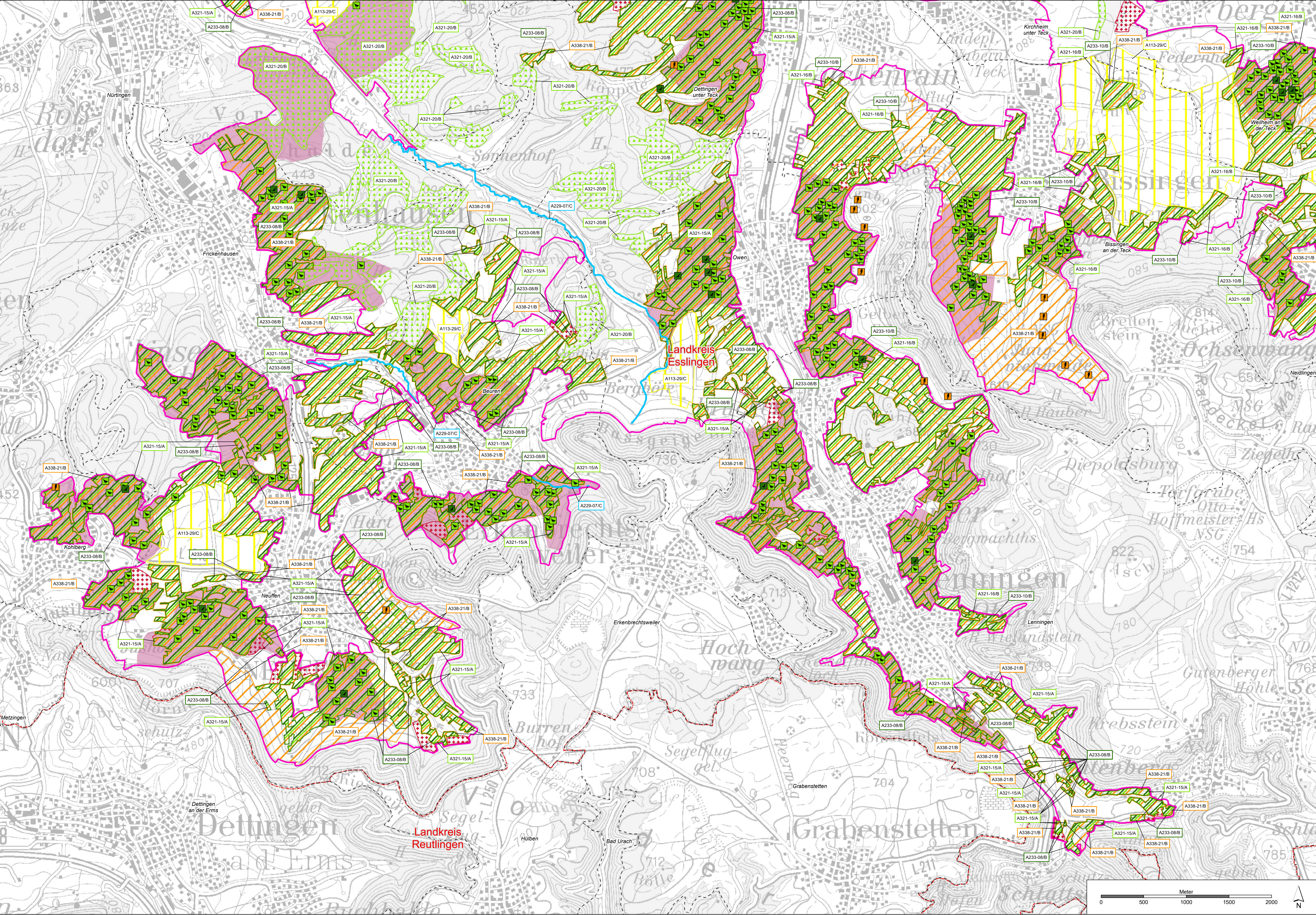

Arten der Vogelschutzrichtlinie Bestand, Erhaltungs- und Entwicklungsziele

Lebensstätten, Einzelnachweise¹ und Erhaltungsziele

	EU-Code
	A004
	A113
	A118
	A229
	A233
	A321
	A338
	A340
	A233 A321

¹ Bei den Einzelnachweisen der aufgeführten Vogelarten sind mit Ausnahme der Wachtel (Coturnix coturnix, ein Artnachweis) für eine bessere Lesbarkeit lediglich die Revierezentren kartographisch dargestellt.

Die Darstellung der Lebensstätten vom Halsbandschnäpper (Ficedula albicollis) ist in Offenland- und Waldbereiche unterteilt.

Generelles Erhaltungsziel ist die Erhaltung der Populationen und ihrer einzelnen Lebensstätten in ihrer derzeitigen Ausdehnung und ihrem derzeitigen Erhaltungszustand. Weitere Erhaltungsziele werden kartographisch nicht dargestellt. Diese sind im Textteil formuliert.

Hinweis:
Die Lebensstätten der Arten sind nur innerhalb der Grenzen des Vogelschutzgebiets 7323-441 „Vorland der Mittleren Schwäbischen Alb“ dargestellt und können über diese hinausreichen.

Erläuterung der Symbolisierung

Einzelnachweise von Arten der Vogelschutzrichtlinie

Bestehende Lebensstätten

Erläuterung der Beschriftung

Bewertung:
A - hervorragender Erhaltungszustand
B - guter Erhaltungszustand
C - durchschnittlicher bis beschränkter Erhaltungszustand
keine - ohne Bewertung

Numer der Erfassungseinheit (Endziffer der Datenbanknummer)

EU-Code der Vogelart

Entwicklungsziele für Arten

	EU-Code
	A233 A321

Entwicklungsziele zur Optimierung des derzeitigen Zustands werden kartographisch nicht dargestellt. Diese sind im Textteil formuliert.

Sonstiges

Vogelschutzgebiet 7323-441 „Vorland der Mittleren Schwäbischen Alb“

Landkreisgrenze

Gemeindegrenze

Darstellung weiterer Vogelarten auf folgenden Karten:

Karte B2: Wespenbussard, Schwarzmilan, Rotmilan, Baumfalke, Wanderfalke, Uhu, Hohntaube, Grauspecht, Schwarzspecht und Mittelspecht

Kartengrundlage:
Topographische Karte (UK500), Orthophoto (DOP), Grafikdaten aus dem Amtlichen Liegenschaftskatasterinformationssystem ALKIS®
© Landesamt für Geoinformation und Landentwicklung Baden-Württemberg (LGL) (www.lgl-bw.de) Az.: 2851.9-1/19

Managementplan für das Vogelschutzgebiet
7323-441 „Vorland der Mittleren Schwäbischen Alb“

**Bestands- und Zielekarte
Arten der Vogelschutzrichtlinie**

Karte B1 Teilkarte 3

Bearbeiter
Gezeichnet
Geprüft
Stand der Kartierung
Maßstab

Tier- und Landschaftsökologie Dr. J. Deuschle
M. Sc. J. Schmid
15.04.2024
2019
1:15.000

Baden-Württemberg
REGIERUNGSPRÄSIDIUM STUTTGART

Deutsches Projekt wird von der Europäischen Union
kofinanziert (ERDF)