

# Natura 2000-Managementplan 7323-441 „Vorland der Mittleren Schwäbischen Alb“

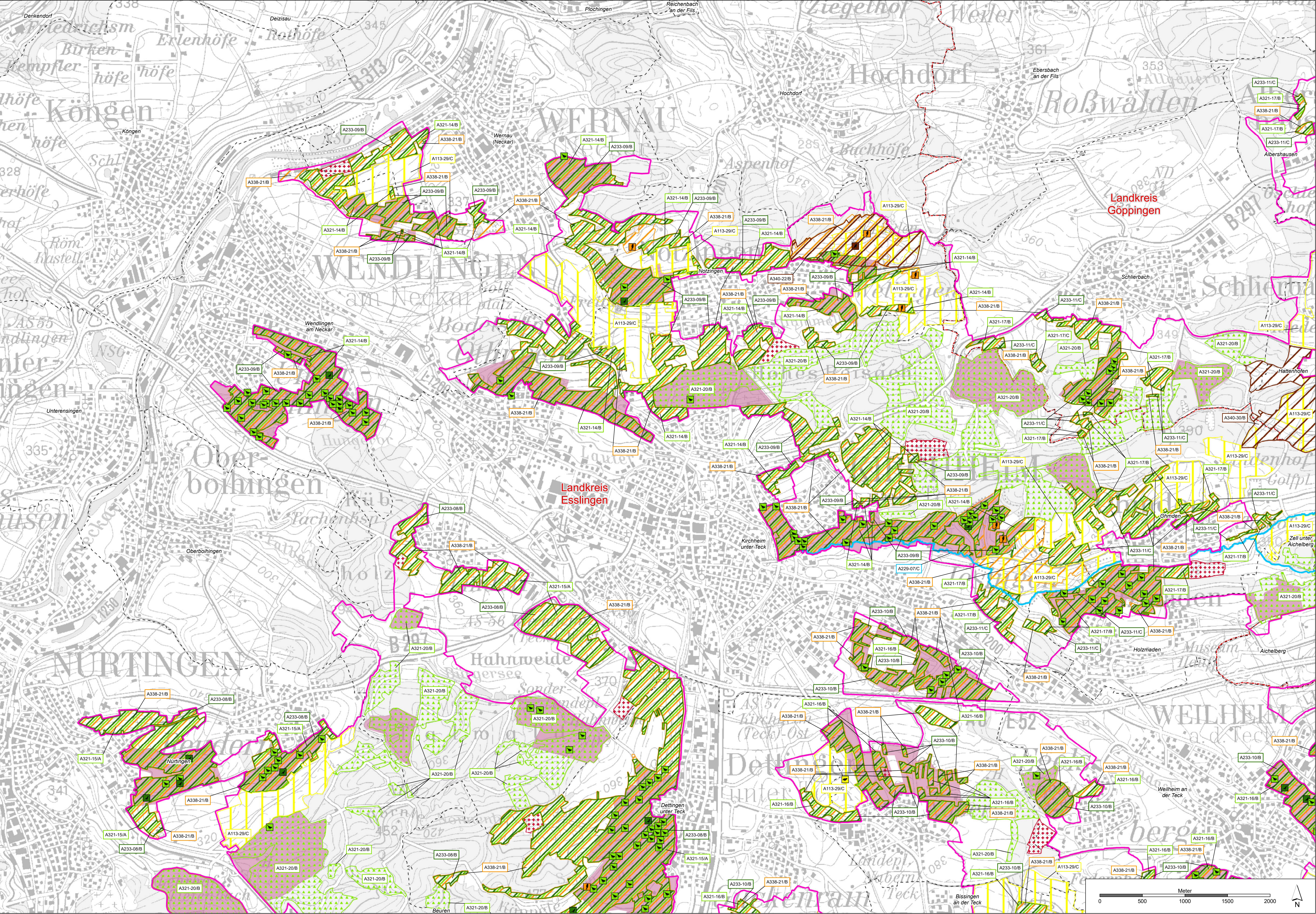

### Arten der Vogelschutzrichtlinie Bestand, Erhaltungs- und Entwicklungsziele

**Lebensstätten, Einzelnachweise<sup>1</sup> und Erhaltungsziele**

	EU-Code
	A004
	A113
	A118
	A229
	A233
	A321
	A338
	A340
	A233 A321

<sup>1</sup> Bei den Einzelnachweisen der aufgeführten Vogelarten sind mit Ausnahme der Wachtel (Coturnix coturnix, ein Artnachweise) für eine bessere Lesbarkeit lediglich die Revierzentren kartographisch dargestellt.

Die Darstellung der Lebensstätten vom Halsbandschnäpper (Ficedula albicollis) ist in Offenland- und Waldbereiche unterteilt.

Generelles Erhaltungsziel ist die Erhaltung der Populationen und ihrer einzelnen Lebensstätten in ihrer derzeitigen Ausdehnung und ihrem derzeitigen Erhaltungszustand. Weitere Erhaltungsziele werden kartographisch nicht dargestellt. Diese sind im Textfeld formuliert.

**Hinweis:**  
Die Lebensstätten der Arten sind nur innerhalb der Grenzen des Vogelschutzgebietes 7323-441 „Vorland der Mittleren Schwäbischen Alb“ dargestellt und können über diese hinausreichen.

**Erläuterung der Symbolisierung**

Einzelnachweise von Arten der Vogelschutzrichtlinie

Bestehende Lebensstätten

**Erläuterung der Beschriftung**

Bewertung:  
A - hervorragender Erhaltungszustand  
B - guter Erhaltungszustand  
C - durchschnittlicher bis beschränkter Erhaltungszustand  
keine - ohne Bewertung  
Nummer der Erfassungseinheit (Endziffer der Datenbanknummer)  
EU-Code der Vogelart

**Entwicklungsziele für Arten**

	EU-Code
	A233 A321

Entwicklungsziele zur Optimierung des derzeitigen Zustands werden kartographisch nicht dargestellt. Diese sind im Textfeld formuliert.

**Sonstiges**

Vogelschutzgebiet 7323-441 „Vorland der Mittleren Schwäbischen Alb“

Landkreisgrenze

Gemeindegrenze

**Darstellung weiterer Vogelarten auf folgenden Karten:**  
Karte B2: Wespenbussard, Schwarzmilan, Rotmilan, Baumfalke, Wanderfalke, Uhu, Hohntaube, Grauspecht, Schwarzspecht und Mittelspecht

Kartengrundlage:  
Topographische Karte (UK500), Orthophoto (DOP), Grafikdaten aus dem Amtlichen Liegenschaftskatasterinformationssystem ALKIS®  
© Landesamt für Geoinformation und Landentwicklung Baden-Württemberg (LGL)  
(www.lgl-bw.de) Az.: 2851.9-1/19

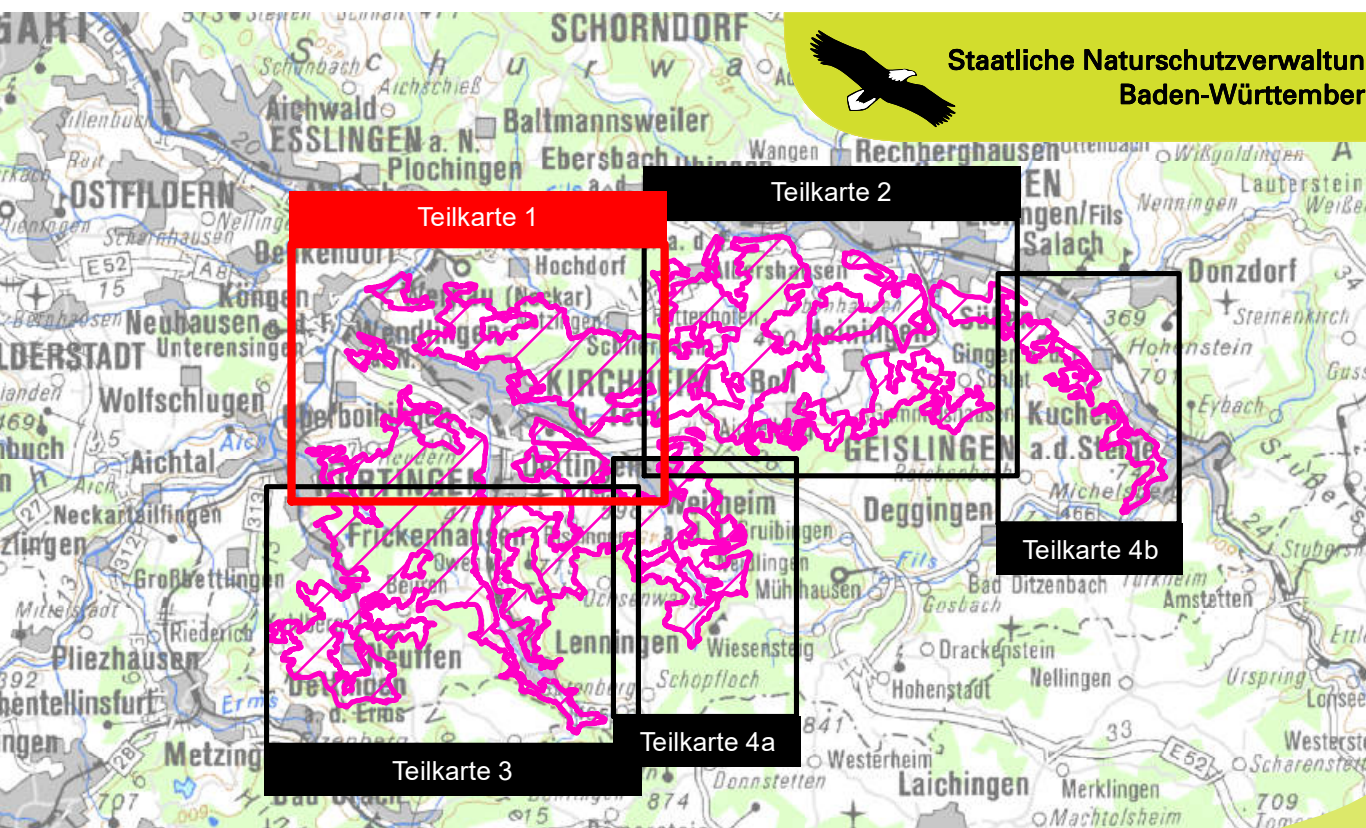

Managementplan für das Vogelschutzgebiet  
7323-441 „Vorland der Mittleren Schwäbischen Alb“

**Bestands- und Zielekarte  
Arten der Vogelschutzrichtlinie**  
Karte B1 Teilkarte 1

**Bearbeiter**  
Gezeichnet  
Geprüft  
Stand der Kartierung  
Maßstab

Tier- und Landschaftsökologie Dr. J. Deuschle  
M. Sc. J. Schmiech  
15.04.2024  
2019  
1:15.000

Baden-Württemberg  
REGIERUNGSPRÄSIDIUM STUTTGART

Das Projekt wird von der  
Europäischen Union  
kofinanziert (ERDF)