

Natura2000-Managementplan FFH-Gebiet "Westlicher Hegau"

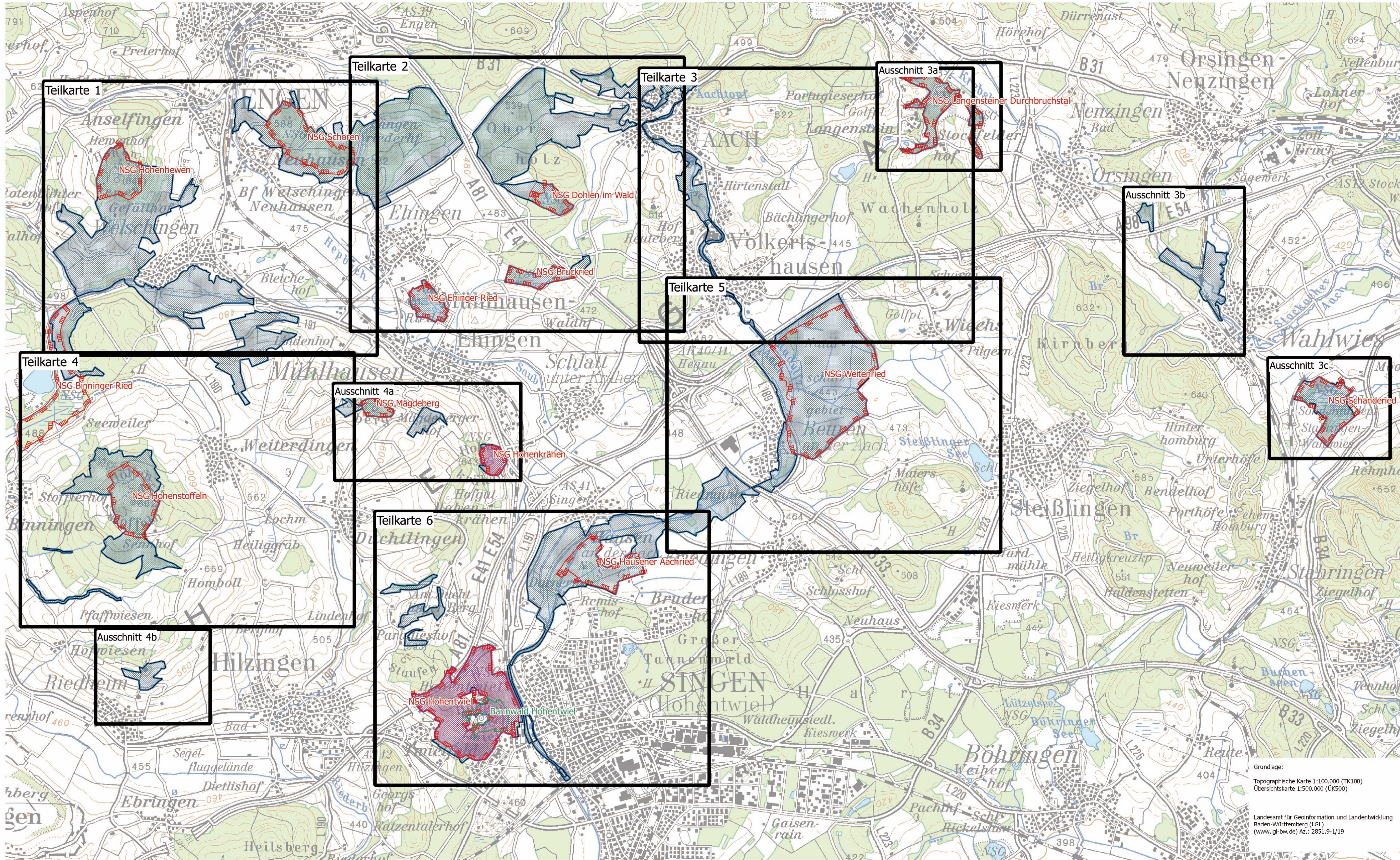

Legende

- FFH-Gebietsgrenze 8218-341 "Westlicher Hegau"
- Vogelschutzgebietsgrenze 8218-401 "Hohentwiel/Hohenkrähen"
- Naturschutzgebietsgrenze (NSG)
- Bannwald
- Blattschnitte der Detailkarten

0 1 2 3 km

N



Managementplan für das FFH-Gebiet 8218-341 "Westlicher Hegau" und das Vogelschutzgebiet 8218-401 "Hohentwiel/Hohenkrähen"

Karte 1
Übersichtskarte Schutzgebiete

NATURA 2000

| | |
|--------------------------------|--------------------------|
| Bearbeiter | Arbeitsgruppe |
| Gezeichnet | Kübler-Kiechle-Homburger |
| Gefertigt | Köhl |
| Stand der Offenland-Kartierung | 30.11.2016 |
| Maßstab | 2012 - 2015 |
| | 1 : 25.000 |

Landesamt für Geoinformation und Landentwicklung Baden-Württemberg (LGI) (www.lgi-bw.de) Az.: 2851.9-1/19

gefördert mit Mitteln der EU

Baden-Württemberg
REGIERUNGSPRÄSIDIUM FREIBURG