

Natura 2000-Managementplan

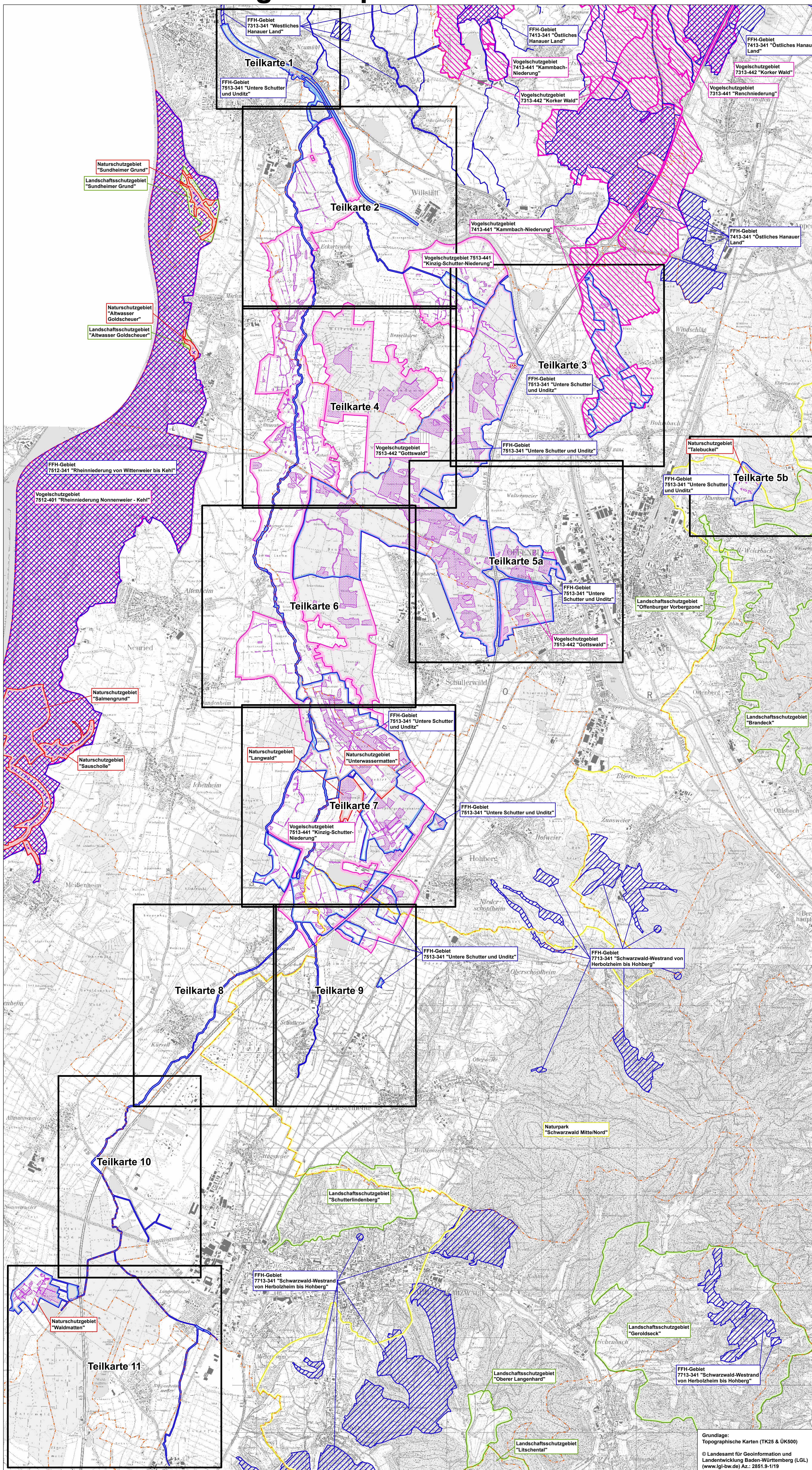

LEGENDE

Lebensraumtypen

- FFH-Gebiet „Untere Schutter und Unditz“
- ▨ Weitere FFH-Gebiete
- Vogelschutzgebiete „Gottswald“ und „Kinzig-Schutter-Niederung“
- ▨ Weitere Vogelschutzgebiete
- Naturpark (NP)
- Landschaftsschutzgebiet (LSG)
- ▨ Naturschutzgebiet (NSG)
- Besonders geschütztes Biotop (§ 30 BNatSchG) (Darstellung lediglich innerhalb des Bearbeitungsgebiets)
- Einzelgebilde Naturdenkmal (ND)
- Gemeindegrenze

Gemeinde	Lage auf Teilkarte Nr.
Friesenheim	6, 7, 8
Hohberg	6, 7, 9
Kehl	1, 2, 4
Kippenheim	10, 11
Lahr / Schwarzwald	8, 10, 11
Meißenheim	8, 10
Neuried	4, 6, 7, 8, 9
Offenburg	3, 4, 5a, 5b, 6
Schutterwald	4, 5a, 6, 7
Schwanau	10, 11
Willstätt	1, 2, 3, 4

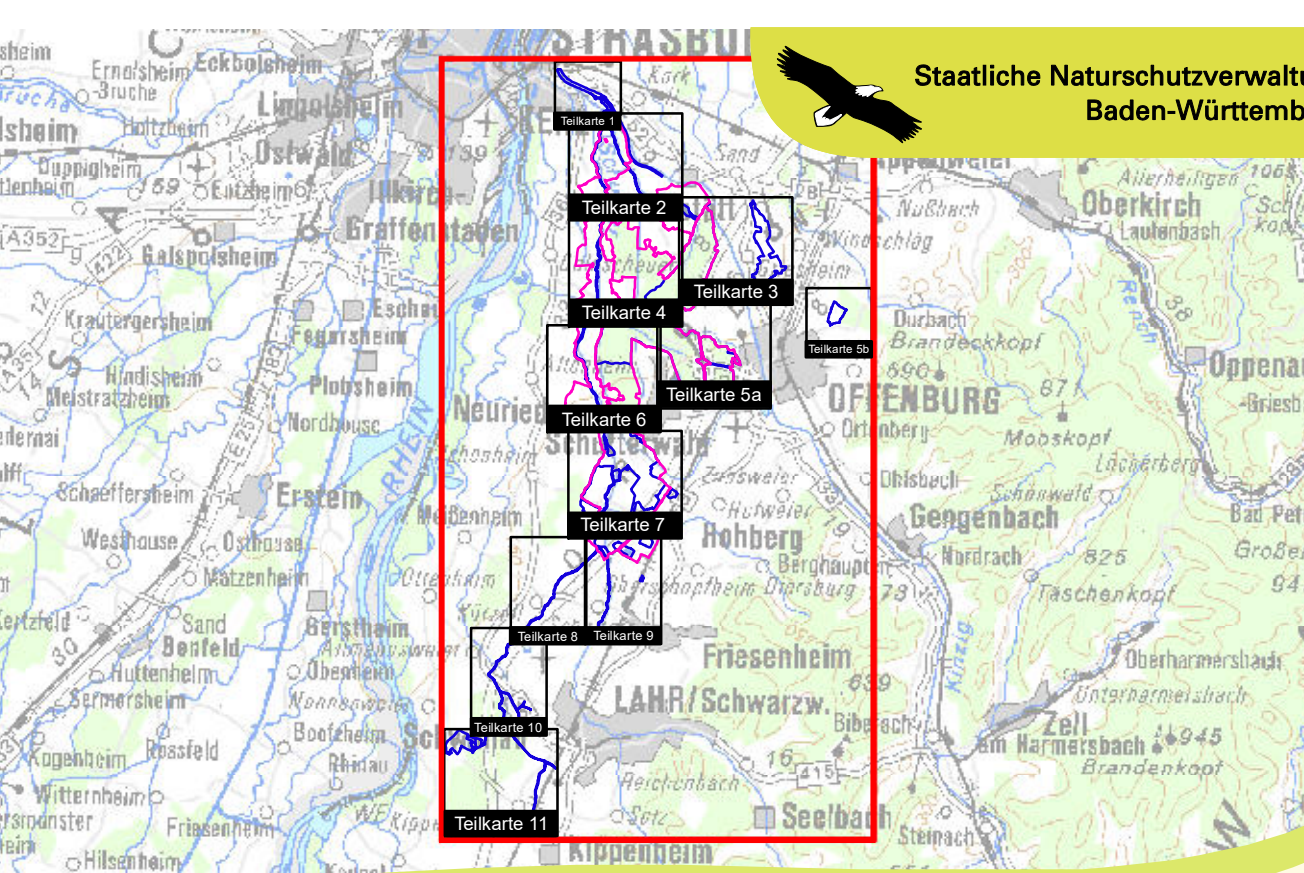
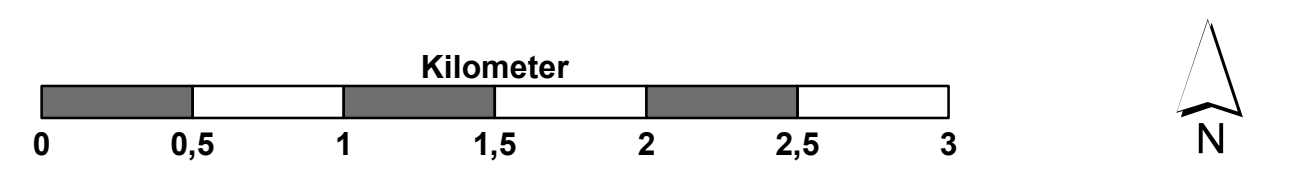

Managementplan für das FFH-Gebiet 7513-341 „Untere Schutter und Unditz“ und die Vogelschutzgebiete 7513-441 „Kinzig-Schutter-Niederung“ und 7513-442 „Gottswald“

Bearbeiter: ARGE FFH-Management
Gezeichnet: Ten- und Landschaftsökologie Dr. J. Deutsche
Gefertigt: IUP (Institut f. Umwelplanung) Prof. Dr. K. Reidl
Maßstab: Dipl. Geogr. L. Haug
 30.09.2016
 1:25.000

Grundlage: Topographische Karten (TK25 & ÜK600)
 © Landesamt für Geoinformation und Landentwicklung Baden-Württemberg (LGL) (www.lgl-bw.de) Az.: 2851.9-1/19