

# Natura 2000-Managementplan

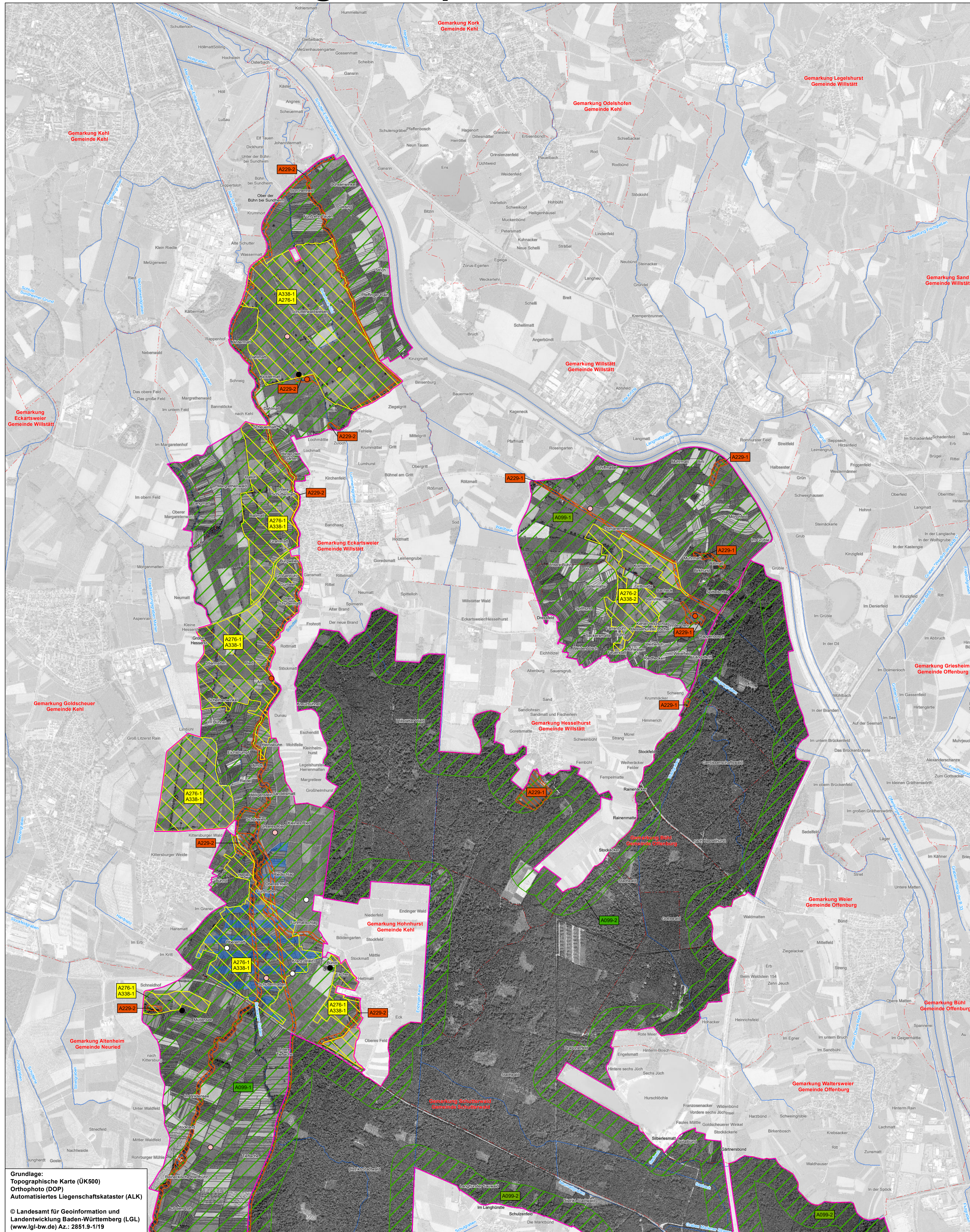

### LEGENDE

**Lebensstätten von Arten der Vogelschutzrichtlinie**

Symbol	Arten	EU-Code
[Blue hatched box]	Rohrweihe ( <i>Circus aeruginosus</i> )	A081
[Green hatched box]	Baumfalke ( <i>Falco subbuteo</i> )	A099
[Orange hatched box]	Eisvogel ( <i>Alcedo atthis</i> )	A229
[Yellow hatched box]	Gemeinsame Lebensstätte der Vogelarten: Schwarzkehlchen ( <i>Saxicola rubicola</i> ) Neuntöter ( <i>Lanius collurio</i> )	A276 A338

Von folgenden Arten wurde gemäß MaP-Handbuch keine Lebensstätte abgegrenzt:

Wespenbussard ( <i>Pernis apivorus</i> )	A072
Schwarzmilan ( <i>Milvus migrans</i> )	A073
Rotmilan ( <i>Milvus milvus</i> )	A074

**Erfassungseinheiten und Erhaltungszustand**  
 Farbe entspricht der jeweiligen Lebensstätte  
 Bewertung: A hervorragender Zustand  
 B guter Zustand  
 C durchschnittlicher Zustand  
 Für einige Arten erfolgt keine Bewertung, daher ist bei diesen kein Erhaltungszustand angegeben.

Erfassungseinheit (Nr. intern MaP-Datenbank)  
 EU-Code

**Einzelnachweise von Arten der Vogelschutzrichtlinie**

Symbol	Arten	EU-Code
[Green circle]	Wespenbussard ( <i>Pernis apivorus</i> )	A072
[White circle]	Schwarzmilan ( <i>Milvus migrans</i> )	A073
[Square]	Brutplatz 2010 (Quelle: Deutsche Bahn)	
[Red circle]	Rotmilan ( <i>Milvus milvus</i> )	A074
[Square]	Brutplatz 2012 (Quelle: H.-J. Kiefer, schriftl. Mittg. 2012)	
[Blue circle]	Rohrweihe ( <i>Circus aeruginosus</i> )	A081
[Blue square]	Brutplatz 2010 (Quelle: Deutsche Bahn)	
[Blue square]	Brutplatz 2011	
[Blue square]	Brutplatz 2014	
[Green circle]	Baumfalke ( <i>Falco subbuteo</i> )	A099
[Green square]	Brutplatz 2011	
[Orange circle]	Eisvogel ( <i>Alcedo atthis</i> )	A229
[Black circle]	Schwarzkehlchen ( <i>Saxicola rubicola</i> )	A276
[Yellow circle]	Neuntöter ( <i>Lanius collurio</i> )	A338

**Erhaltungsziele für Arten der Vogelschutzrichtlinie**

Symbol	Ziel	EU-Code
[Blue hatched box]	Wiederherstellung von Lebensstätten der Rohrweihe ( <i>Circus aeruginosus</i> )	A081

**Sonstiges**

- Grenze der Vogelschutzgebiete
- Gemarkungsgrenze
- Flurstücksgrenze
- Fließgewässer

Darstellung weiterer Vogelarten auf Kartenserie b:  
 Grauspecht, Großer Brachvogel, Kiebitz, Mittelspecht, Wachtel, Weißstorch

Darstellung weiterer Vogelarten auf Kartenserie c:  
 Bekassine, Hohltaube, Kornweihe, Raubwürger, Schwarzspecht

Meter  
 0 250 500 750 1000

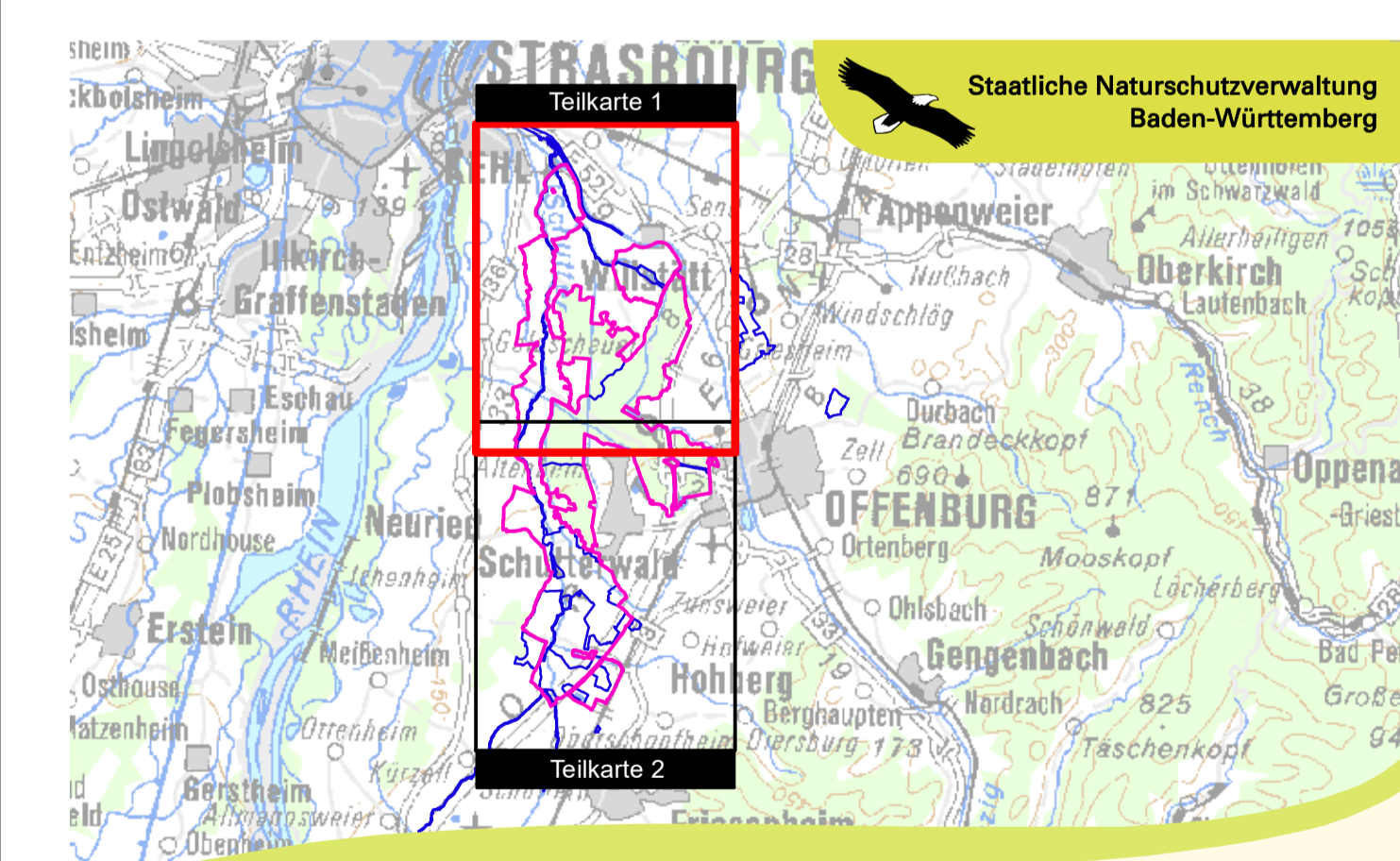

Managementplan für das FFH-Gebiet 7513-341 „Untere Schutter und Uditz“ und die Vogelschutzgebiete 7513-441 „Kinzig-Schutter-Niederung“ und 7513-442 „Gottswald“

**Bestands- und Zielkarte Arten der VSchRL**

Teilkarte 1a

**Bearbeiter**  
 ARGE FFH-Management  
 Tier- und Landschaftsökologie Dr. J. Deuschle  
 IUP (Institut f. Umweltplanung) Prof. Dr. K. Reidl

**Gezeichnet**  
 30.09.2016

**Gefertigt**  
 2011 (Rohrweihe 2014)

**Stand der Kartierung**  
 1:12.500

**Maßstab**  
 1:12.500

gefördert mit Mitteln der EU

Baden-Württemberg  
 REGIERUNGSPRÄSIDIUM FREIBURG

Grundlage:  
 Topographische Karte (UK500)  
 Orthophoto (DOP)  
 Automatisiertes Liegenschaftskataster (ALK)

© Landesamt für Geoinformation und Landentwicklung Baden-Württemberg (LGL)  
 (www.lgl-bw.de) Az.: 2851.9-1/19