

Natura 2000-Managementplan

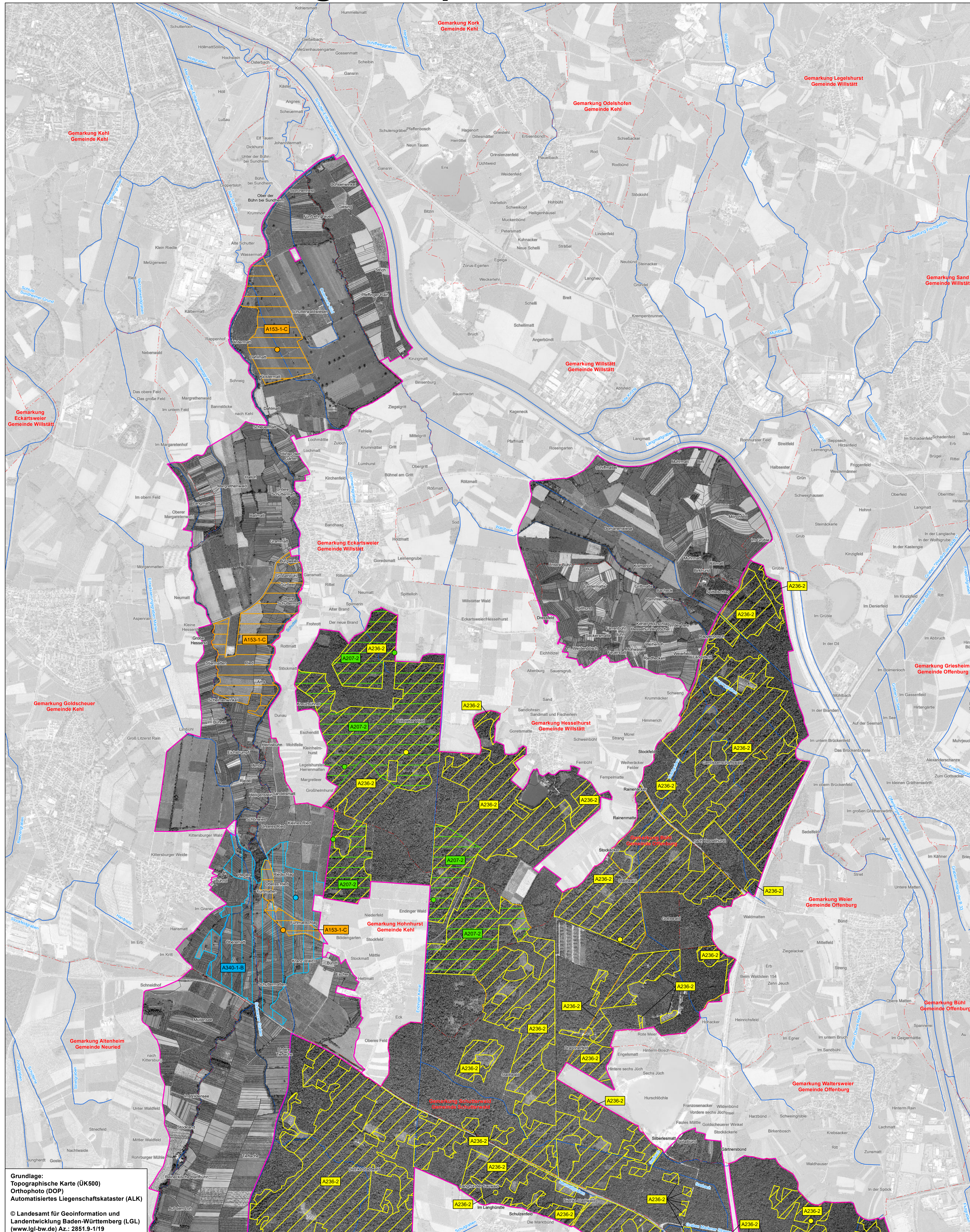

LEGENDE

Lebensstätten von Arten der Vogelschutzrichtlinie

Symbol	Artenname	EU-Code
	Kornweihe (<i>Circus cyaneus</i>) *	A082
	Bekassine (<i>Gallinago gallinago</i>) *	A153
	Hohлтаube (<i>Columba oenas</i>)	A207
	Schwarzspecht (<i>Dryocopus martius</i>)	A236
	Raubwürger (<i>Lanius excubitor</i>) *	A340

* Rastgebiet / Wintervorkommen

A340-1-B Erfassungseinheiten und Erhaltungszustand
 Farbe entspricht der jeweiligen Lebensstätte

Bewertung: A hervorragender Zustand
 B guter Zustand
 C durchschnittlicher Zustand
 Für einige Arten erfolgt keine Bewertung, daher ist bei diesen kein Erhaltungszustand angegeben.

Erfassungseinheit (Nr. intern MaP-Datenbank)
 EU-Code

Einzelnachweise von Arten der Vogelschutzrichtlinie

Symbol	Artenname	EU-Code
	Kornweihe (<i>Circus cyaneus</i>) Winterschlafplatz 2011/2012	A082
	Bekassine (<i>Gallinago gallinago</i>) Durchzügler 2012	A153
	Hohлтаube (<i>Columba oenas</i>)	A207
	Schwarzspecht (<i>Dryocopus martius</i>)	A236
	Raubwürger (<i>Lanius excubitor</i>) Winterrevier 2011	A340

Erhaltungsziele für Arten der Vogelschutzrichtlinie
 Erhaltungsziele der einzelnen Lebensstätten entsprechen der Erhaltung des derzeitigen Zustandes und werden kartografisch nicht dargestellt.

Entwicklungsziele für Arten der Vogelschutzrichtlinie

Symbol	Artenname	EU-Code
	Entwicklung zur Lebensstätte der Kornweihe (<i>Circus cyaneus</i>)	A082

Sonstiges

- Grenze der Vogelschutzgebiete
- Gemarkungsgrenze
- Flurstammgrenze
- Fließgewässer

Darstellung weiterer Vogelarten auf Kartenserie a:
 Baumfalke, Eisvogel, Neuntöter, Rohrweihe, Rotmilan, Schwarzmilan, Schwarzkehlchen, Wespenbussard

Darstellung weiterer Vogelarten auf Kartenserie b:
 Kiebitz, Brachvogel, Weißstorch, Mittelspecht, Grauspecht, Wachtel

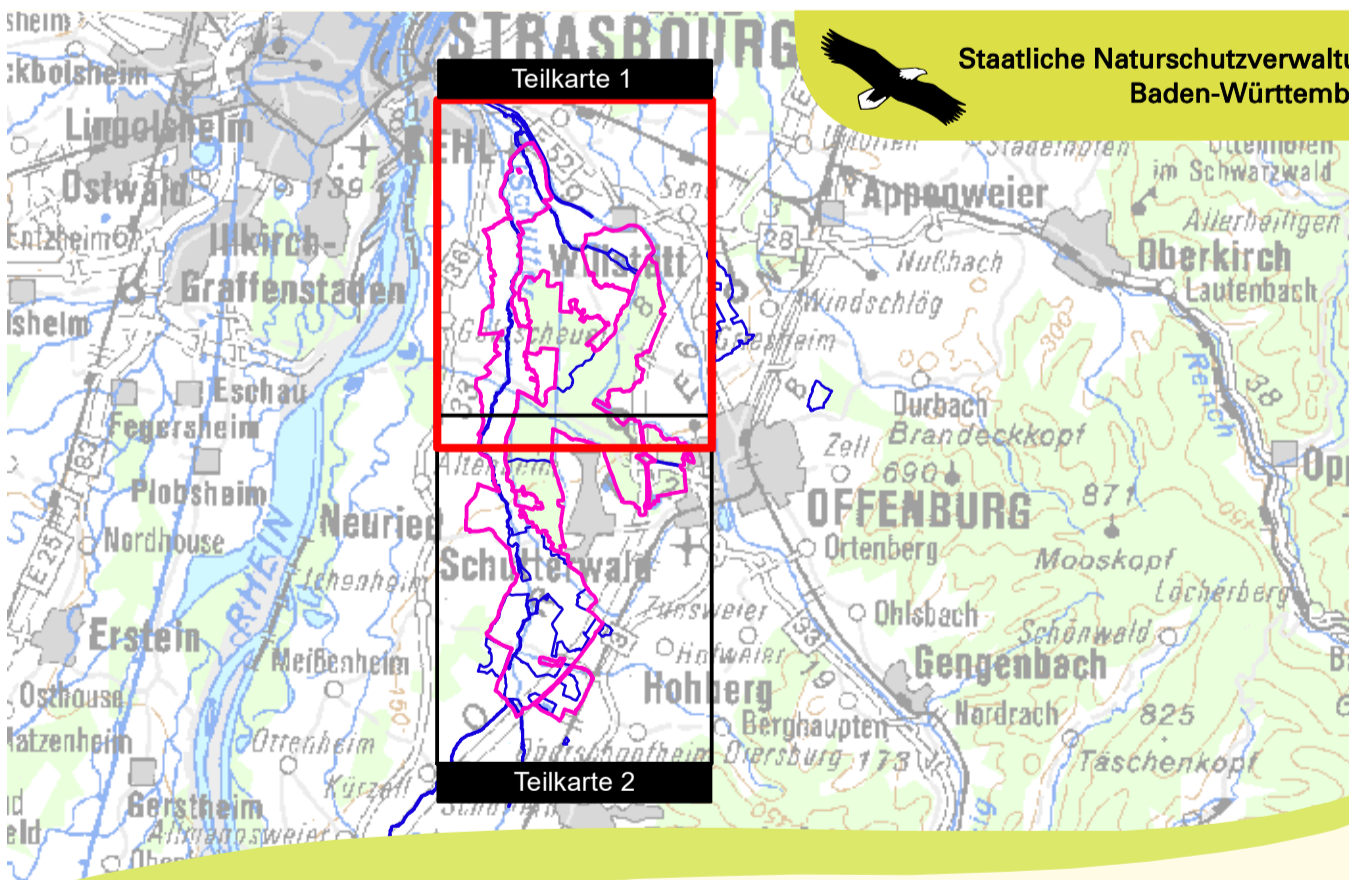
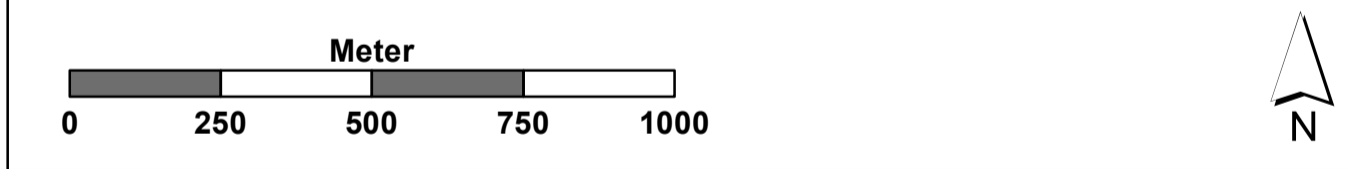

Grundlage:
 Topographische Karte (UK500)
 Orthophoto (DOP)
 Automatisiertes Liegenschaftskataster (ALK)

© Landesamt für Geoinformation und Landentwicklung Baden-Württemberg (LGL)
 (www.lgl-bw.de) Az.: 2851.9-1/19

Managementplan für das FFH-Gebiet 7513-341 „Untere Schutter und Unitz“ und die Vogelschutzgebiete 7513-441 „Kinzig-Schutter-Niederung“ und 7513-442 „Gottswald“

Bestands- und Zielkarte Arten der VSchRL

Teilkarte 1c

Bearbeiter	ARGE FFH-Management Tier- und Landschaftsökologie Dr. J. Deuschle IUP (Institut f. Umweltplanung) Prof. Dr. K. Reidl Dipl. Geogr. S. Klett
Gezeichnet	30.09.2016
Gefertigt	2011
Stand der Kartierung	2011
Maßstab	1:12.500

Bearbeiter: ARGE FFH-Management, Tier- und Landschaftsökologie Dr. J. Deuschle, IUP (Institut f. Umweltplanung) Prof. Dr. K. Reidl, Dipl. Geogr. S. Klett

Gezeichnet: 30.09.2016

Gefertigt: 2011

Stand der Kartierung: 2011

Maßstab: 1:12.500

gefördert mit Mitteln der EU

Baden-Württemberg
 REGIERUNGSPRÄSIDIUM FREIBURG