

# Natura 2000-Managementplan

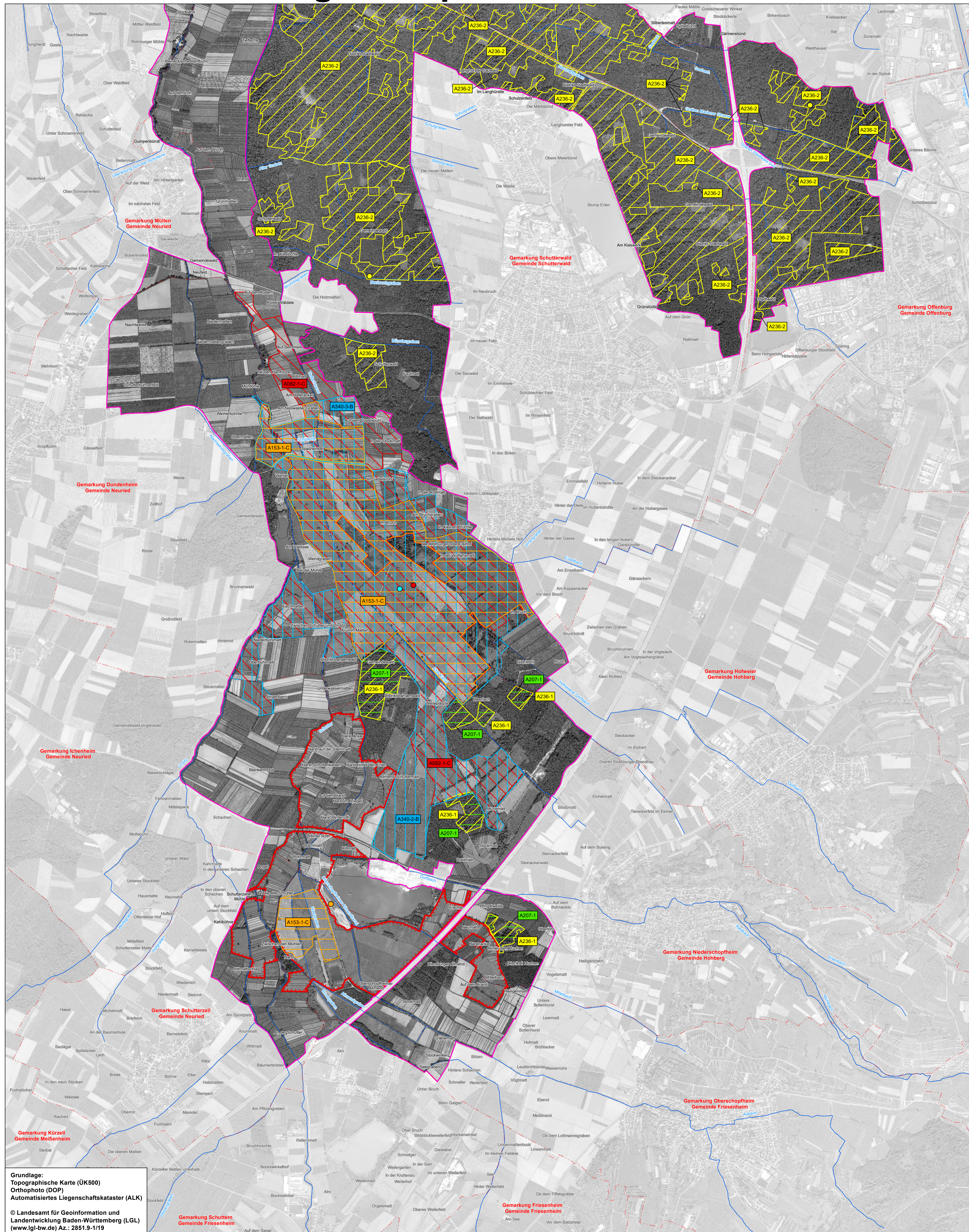

### LEGENDE

**Lebensstätten von Arten der Vogelschutzrichtlinie**

Symbol	Artenname	EU-Code
	Kornweihe ( <i>Circus cyaneus</i> ) *	A082
	Bekassine ( <i>Gallinago gallinago</i> ) *	A153
	Hohltaube ( <i>Columba oenas</i> )	A207
	Schwarzspecht ( <i>Dryocopus martius</i> )	A236
	Raubwürger ( <i>Lanius excubitor</i> ) *	A340

\* Rastgebiet / Wintervorkommen

**A340-1-B** Erfassungseinheiten und Erhaltungszustand  
Farbe entspricht der jeweiligen Lebensstätte

Bewertung: A hervorragender Zustand  
B guter Zustand  
C durchschnittlicher Zustand  
Für einige Arten erfolgt keine Bewertung, daher ist bei diesen kein Erhaltungszustand angegeben.

Erfassungseinheit (Nr. intern MaP-Datenbank)  
EU-Code

**Einzelnachweise von Arten der Vogelschutzrichtlinie**

Symbol	Artenname	EU-Code
	Kornweihe ( <i>Circus cyaneus</i> ) Winterschlafplatz 2011/2012	A082
	Bekassine ( <i>Gallinago gallinago</i> ) Durchzügler 2012	A153
	Hohltaube ( <i>Columba oenas</i> )	A207
	Schwarzspecht ( <i>Dryocopus martius</i> )	A236
	Raubwürger ( <i>Lanius excubitor</i> ) Winterrevier 2011	A340

**Erhaltungsziele für Arten der Vogelschutzrichtlinie**  
Erhaltungsziele der einzelnen Lebensstätten entsprechen der Erhaltung des derzeitigen Zustandes und werden kartografisch nicht dargestellt.

**Entwicklungsziele für Arten der Vogelschutzrichtlinie**

Symbol	Artenname	EU-Code
	Entwicklung zur Lebensstätte der Kornweihe ( <i>Circus cyaneus</i> )	A082

**Sonstiges**

- Grenze der Vogelschutzgebiete
- Gemarkungsgrenze
- Flurstücksgrenze
- Fließgewässer

Darstellung weiterer Vogelarten auf Kartenserie a:  
Baumfalke, Eisvogel, Neuntöter, Rohrweihe, Rotmilan, Schwarzmilan, Schwarzkehlchen, Wespenbussard

Darstellung weiterer Vogelarten auf Kartenserie b:  
Kiebitz, Brachvogel, Weißstorch, Mittelspecht, Grauspecht, Wachtel

Meter  
0 250 500 750 1000

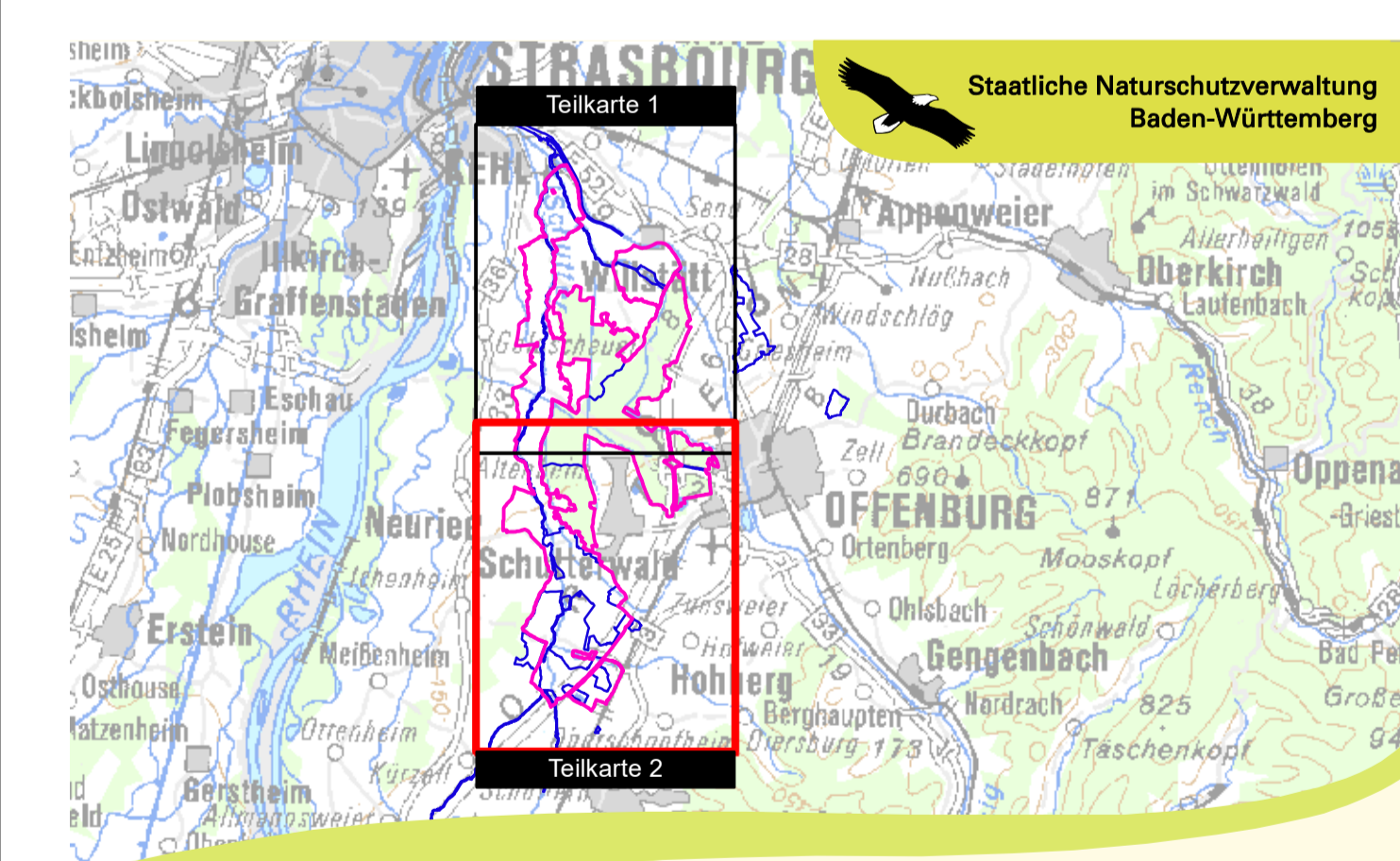

Managementplan für das FFH-Gebiet 7513-341 „Untere Schutter und Untitz“ und die Vogelschutzgebiete 7513-441 „Kinzig-Schutter-Niederung“ und 7513-442 „Gottswald“

**Bestands- und Zielekarte Arten der VSchRL**

Teilkarte 2c

**Bearbeiter** ARGE FFH-Management  
Tier- und Landschaftsökologie Dr. J. Deuschle  
IUP (Institut f. Umweltplanung) Prof. Dr. K. Reidl

**Gezeichnet** Dipl. Geogr. S. Klett  
**Gefertigt** 30.09.2016  
**Stand der Kartierung** 2011  
**Maßstab** 1:12.500

gefördert mit Mitteln der EU

Baden-Württemberg  
REGIERUNGSPRÄSIDIUM FREIBURG

Grundlage:  
Topographische Karte (UK500)  
Orthophoto (DOP)  
Automatisiertes Liegenschaftskataster (ALK)

© Landesamt für Geoinformation und  
Landentwicklung Baden-Württemberg (LGL)  
(www.lgl-bw.de) Az.: 2851.9-1/19