

Natura 2000-Managementplan "Rheinniederung von Breisach bis Sasbach mit Limberg"

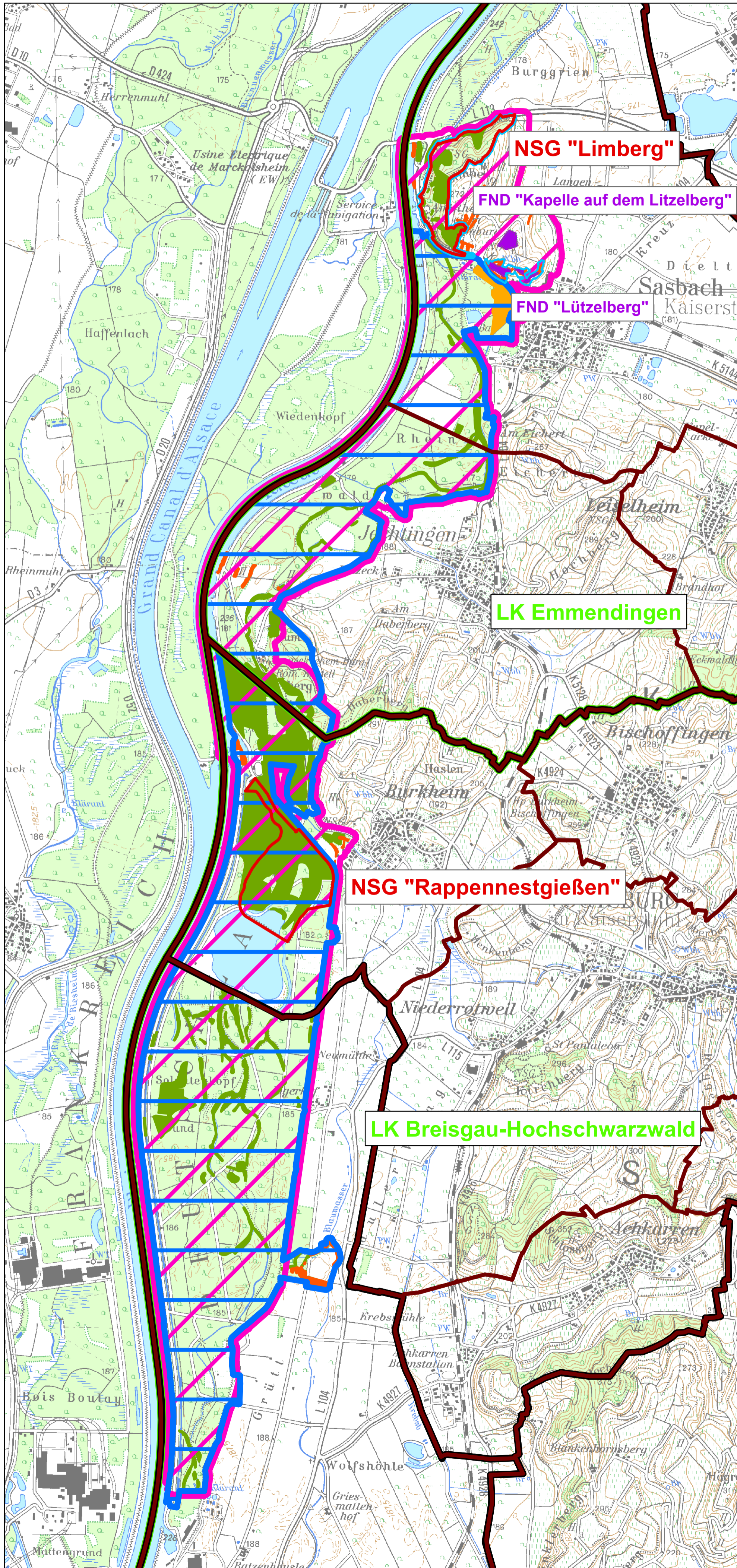

-  FFH-Gebiet
-  FFH-Gebiet "Kaiserstuhl" innerhalb des Vogelschutzgebiets 7911-401
-  Vogelschutzgebiet
-  Naturschutzgebiet (NSG)
-  Flächenhaftes Naturdenkmal (FND)
-  Schonwald "Rheinwald Sasbach"
-  §30a- Biotope (geschützte Biotope im Wald)
-  §30-Biotope (geschützte Biotope im Offenland)
-  Gemarkungsgrenze
-  Gemeindegrenze
-  Landkreisgrenze



0 250 500 1.000
Meter

Kartengrundlage:
Digitale Orthophotos 1:5.000 (DOP)
Topographische Karte 1:50.000 (TK50)
Automatisiertes Liegenschaftskataster (ALK)
© Landesamt für Geoinformation und
Landentwicklung Baden-Württemberg (LGL)
(www.lgl-bw.de) Az.: 2851.9-1/19



Staatliche Naturschutzverwaltung
Baden-Württemberg

Managementplan
für das FFH-Gebiet 7911-342
"Rheinniederung von Breisach bis Sasbach"
und das Vogelschutzgebiet 7911-401
"Rheinniederung von Breisach bis Sasbach mit Limberg"



Karte 1
Schutzgebiete und geschützte Biotope

Bearbeiter	INULA, Dr. H. Hunger & Dr. F.-J. Schiel
Gezeichnet	Rebecca Fies
Gefertigt	30.08.2016
Stand der Kartierung	16.09.2014
Maßstab	1 : 24.000



gefördert mit Mitteln der EU