

Natura 2000-Managementplan "Murg zum Hochrhein"

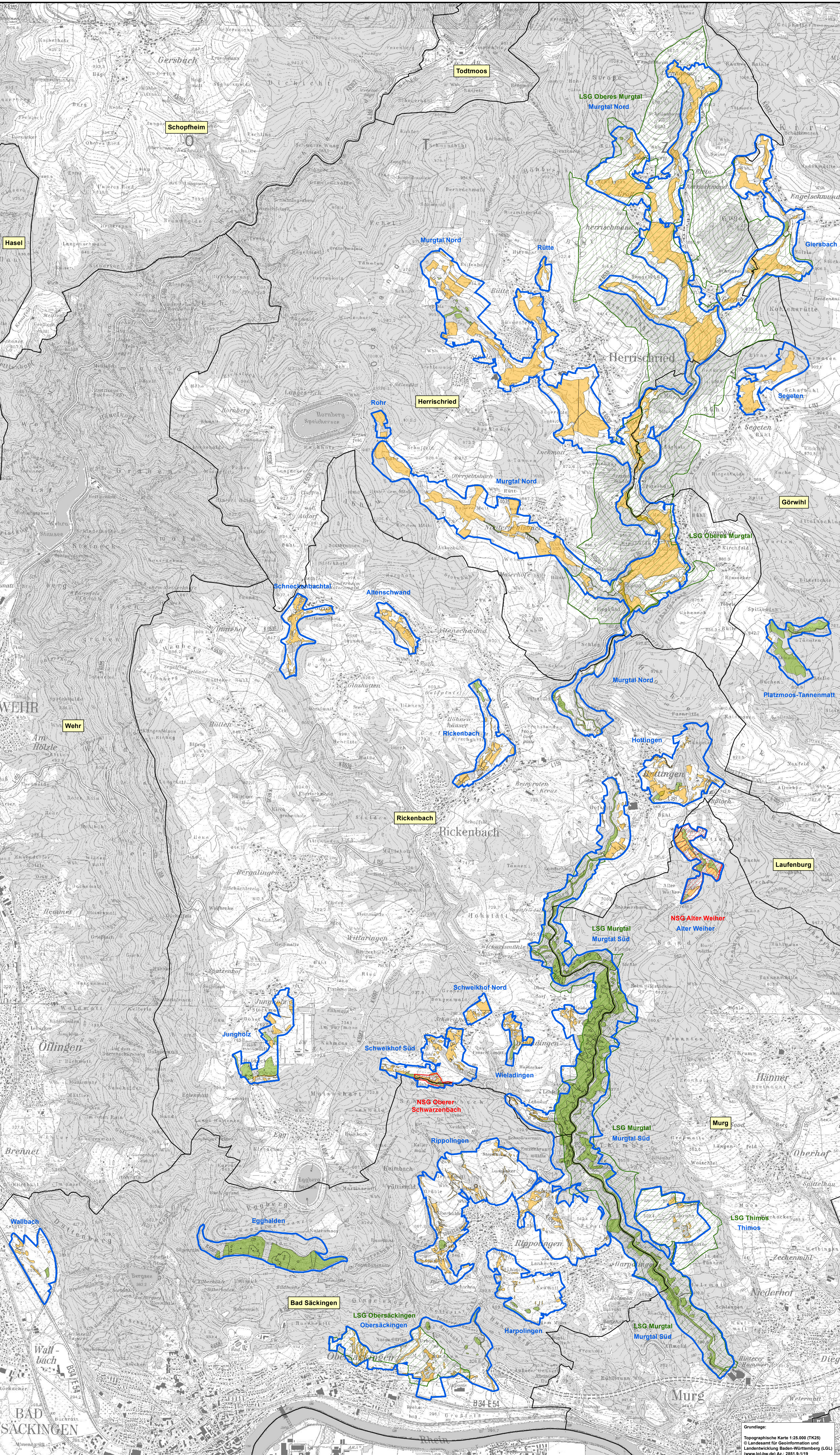

Legende

- FFH-Gebiet "Murg zum Hochrhein", mit Namen der Teilgebiete
- Naturschutzgebiete (NSG)
- Landschaftschutzgebiete (LSG)
- Gemeindegrenze
- § 33 NatSchG-Biotop (geschützte Biotop im Offenland)
- § 30a LWaldG-Biotop (geschützte Biotop im Wald)
- Name Gemeinde

0 250 500 Meter

N



Managementplan für das FFH-Gebiet 8413-341 "Murg zum Hochrhein"

NATURA 2000

**Übersichtskarte
Schutzgebiete und geschützte Biotop**

Bearbeiter	INULA, Dr. H. Hunger & Dr. F.-J. Schiel
Gezeichnet	Steffen Wolf
Gefertigt	16.09.2016
Stand der Kartierung	28.05.2014
Maßstab	1:15.000

Grundlage:
Topographische Karte 1:25.000 (TK25)
© Landesamt für GeoInformation und
Landentwicklung Baden-Württemberg (LGL)
(www.lgl-bw.de) Az.: 2851-3-1/19

