

Rogers Goldhaarmoos (*Orthotrichum rogeri*) [1387]

1. Bestand und Erhaltungsziele

Erhaltung der FFH-Arten und Lebensstätten⁽¹⁾ (Bestand) in ihrem derzeitigen Zustand

- Lebensstätte
- Artnachweis⁽²⁾

Keine Entwicklungsziele formuliert.

Grünes Besenmoos (*Dicranum viride*) [1381]

1. Bestand und Erhaltungsziele

Erhaltung der FFH-Arten und Lebensstätten⁽¹⁾ (Bestand) in ihrem derzeitigen Zustand

- Lebensstätte
- Artnachweis⁽²⁾

2. Entwicklungsziele

- Verbesserung des derzeitigen Zustandes der Lebensstätte

Europäischer Dünnpfann (*Trichomanes speciosum*) [1421]

1. Bestand und Erhaltungsziele

Erhaltung der FFH-Arten und Lebensstätten⁽¹⁾ (Bestand) in ihrem derzeitigen Zustand

- Lebensstätte
- Artnachweis⁽²⁾

Keine Entwicklungsziele formuliert.

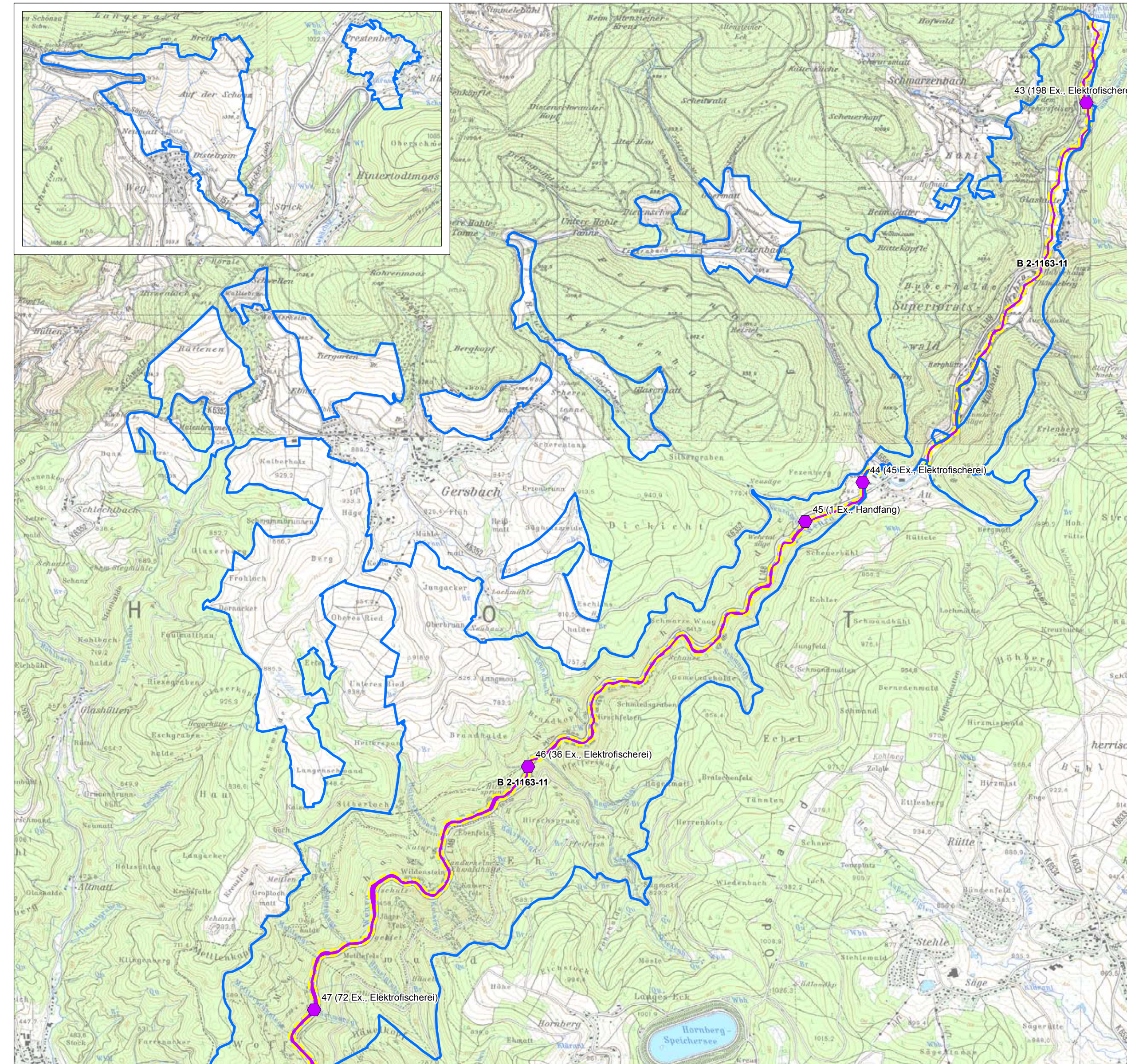

Groppe (*Cottus gobio*) [1163]

1. Bestand und Erhaltungsziele

Erhaltung der FFH-Arten und Lebensstätten⁽¹⁾ (Bestand) in ihrem derzeitigen Zustand

- Lebensstätte
- Artnachweis⁽²⁾ (Anzahl, Methode)

2. Entwicklungsziele

- Verbesserung des derzeitigen Zustandes der Lebensstätte

Dohlenkrebs (*Austroptamobius pallipes*) [1092]

1. Bestand und Erhaltungsziele

Erhaltung der FFH-Arten und Lebensstätten⁽¹⁾ (Bestand) in ihrem derzeitigen Zustand

- Lebensstätte
- Artnachweis⁽²⁾ (Anzahl siehe Text)

2. Entwicklungsziele

- Verbesserung des derzeitigen Zustandes der Lebensstätte

Sonstige Ziele

- Artnachweis Dohlenkrebs, Erhaltung im benachbarten FFH-Gebiet 8412-341 "Dinkelberg"

Keine Nachweise:
 Bachneunauge (*Lampetra planeri*) [1096]
 Biber (*Castor fiber*) [1337]

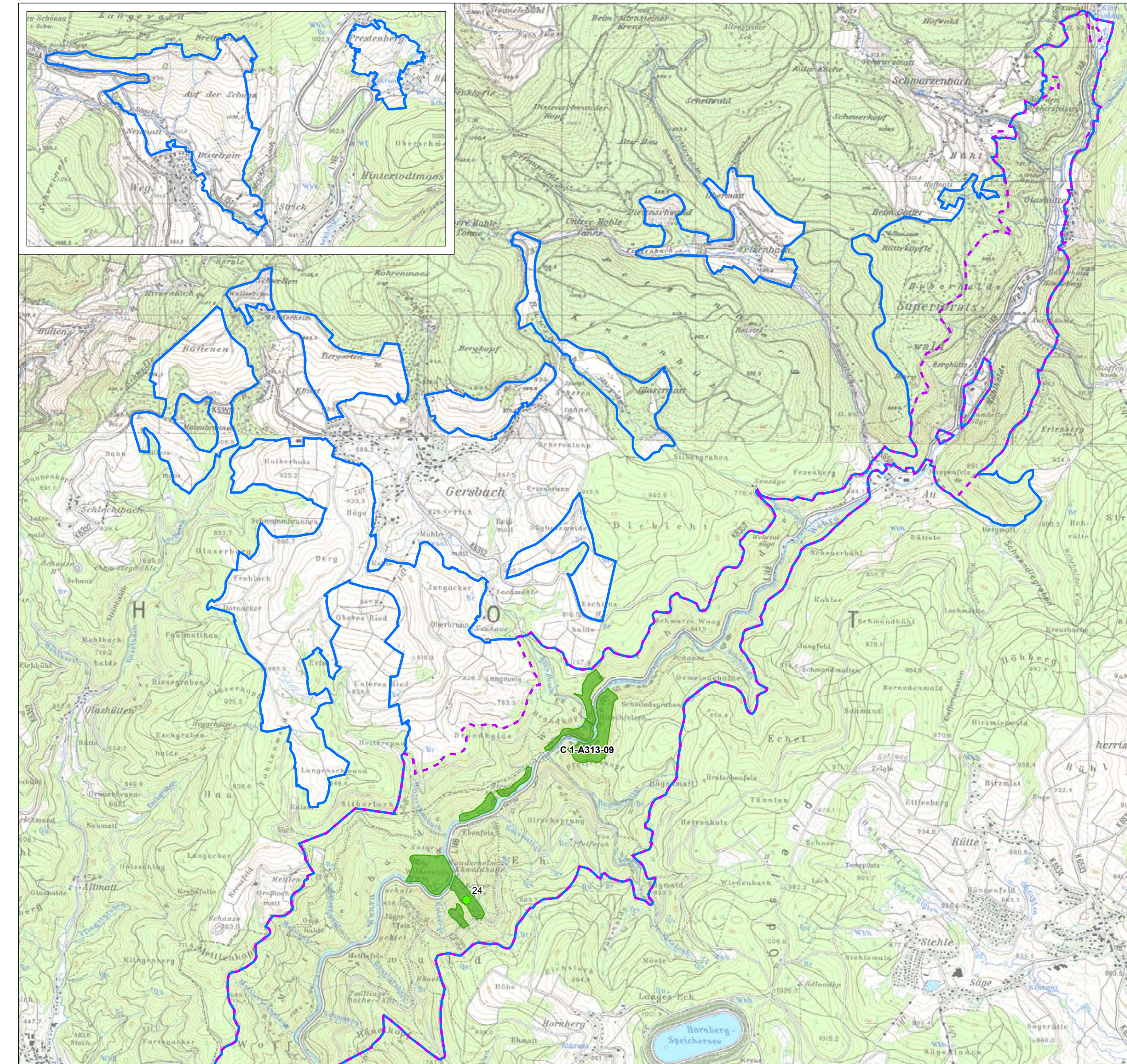

Hirschkäfer (*Lucanus cervus*) [1083]

1. Bestand und Erhaltungsziele

Erhaltung der FFH-Arten und Lebensstätten⁽¹⁾ (Bestand) in ihrem derzeitigen Zustand

- Lebensstätte
- Artnachweis⁽²⁾

2. Entwicklungsziele

- Verbesserung des derzeitigen Zustandes der Lebensstätte

Berggläubsänger (*Phylloscopus bonelli*) [A313]

1. Bestand und Erhaltungsziele

Erhaltung der FFH-Arten und Lebensstätten⁽¹⁾ (Bestand) in ihrem derzeitigen Zustand

- Lebensstätte
- Artnachweis⁽²⁾

Keine Entwicklungsziele formuliert.

- Vogelschutzgebiet „Südschwarzwald“ - Teilgebiet Wehratal

FFH-Gebiet 8313-341 „Weidfelder bei Gersbach und an der Wehra“

⁽¹⁾ Beschriftung Lebensstätten FFH-Arten:

B 2-1193-01 Beispiel: Erhaltungszustand (falls bewertet) und Nummer der Erfassungseinheit der Art
 B: Erhaltungszustand: A = hervorragend, B = gut, C = durchschnittlich
 2: Bearbeiter: 1 = Wald, 2 = Offenland
 1193: Artcode
 01: Nummer der Erfassungseinheit (letzte zwei Ziffern)

⁽²⁾ Beschriftung Nachweise FFH-Arten:

01: Nummer des Artnachweises (letzte zwei Ziffern)

Grundlage:
 Topographische Karte 1:25.000 (TK25) und 1:200.000 (TK 200)
 © Landesamt für Geoinformation und Landentwicklung
 Baden-Württemberg (www.lgl-bw.de) Az.: 2851.9-1119

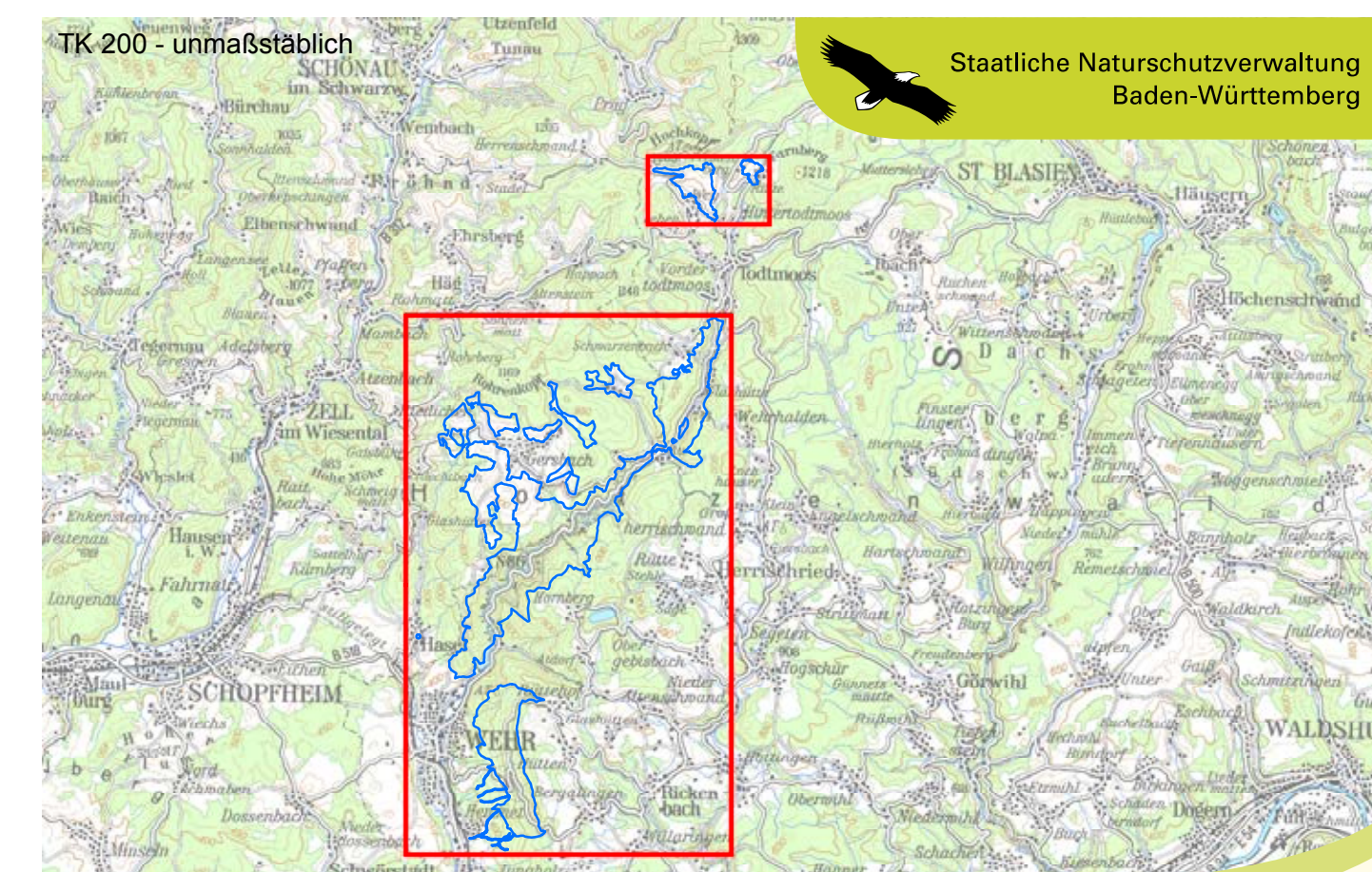
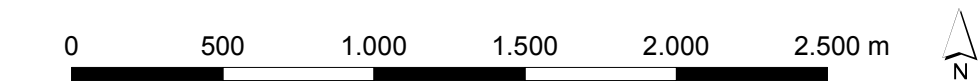

Managementplan für das
 FFH-Gebiet 8313-341 „Weidfelder bei Gersbach und an der Wehra“ und
 Vogelschutzgebiet 8114-441 „Südschwarzwald“ - Teilgebiet Wehratal



Bestands- und Zielekarte Arten - Moose, Farne, Groppe, Dohlenkrebs, Hirschkäfer, Berggläubsänger - Karte 3

Bearbeiter: IFO & WWL, Bad Krozingen
 Gezeichnet: Frank Armbruster
 Gefertigt: 30. Oktober 2015
 Maßstab: 1:25.000

