

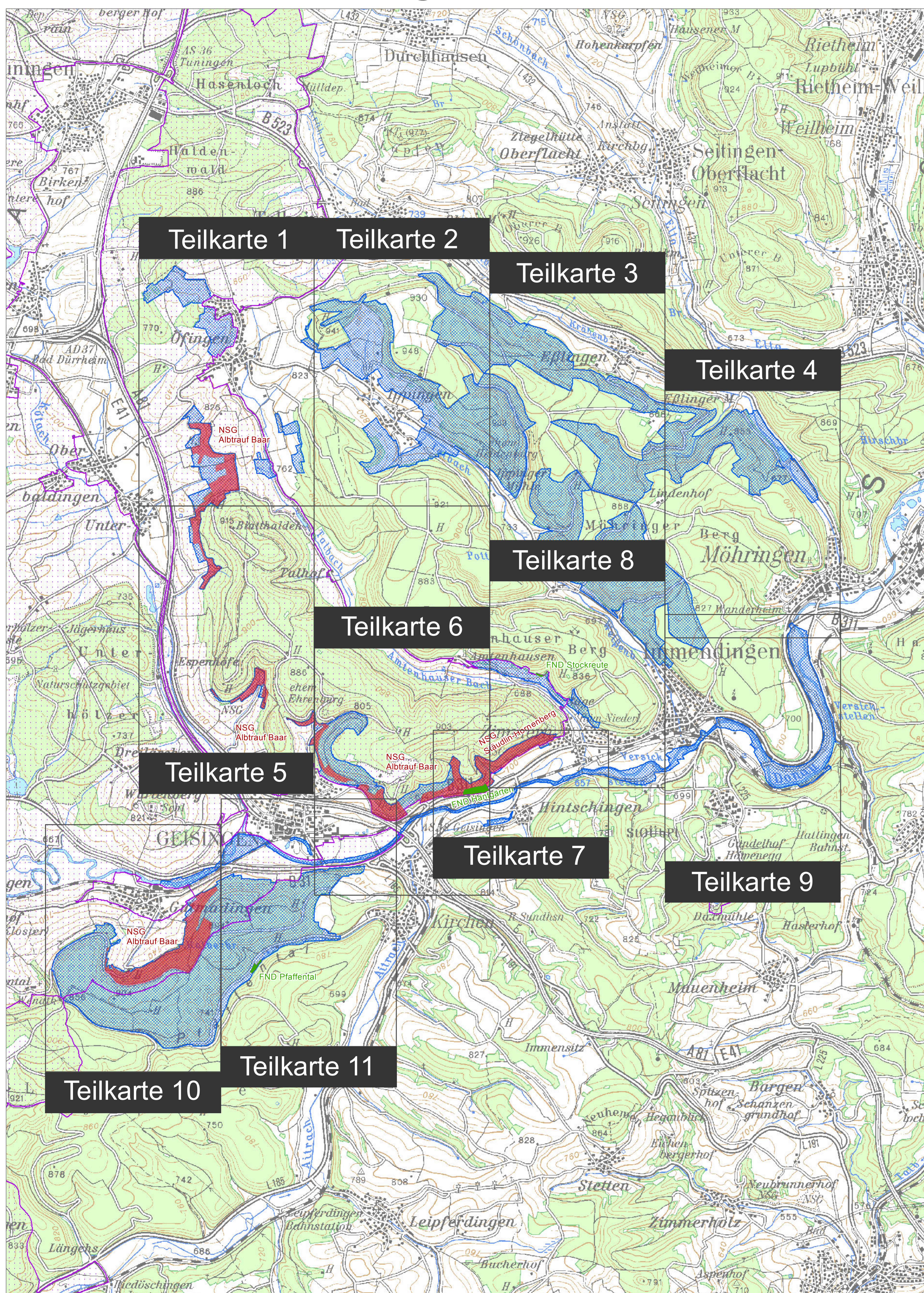

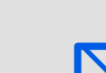

Natura 2000-Managementplan



Legende

-  FFH-Gebiet "Nördliche Baaralb und Donau bei Immendingen" (8017-341)
-  Vogelschutzgebiet "Baar" (8017-441)
-  Naturschutzgebiet (NSG)
-  Flächenhaftes Naturdenkmal (FND)
-  Blattschnitt der Teilkarten

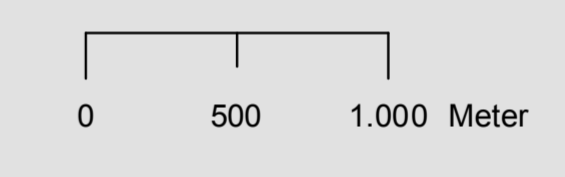

Grundlage:
 Topographische Karte 1:200.000 (TK200)
 Orthophoto 1:10.000 (DOP)
 Automatisiertes Liegenschaftskaster (ALK)
 © Landesamt für Geoinformation und
 Landentwicklung Baden-Württemberg (LGL) (www.lgl-bw.de) Az.: 2851 9-1/19

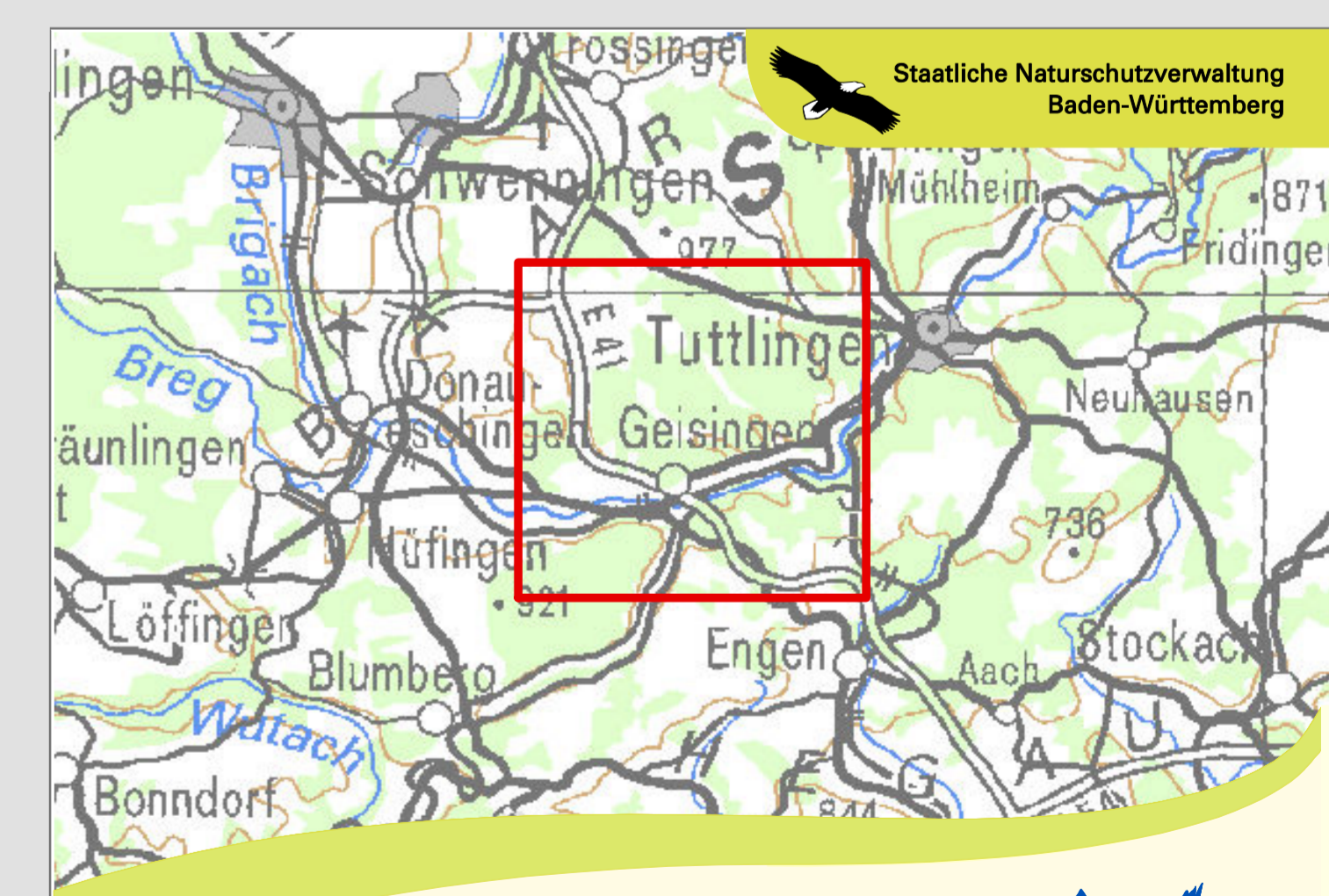

Managementplan
 für das FFH-Gebiet 8017-341
 Nördliche Baaralb und Donau bei Immendingen



Übersichtskarte mit Schutzgebieten

Bearbeiter	Siegfried Demuth
Geszeichnet	Karola Wiest
Gefertigt	16.11.2015
Stand der Kartierung	23.05.2013
Maßstab	1:25.000

