

# Natura 2000-Managementplan

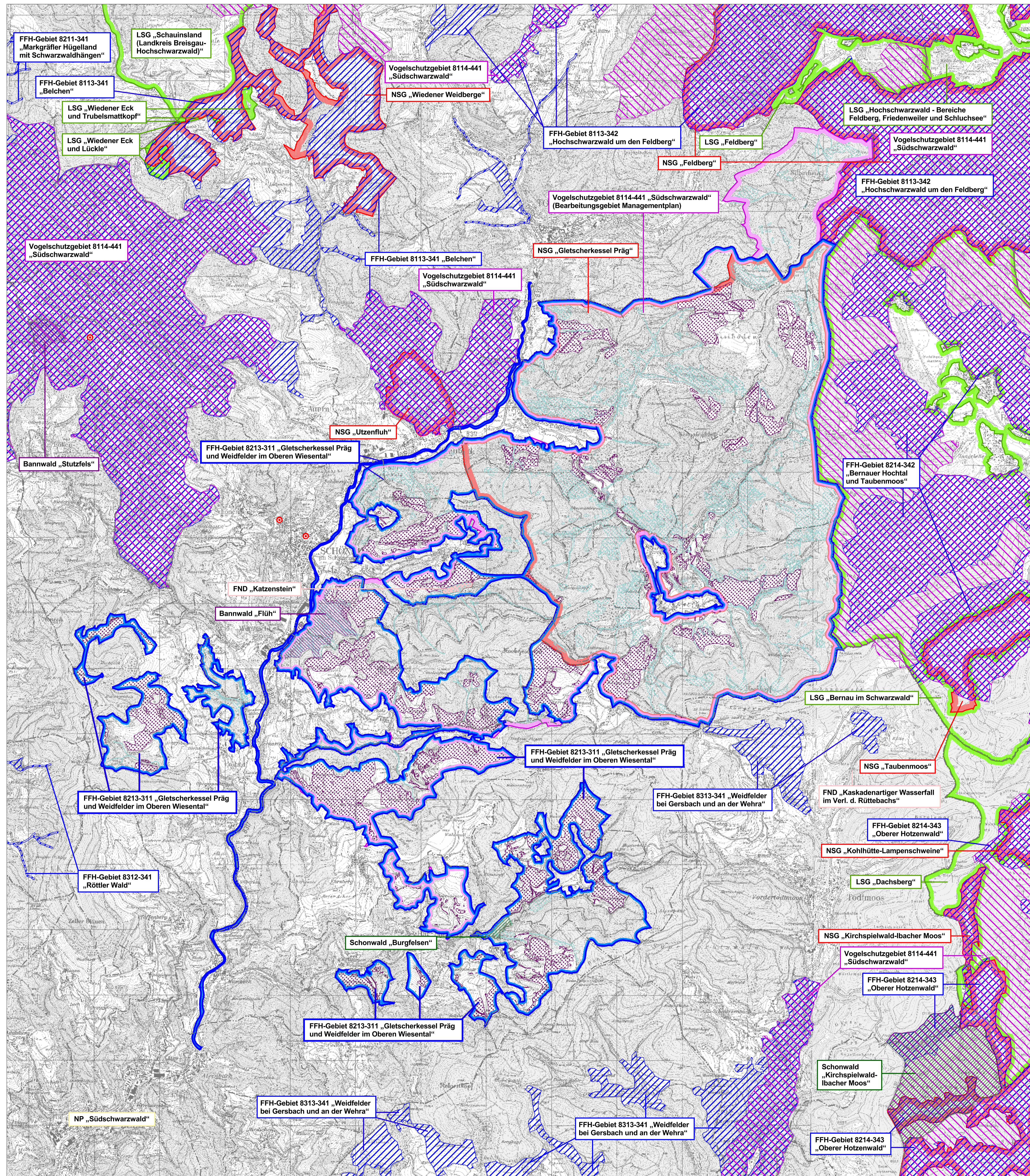

## LEGENDE

- FFH-Gebiet „Gletscherkessel Präg und Weidfelder im Oberen Wiesental“
  - Weitere FFH-Gebiete
  - Vogelschutzgebiet „Südschwarzwald“ (Bearbeitungsgebiet Managementplan)
  - Weitere Vogelschutzgebiete
  - Naturpark (NP)
  - Landschaftsschutzgebiet (LSG)
  - Naturschutzgebiet (NSG)
  - Bannwald
  - Schonwald
  - § 32 Biotop (§ 32 NatSchG Baden-Württemberg)\*
  - Waldbiotop (§ 30a LWaldG und/oder § 32 NatSchG)\*
  - Flächenhaftes Naturdenkmal (FND)
  - Einzelgebilde Naturdenkmal (ND)
  - Gemeindegrenze
- \* Darstellung lediglich innerhalb des Bearbeitungsgebietes

0 1 2 Kilometer



Kartengrundlage:  
TK 25, TuK 200  
© Landesamt für Geoinformation und Landentwicklung BW (www.lv-bw.de) Az.: 2851.9-1/19

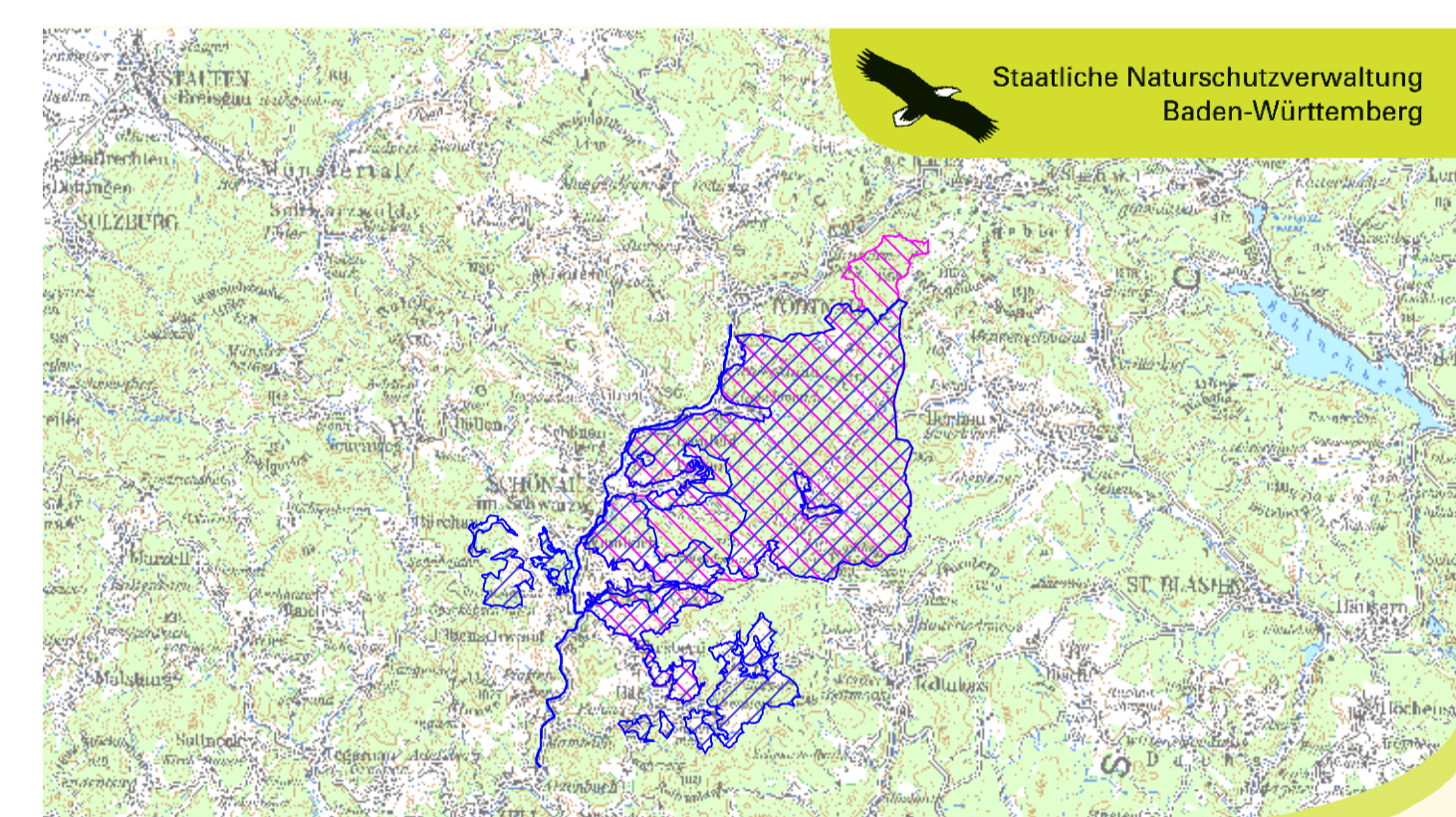

Managementplan  
für das FFH-Gebiet 8213-311  
„Gletscherkessel Präg und  
Weidfelder im Oberen Wiesental“  
und das Vogelschutzgebiet 8114-441  
„Südschwarzwald“ (Teilbearbeitung)



## Übersichtskarte

<b>Bearbeiter</b>	ARGE FFH-Management Tier- und Landschaftsökologie Dr. J. Deuschle IUP (Institut f. Umweltplanung) Prof. Dr. K. Reidl
<b>Gezeichnet</b>	B.Eng. A. Raichle, K. Barth
<b>Gefertigt</b>	03.11.2014
<b>Stand der Kartierung</b>	31.11.2011
<b>Maßstab</b>	1 : 25.000