

Natura 2000-Managementplan

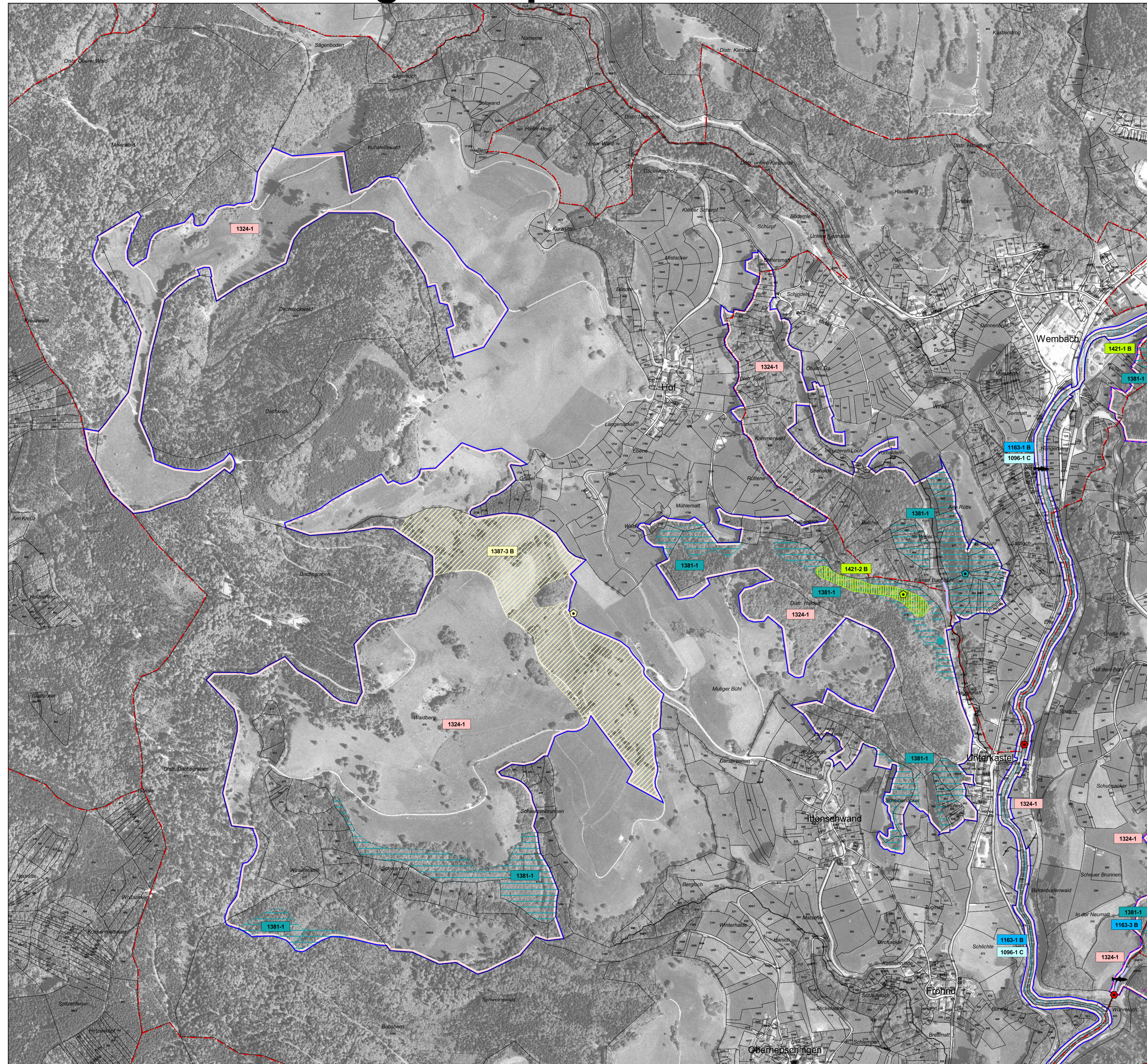

LEGENDE

Lebensstätten von Arten der FFH-Richtlinie	FFH-Code
Bachneunauge (<i>Lampetra planeri</i>)	1096
Gropppe (<i>Cottus gobio</i>)	1163
Probestrecke Elektrofischung	
Kammmolch (<i>Triturus cristatus</i>)	1166
Wimperfledermaus (<i>Myotis emarginatus</i>)	1321
Großes Mausohr (<i>Myotis myotis</i>)	1324
Grünes Besenmoos (<i>Dicranum viride</i>)	1381
Rogers Goldhaarmoos (<i>Orthotrichum rogeri</i>)	1387
Firmisglänzendes Sichelmoos (<i>Drepanocladus vernicosus</i>)	1393
Europäischer Dünnfarn (<i>Trichomanes speciosum</i>)	1421

Gemäß MaP-Handbuch wird für Spanische Flügge (*Callimorpha quadripunctaria*) [1078] keine Lebensstätte ausgewiesen.

1163-1 B	Erfassungseinheit der Lebensstätten
Bewertung:	A hervorragender Zustand
	B guter Zustand
	C durchschnittlicher Zustand
	mind. C mindestens durchschnittlicher Zustand
	Fortlaufende Nummer
	FFH-Code

Einzelnachweise von Arten der FFH-Richtlinie

	Spanische Flügge* (<i>Callimorpha quadripunctaria</i> *)
	Bachneunauge (<i>Lampetra planeri</i>)
	Gropppe (<i>Cottus gobio</i>)
	Kammmolch (<i>Triturus cristatus</i>)
	Wimperfledermaus (<i>Myotis emarginatus</i>)
	Großes Mausohr (<i>Myotis myotis</i>)
	Grünes Besenmoos (<i>Dicranum viride</i>)
	Rogers Goldhaarmoos (<i>Orthotrichum rogeri</i>)
	Firmisglänzendes Sichelmoos (<i>Drepanocladus vernicosus</i>)
	Europäischer Dünnfarn (<i>Trichomanes speciosum</i>)

Erhaltungsziele von Arten der FFH-Richtlinie

	Erhaltung der LS des Bachneunauges in durchschnittlichem Zustand (C)
	Erhaltung der LS der Gropppe im guten Zustand (B)
	Erhaltung der LS des Kammmolchs in einem mindestens durchschnittlichen Zustand (mind. C) *
	Erhaltung der LS der Wimperfledermaus in einem mindestens durchschnittlichen Zustand (mind. C) *
	Erhaltung der LS des Grünen Besenmooses im derzeitigen Zustand (ohne Bewertung)
	Erhaltung der LS des Rogers Goldhaarmoses im hervorragenden Zustand (A)
	Erhaltung der LS des Rogers Goldhaarmoses im guten Zustand (B)
	Erhaltung der LS des Rogers Goldhaarmoses im durchschnittlichen Zustand (C)
	Erhaltung der LS des Firmisglänzenden Sichelmooses im guten Zustand (B)
	Erhaltung der LS des Firmisglänzenden Sichelmooses im durchschnittlichen Zustand (C)
	Erhaltung der LS des Europäischen Dünnfarnes im guten Zustand (B)

Erhaltung der LS der Spanischen Flügge (ohne Bewertung)

Erhaltung der LS des Großen Mausohrs (ohne Bewertung)

* Einschätzung des Erhaltungszustandes unter Berücksichtigung der Kartiermethode

Entwicklungsziele von Arten der FFH-Richtlinie

- Wiederherstellung der Durchgängigkeit (Bachneunauge, Gropppe)

Weitere Entwicklungsziele zur Optimierung des derzeitigen Zustandes werden kartografisch nicht dargestellt. Diese sind im Textteil formuliert.

- LS Lebensstätte
- * prioritäre Arten

Sonstiges

- Außengrenze des FFH-Gebiets
- Außengrenze des Vogelschutzgebiets Südschwarzwald
- Bearbeitungsgebiet des Vogelschutzgebiets Südschwarzwald
- Gemarkungsgrenze
- Flurstücksgrenze
- Waldeinteilungsgrenze

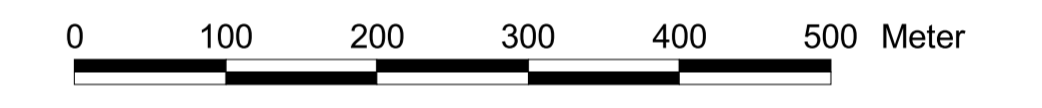

Kartengrundlage:

ALK, TuK 200, Digitale Orthophotos
© Landesamt für Geoinformation und Landentwicklung BW (www.lv-bw.de) Az.: 2851.9-1/19

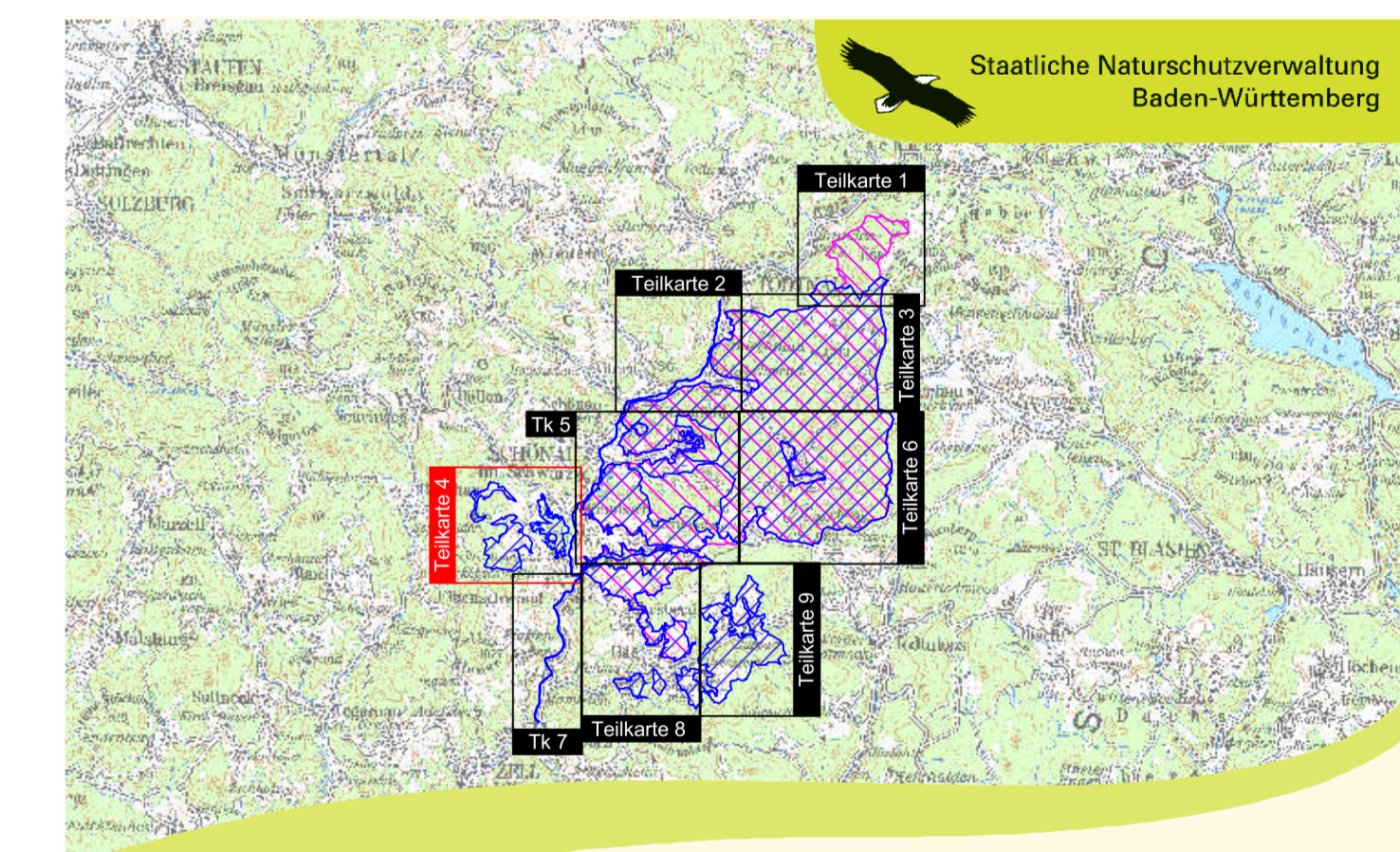

Managementplan
für das FFH-Gebiet 8213-311
„Glücksberg Präg und
Weidfelder im Oberen Wiesental“
und das Vogelschutzgebiet 8114-441
„Südschwarzwald“ (Teilbearbeitung)



Bestands- und Zielekarte Arten der FFH-Richtlinie

Teilkarte 4

Bearbeiter	ARGE FFH-Management Tier- und Landschaftsökologie Dr. J. Deuschle IUP (Institut f. Umweltplanung) Prof. Dr. K. Reichl
Gezeichnet	B. Eng. A. Raichle, K. Barth
Gefertigt	03.11.2014
Stand der Kartierung	31.11.2011
Maßstab	1 : 5.000



Dieses Projekt wird von
der Europäischen Union
kofinanziert (ELER)