

# Natura 2000-Managementplan

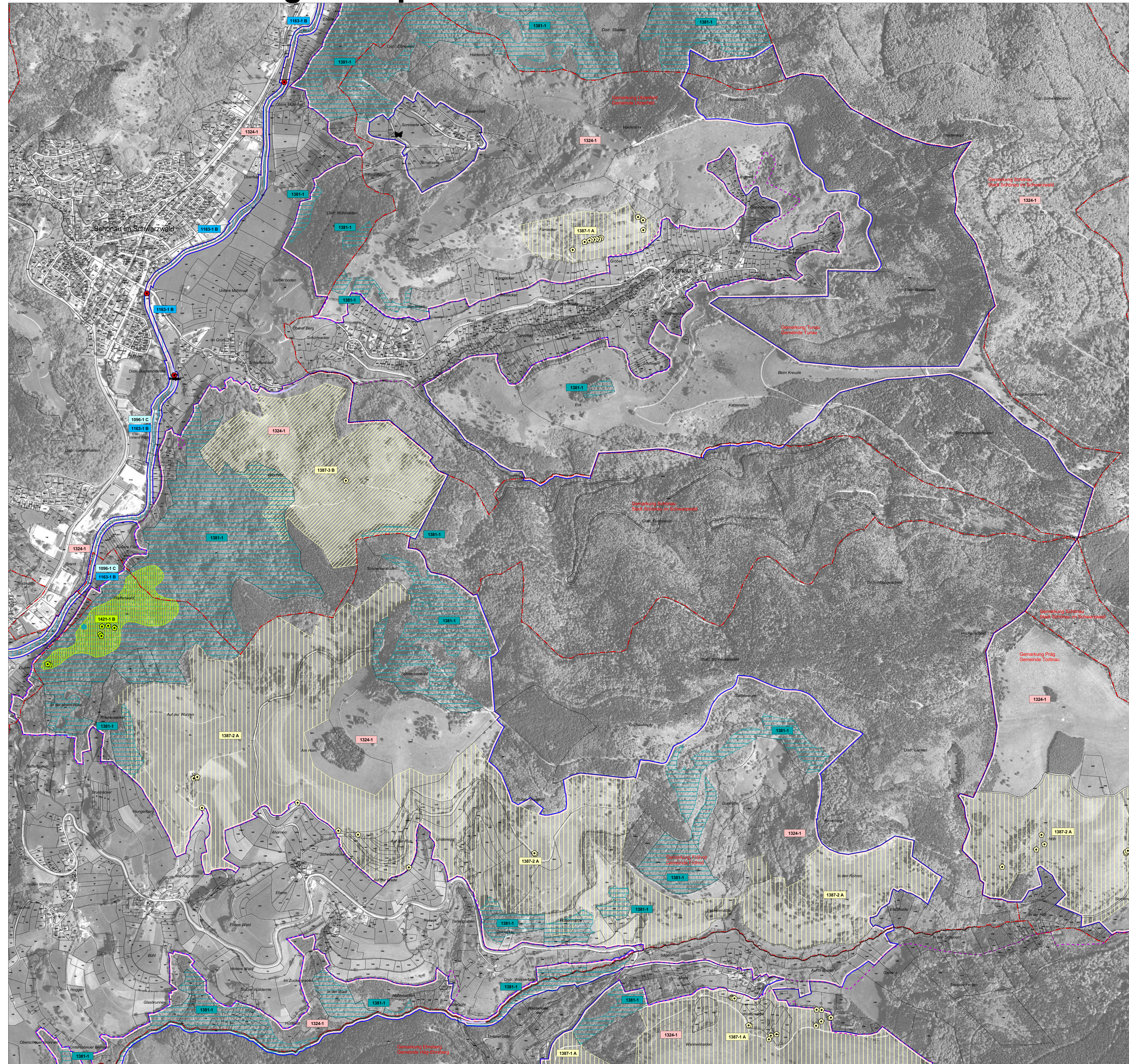

### LEGENDE

**Lebensstätten von Arten der FFH-Richtlinie**

FFH-Code	Lebensstätte
1096	Bachneunauge ( <i>Lampetra planeri</i> )
1163	Groppe ( <i>Cottus gobio</i> )
1166	Kammolch ( <i>Triturus cristatus</i> )
1321	Wimperflieermaus ( <i>Myotis emarginatus</i> )
1324	Großes Mausohr ( <i>Myotis myotis</i> )
1381	Grünes Besenmoos ( <i>Dicranum viride</i> )
1387	Rogers Goldhaarmoos ( <i>Orthotrichum rogeri</i> )
1393	Finnisglänzendes Sichelmoos ( <i>Drepanocladus vernicosus</i> )
1421	Europäischer Dünnfarn ( <i>Trichomanes speciosum</i> )

Gemäß MaP-Handbuch wird für Spanische Fliege (*Callimorpha quadripunctaria*) [1078\*] keine Lebensstätte ausgewiesen.

**1163-B** Erfassungseinheit der Lebensstätten

Bewertung: A hervorragender Zustand  
 B guter Zustand  
 C durchschnittlicher Zustand  
 mind. C mindestens durchschnittlicher Zustand

Fortlaufende Nummer  
 FFH-Code

**Einzelnachweise von Arten der FFH-Richtlinie**

- Spanische Fliege\* (*Callimorpha quadripunctaria*\*)
- Bachneunauge (*Lampetra planeri*)
- Groppe (*Cottus gobio*)
- Kammolch (*Triturus cristatus*)
- Wimperflieermaus (*Myotis emarginatus*)
- Großes Mausohr (*Myotis myotis*)
- Grünes Besenmoos (*Dicranum viride*)
- Rogers Goldhaarmoos (*Orthotrichum rogeri*)
- Finnisglänzendes Sichelmoos (*Drepanocladus vernicosus*)
- Europäischer Dünnfarn (*Trichomanes speciosum*)

**Erhaltungsziele von Arten der FFH-Richtlinie**

- Erhaltung der LS des Bachneunauges in durchschnittlichem Zustand (C)
- Erhaltung der LS der Groppe im guten Zustand (B)
- Erhaltung der LS des Kammolchs in einem mindestens durchschnittlichen Zustand (mind. C) \*
- Erhaltung der LS der Wimperflieermaus in einem mindestens durchschnittlichen Zustand (mind. C) \*
- Erhaltung der LS des Grünen Besenmooses im derzeitigen Zustand (ohne Bewertung)
- Erhaltung der LS des Rogers Goldhaarmooses im hervorragenden Zustand (A)
- Erhaltung der LS des Rogers Goldhaarmooses im guten Zustand (B)
- Erhaltung der LS des Rogers Goldhaarmooses im durchschnittlichen Zustand (C)
- Erhaltung der LS des Finnisglänzenden Sichelmooses im guten Zustand (B)
- Erhaltung der LS des Finnisglänzenden Sichelmooses im durchschnittlichen Zustand (C)
- Erhaltung der LS des Europäischen Dünnfarnes im guten Zustand (B)

Erhaltung der LS der Spanischen Fliege (ohne Bewertung)  
 Erhaltung der LS des Großen Mausohrs (ohne Bewertung)

\* Einschätzung des Erhaltungszustands unter Berücksichtigung der Kartiermethode

**Entwicklungsziele von Arten der FFH-Richtlinie**

- Wiederherstellung der Durchgängigkeit (Bachneunauge, Groppe)

Weitere Entwicklungsziele zur Optimierung des derzeitigen Zustands werden kartografisch nicht dargestellt. Diese sind im Textteil formuliert.

LS Lebensstätte  
 \* prioritäre Arten

**Sonstiges**

- Außergrenze des FFH-Gebiets
- Außergrenze des Vogelschutzgebiets Südschwarzwald
- Bearbeitungsgebiet des Vogelschutzgebiets Südschwarzwald
- Gemarkungsgrenze
- Flurstücksgrenze
- Waldeilungsgrenze

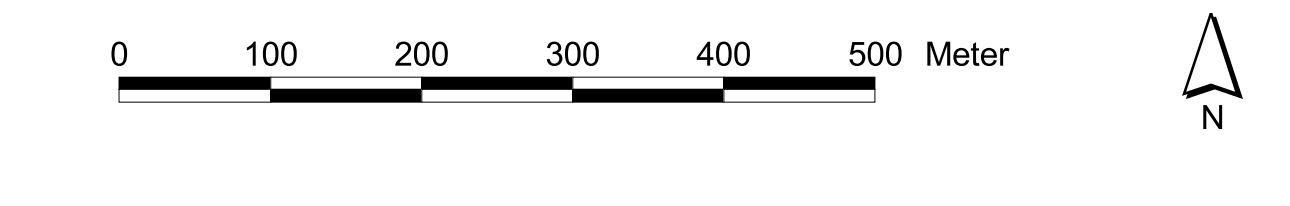

Kartengrundlage:  
 ALK, TUK 200, Digitale Orthophotos  
 © Landesamt für Geoinformation und Landentwicklung BW (www.lv-bw.de) Az.: 2851-9-119

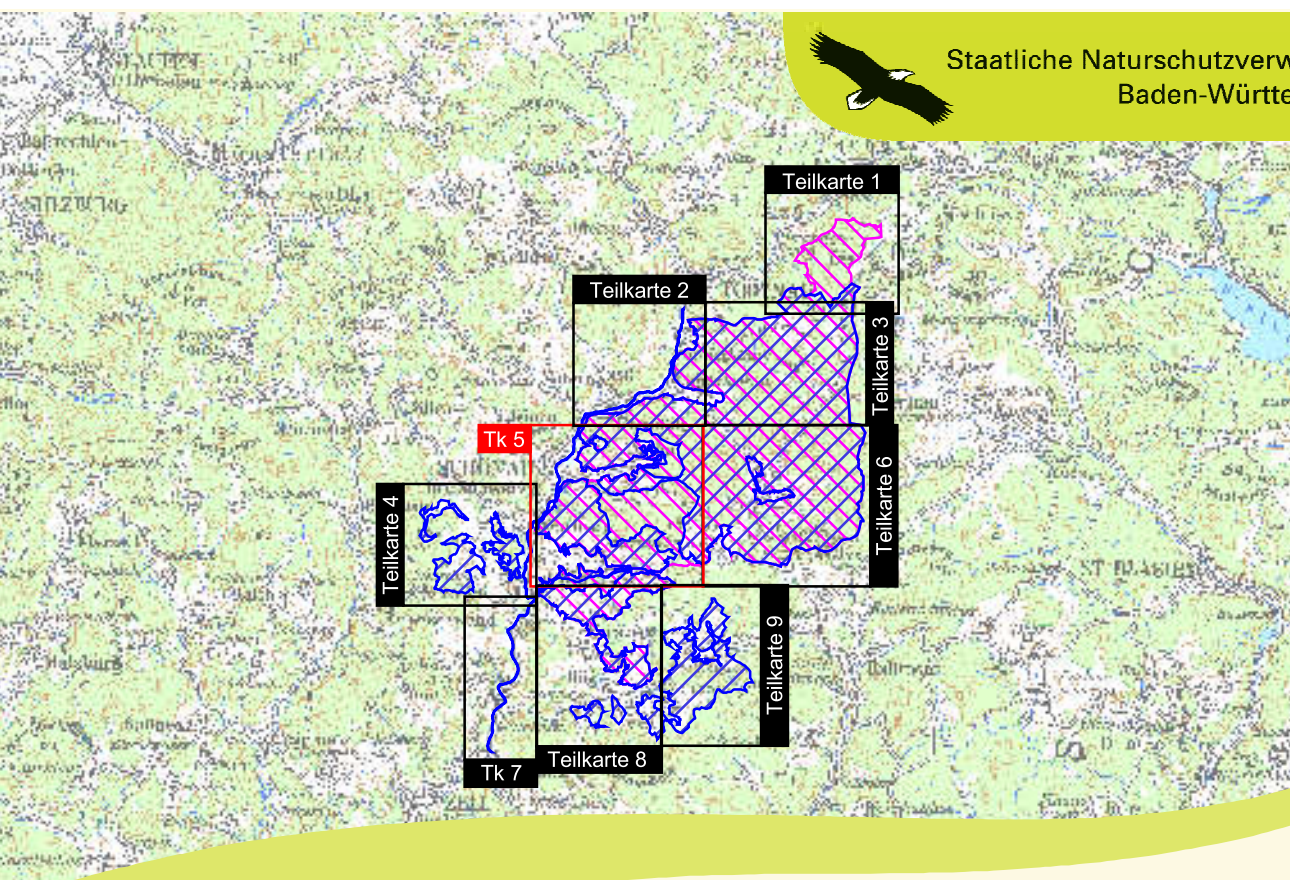

Managementplan  
 für das FFH-Gebiet 8213-311  
 „Glettschessel Prüg und  
 Weidfelder im Oberen Wiesental“  
 und das Vogelschutzgebiet 8114-441  
 „Südschwarzwald“ (Teilbearbeitung)



## Bestands- und Zielekarte Arten der FFH-Richtlinie

Teilkarte 5

Bearbeiter ARGE FFH-Management  
 Tier- und Landschaftsökologie Dr. J. Deutsche  
 IUP (Institut f. Umweltpolitik) Prof. Dr. K. Reidl  
 Gezeichnet B.Eng. A. Raichle, K. Barth  
 Gefertigt 03.11.2014  
 Stand der Kartierung 31.11.2014  
 Maßstab 1:5.000

