

Natura 2000-Managementplan

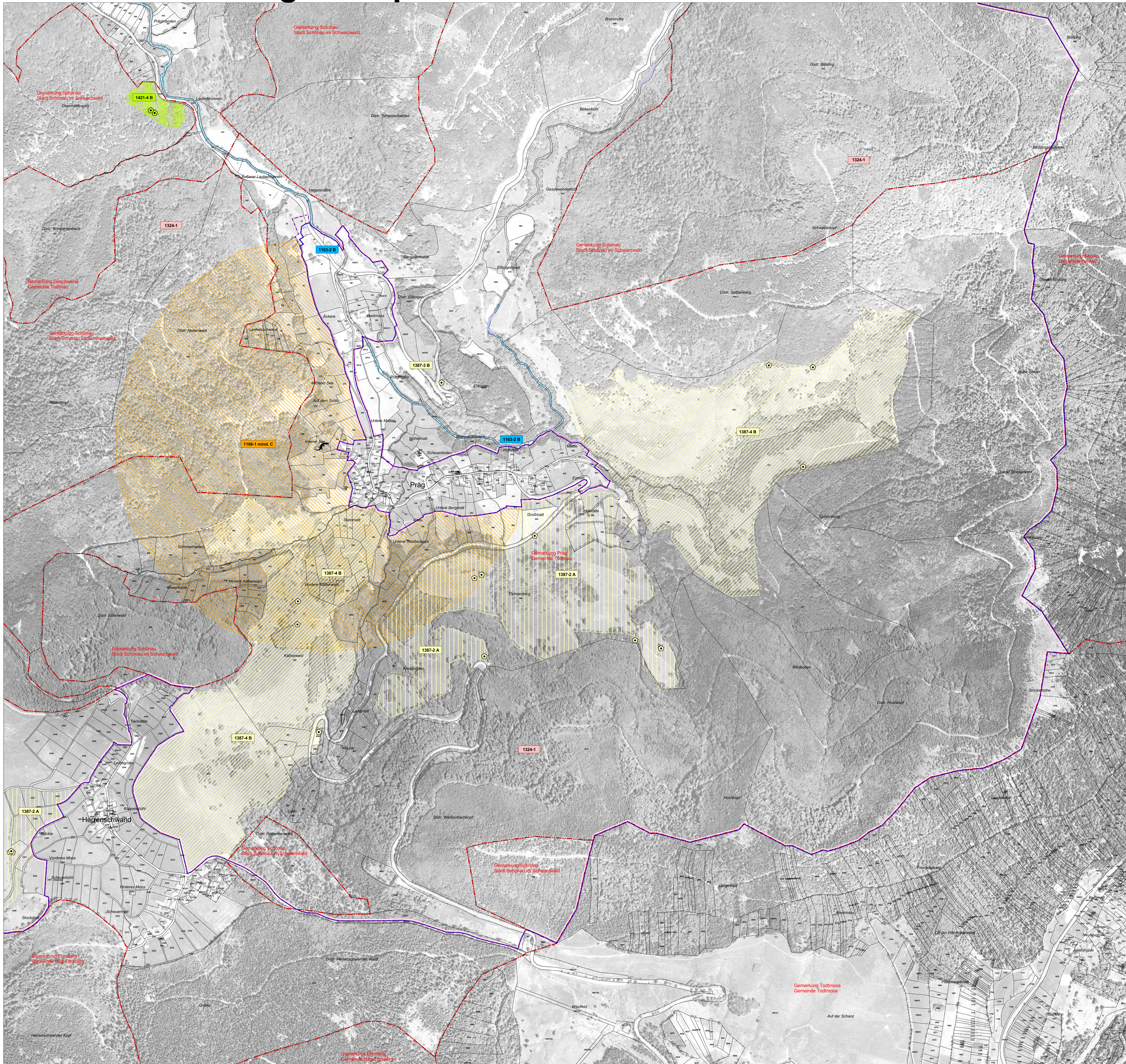

LEGENDE

Lebensstätten von Arten der FFH-Richtlinie		FFH-Code
	Bachneunauge (<i>Lampetra planeri</i>)	1096
	Groppe (<i>Cottus gobio</i>)	1163
	Probestrecke Elektrobesetzung	
	Kammolch (<i>Triturus cristatus</i>)	1166
	Wimperflieermaus (<i>Myotis emarginatus</i>)	1321
	Großes Mausohr (<i>Myotis myotis</i>)	1324
	Grünes Besenmoos (<i>Dicranum viride</i>)	1381
	Rogers Goldhaarmos (<i>Orthotrichum rogeri</i>)	1387
	Finnisglänzendes Sichelmoos (<i>Drepanocladus vernicosus</i>)	1393
	Europäischer Dünnfarn (<i>Trichomanes speciosum</i>)	1421

Gemäß MaP-Handbuch wird für Spanische Flöge (*Callimorpha quadripunctaria*) [1078] keine Lebensstätte ausgewiesen.

1163-B Erfassungseinheit der Lebensstätten

Bewertung: A hervorragender Zustand
 B guter Zustand
 C durchschnittlicher Zustand
 mind. C mindestens durchschnittlicher Zustand

Fortlaufende Nummer
 FFH-Code

Einzelangabe von Arten der FFH-Richtlinie

- Spanische Flöge* (*Callimorpha quadripunctaria**)
- Bachneunauge (*Lampetra planeri*)
- Groppe (*Cottus gobio*)
- Kammolch (*Triturus cristatus*)
- Wimperflieermaus (*Myotis emarginatus*)
- Großes Mausohr (*Myotis myotis*)
- Grünes Besenmoos (*Dicranum viride*)
- Rogers Goldhaarmos (*Orthotrichum rogeri*)
- Finnisglänzendes Sichelmoos (*Drepanocladus vernicosus*)
- Europäischer Dünnfarn (*Trichomanes speciosum*)

Erhaltungsziele von Arten der FFH-Richtlinie

- Erhaltung der LS des Bachneunauges in durchschnittlichem Zustand (C)
- Erhaltung der LS der Groppe im guten Zustand (B)
- Erhaltung der LS des Kammolchs in einem mindestens durchschnittlichen Zustand (mind. C) *
- Erhaltung der LS der Wimperflieermaus in einem mindestens durchschnittlichen Zustand (mind. C) *
- Erhaltung der LS des Grünen Besenmooses im derzeitigen Zustand (ohne Bewertung)
- Erhaltung der LS des Rogers Goldhaarmoses im hervorragenden Zustand (A)
- Erhaltung der LS des Rogers Goldhaarmoses im guten Zustand (B)
- Erhaltung der LS des Rogers Goldhaarmoses im durchschnittlichen Zustand (C)
- Erhaltung der LS des Finnisglänzenden Sichelmooses im guten Zustand (B)
- Erhaltung der LS des Finnisglänzenden Sichelmooses im durchschnittlichen Zustand (C)
- Erhaltung der LS des Europäischen Dünnfarnes im guten Zustand (B)

Erhaltung der LS der Spanischen Flöge (ohne Bewertung)
 Erhaltung der LS des Großen Mausohrs (ohne Bewertung)

* Einschätzung des Erhaltungszustands unter Berücksichtigung der Kartiermethode

Entwicklungsziele von Arten der FFH-Richtlinie

- Wiederherstellung der Durchgängigkeit (Bachneunauge, Groppe)

Weitere Entwicklungsziele zur Optimierung des derzeitigen Zustandes werden kartografisch nicht dargestellt. Diese sind im Textteil formuliert.

LS Lebensstätte
 * prioritäre Arten

Sonstiges

- Außengrenze des FFH-Gebiets
- Außengrenze des Vogelschutzgebiets Südschwarzwald
- Bearbeitungsgebiet des Vogelschutzgebiets Südschwarzwald
- Gemarkungsgrenze
- Flurstücksgrenze
- Waldeinteilungsgrenze

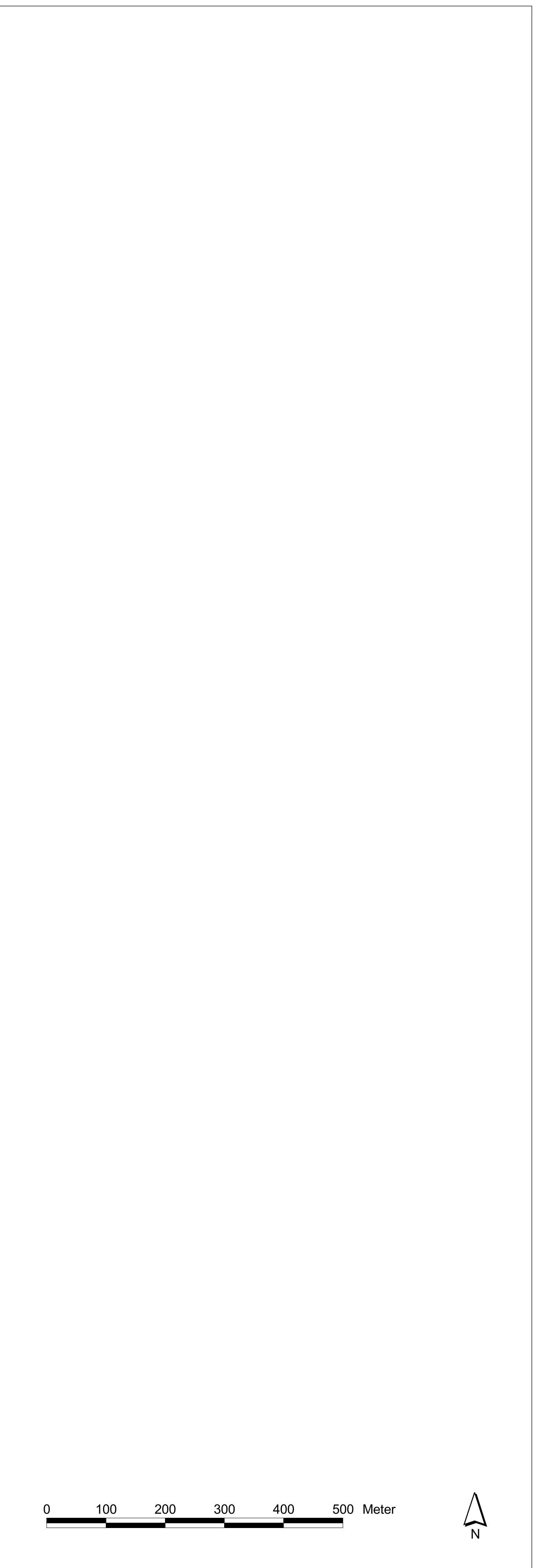

Kartengrundlage:
 ALK, TuK 200, Digitale Orthophotos
 © Landesamt für Geoinformation und Landentwicklung BW (www.lv-bw.de) Az.: 2851.9-1/19

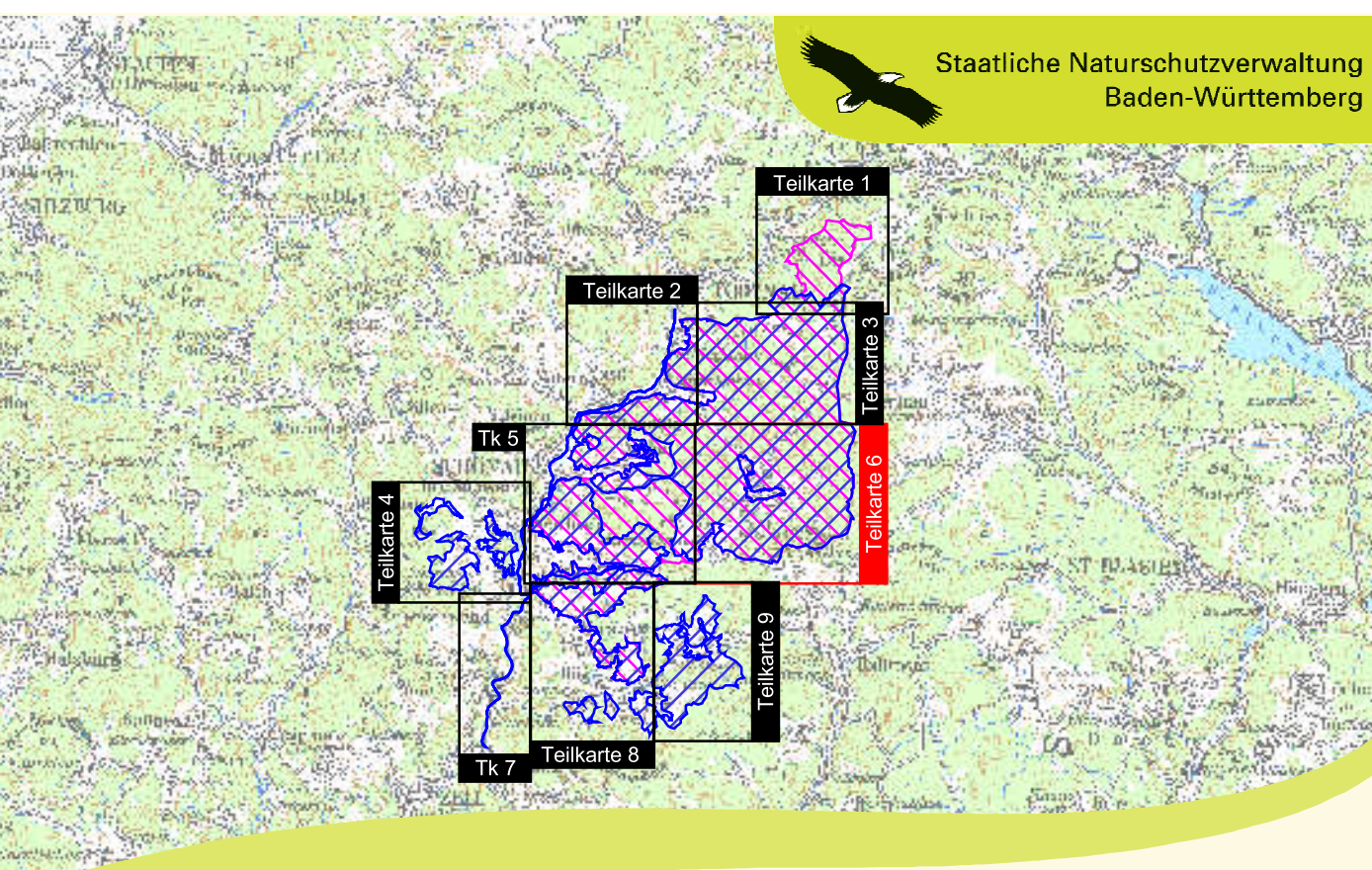

Managementplan für das FFH-Gebiet 8213-311 „Gletschersee Präg und Weidfelder im Oberen Wiesental“ und das Vogelschutzgebiet 8114-441 „Südschwarzwald“ (Teilbearbeitung)

Bestands- und Zielkarte Arten der FFH-Richtlinie

Teilkarte 6

Bearbeiter	ARGE FFH-Management Tier- und Landschaftsökologie Dr. J. Deuschle IUP (Institut f. Umwelplanung) Prof. Dr. K. Reidl
Gezeichnet	B. Eng, A. Raichle, K. Barth
Gefertigt	03.11.2014
Stand der Kartierung	31.11.2011
Maßstab	1 : 5.000

