

Natura 2000-Managementplan

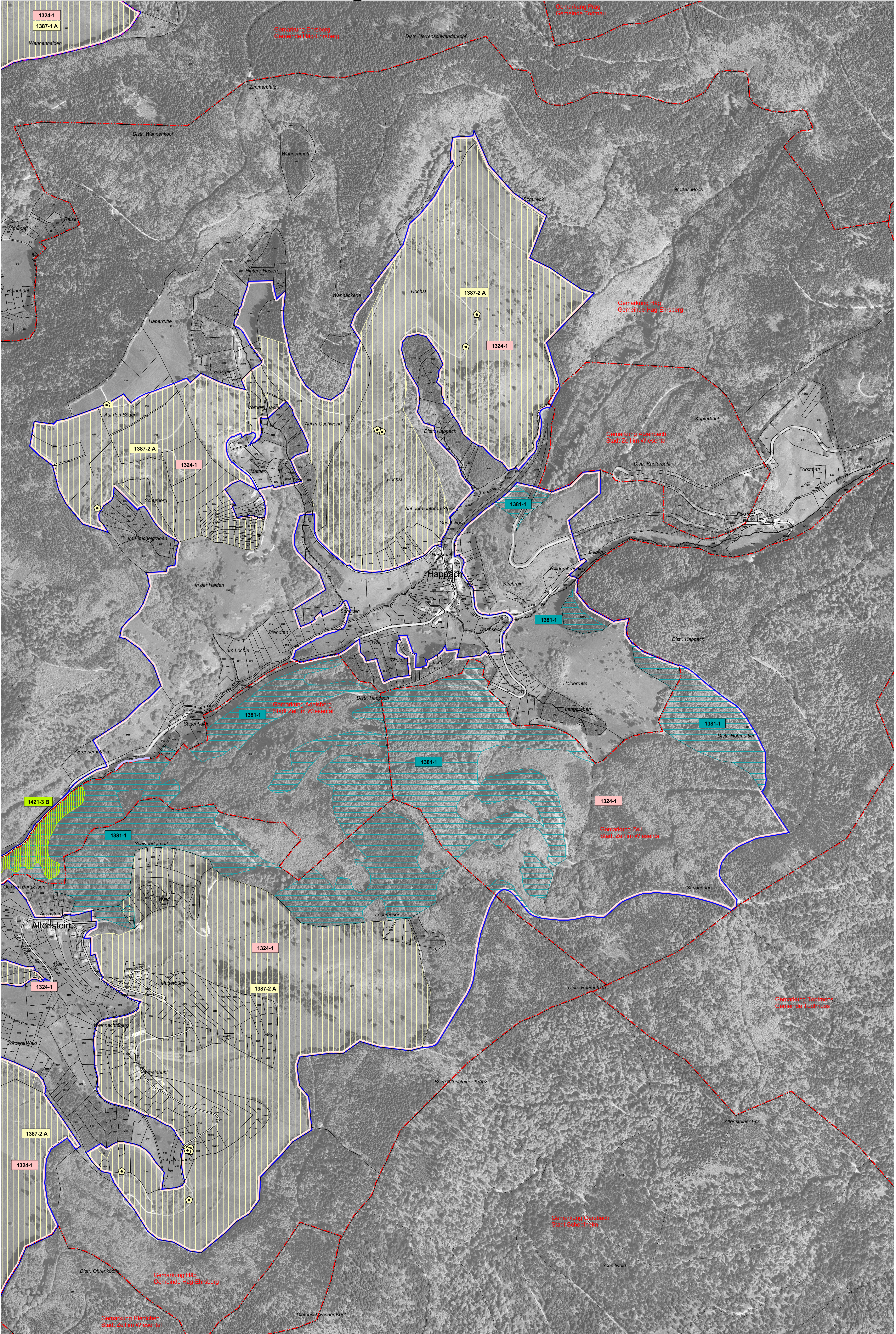

LEGENDE

Lebensstätten von Arten der FFH-Richtlinie		FFH-Code
	Bachneunauge (<i>Lampetra planeri</i>)	1096
	Groppe (<i>Cottus gobio</i>)	1163
	Probestrecke Elektrofischung	
	Kammolch (<i>Triturus cristatus</i>)	1166
	Wimperfludermaus (<i>Myotis emarginatus</i>)	1321
	Großes Mausohr (<i>Myotis myotis</i>)	1324
	Grünes Besenmoos (<i>Dicranum viride</i>)	1381
	Rogers Goldhaarmoos (<i>Orthotrichum rogeri</i>)	1387
	Firnigglänzendes Sichelmoos (<i>Drepanocladus vernicosus</i>)	1393
	Europäischer Dünnfarn (<i>Trichomanes speciosum</i>)	1421

Gemäß MaP-Handbuch wird für Spanische Flagge (*Callimorpha quadripunctaria*) [1078*] keine Lebensstätte ausgewiesen.

	Erfassungseinheit der Lebensstätten
—	Bewertung: A hervorragender Zustand
—	B guter Zustand
—	C durchschnittlicher Zustand
—	mind. C mindestens durchschnittlicher Zustand
—	Fortlaufende Nummer
—	FFH-Code

Einzelnachweise von Arten der FFH-Richtlinie

- Spanische Flagge* (*Callimorpha quadripunctaria*)
- Bachneunauge (*Lampetra planeri*)
- Groppe (*Cottus gobio*)
- Kammolch (*Triturus cristatus*)
- Wimperfludermaus (*Myotis emarginatus*)
- Großes Mausohr (*Myotis myotis*)
- Grünes Besenmoos (*Dicranum viride*)
- Rogers Goldhaarmoos (*Orthotrichum rogeri*)
- Firnigglänzendes Sichelmoos (*Drepanocladus vernicosus*)
- Europäischer Dünnfarn (*Trichomanes speciosum*)

Erhaltungsziele von Arten der FFH-Richtlinie

- Erhaltung der LS des Bachneunauges in durchschnittlichem Zustand (C)
- Erhaltung der LS der Groppe im guten Zustand (B)
- Erhaltung der LS des Kammolchs in einem mindestens durchschnittlichen Zustand (mind. C) *
- Erhaltung der LS der Wimperfludermaus in einem mindestens durchschnittlichen Zustand (mind. C) *
- Erhaltung der LS des Grünen Besenmooses im derzeitigen Zustand (ohne Bewertung)
- Erhaltung der LS des Rogers Goldhaarmooses im hervorragenden Zustand (A)
- Erhaltung der LS des Rogers Goldhaarmooses im guten Zustand (B)
- Erhaltung der LS des Rogers Goldhaarmooses im durchschnittlichen Zustand (C)
- Erhaltung der LS des Firnigglänzenden Sichelmooses im guten Zustand (B)
- Erhaltung der LS des Firnigglänzenden Sichelmooses im durchschnittlichen Zustand (C)
- Erhaltung der LS des Europäischen Dünnfarnes im guten Zustand (B)

Erhaltung der LS der Spanischen Flagge (ohne Bewertung)
Erhaltung der LS des Großen Mausohrs (ohne Bewertung)
* Einschätzung des Erhaltungszustands unter Berücksichtigung der Kartiermethode

Entwicklungsziele von Arten der FFH-Richtlinie

- Wiederherstellung der Durchgängigkeit (Bachneunauge, Groppe)
- Weitere Entwicklungsziele zur Optimierung des derzeitigen Zustandes werden kartografisch nicht dargestellt. Diese sind im Textteil formuliert.

LS	Lebensstätte
*	prioritäre Arten

Sonstiges

- Außergrenze des FFH-Gebiets
- Außergrenze des Vogelschutzgebiets Südschwarzwald
- Bearbeitungsgebiet des Vogelschutzgebiets Südschwarzwald
- Gemarkungsgrenze
- Flurstücksgrenze
- Waldeinteilungsgrenze

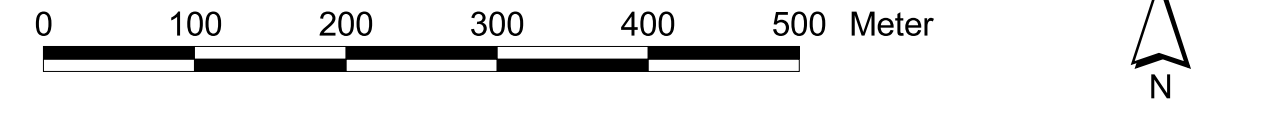

Kartengrundlage:
ALK, TuK 200, Digitale Orthophotos
© Landesamt für Geoinformation und Landentwicklung BW (www.lv-bw.de) Az.: 2851.9-1/19

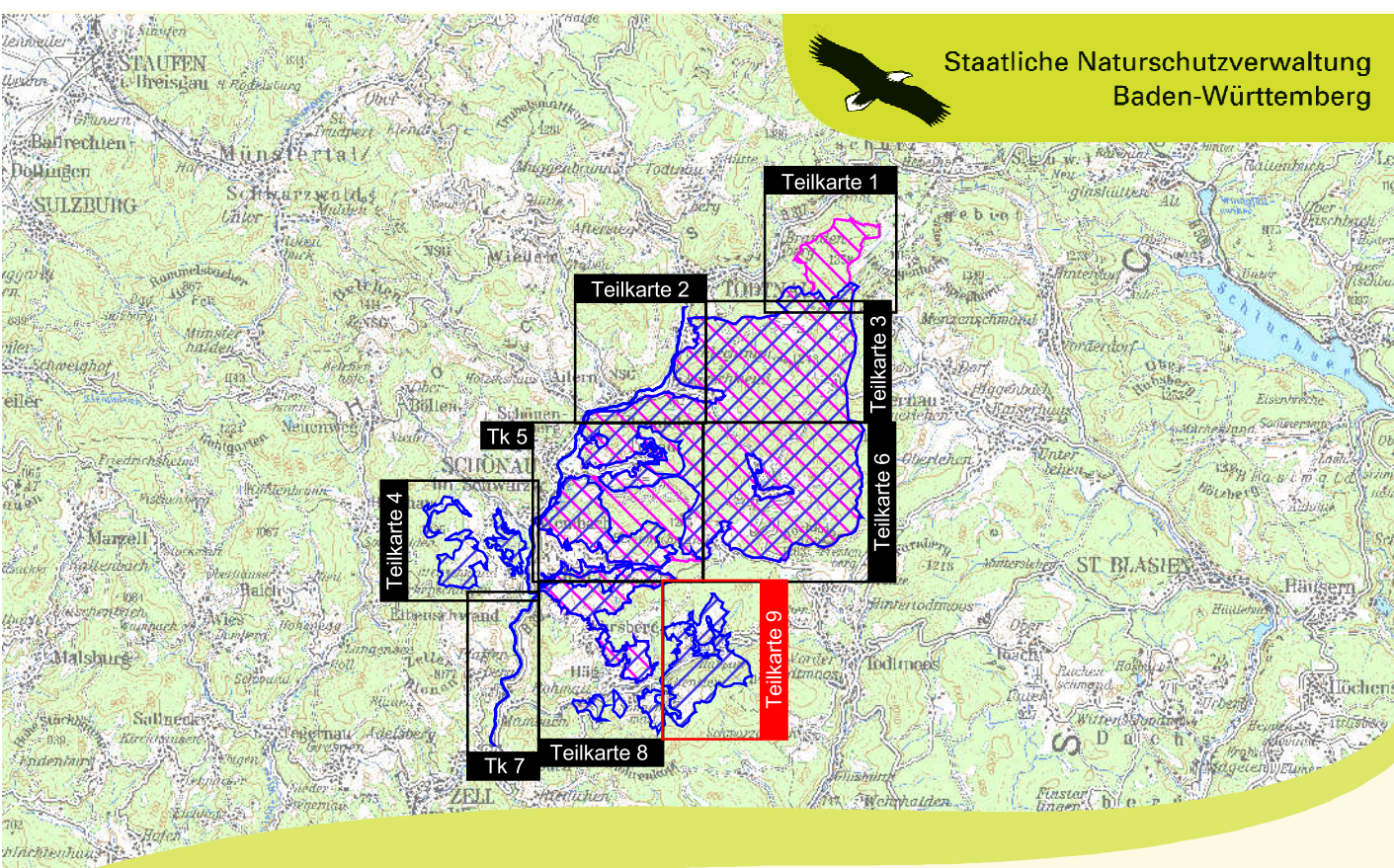

Managementplan
für das FFH-Gebiet 8213-311
„Gletscherkessel Präg und
Weidfelder im Oberen Wiesental“
und das Vogelschutzgebiet 8114-441
„Südschwarzwald“ (Teilbearbeitung)



Bestands- und Zielekarte Arten der FFH-Richtlinie

Teilkarte 9

Bearbeiter	ARGE FFH-Management Tier- und Landschaftsökologie Dr. J. Deuschle IUP (Institut f. Umweltplanung) Prof. Dr. K. Reidl
Gezeichnet	B. Eng, A. Raichle, K. Barth
Gefertigt	03.11.2014
Stand der Kartierung	31.11.2011
Maßstab	1 : 5.000



Dieses Projekt wird von der Europäischen Union kofinanziert (EFRR)