

Natura 2000-Managementplan

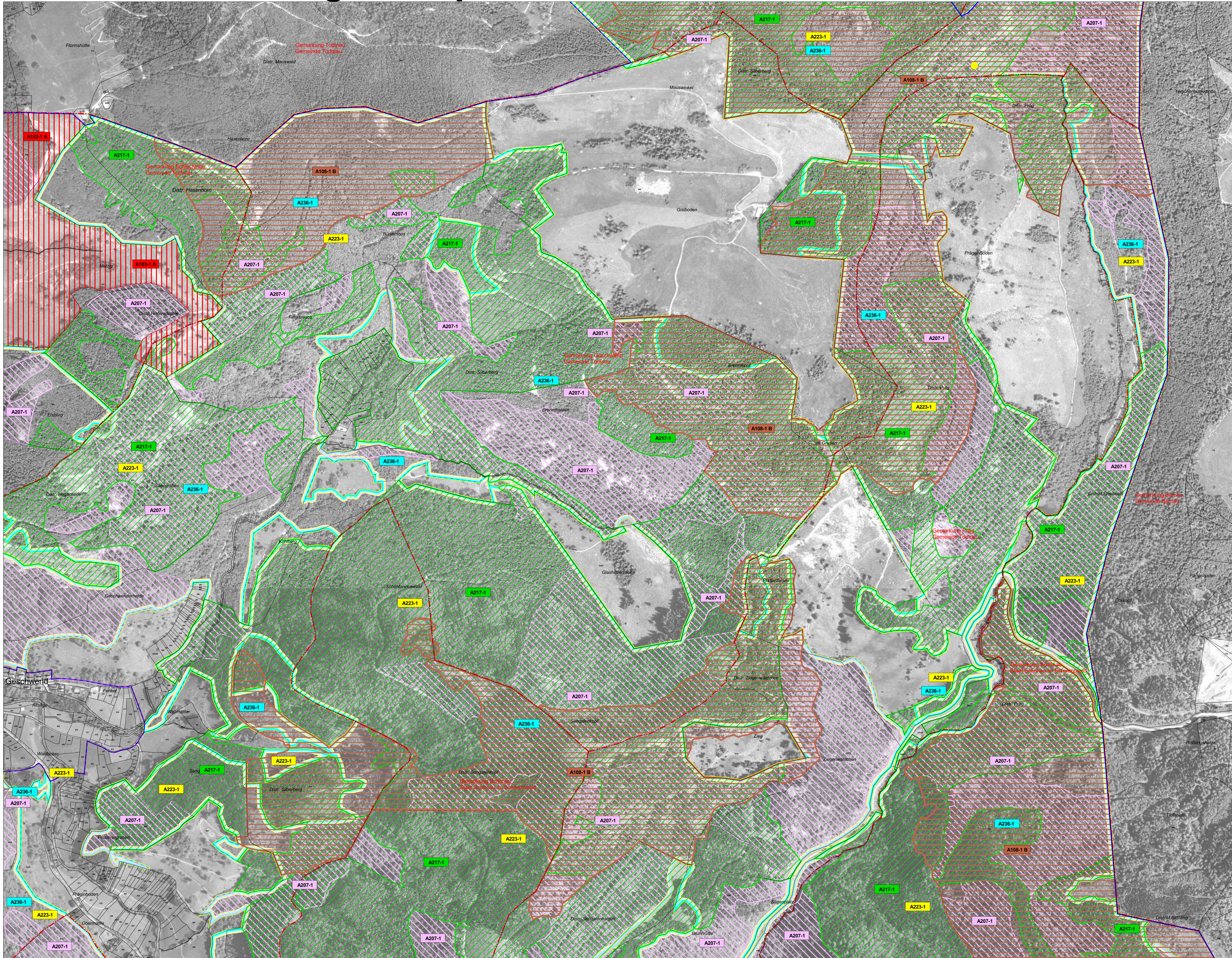

LEGENDE

Lebensstätten von Arten der Vogelschutzrichtlinie	EU-Code
	Wanderfalke (<i>Falco peregrinus</i>) A103
	Auerhuhn (<i>Tetrao urogallus</i>) A108
	Hohлтаube (<i>Columba oenas</i>) A207
	Sperlingskauz (<i>Glaucidium passerinum</i>) A217
	Raufußkauz (<i>Aegolius funereus</i>) A223
	Schwarzspecht (<i>Dryocopus martius</i>) A236

A103-1 A Erfassungseinheit der Lebensstätten
 Bewertung: A hervorragender Zustand
 B guter Zustand
 C durchschnittlicher Zustand
 Fortlaufende Nummer
 EU-Code

Einzelnachweise von Arten der Vogelschutzrichtlinie	EU-Code
	Hohлтаube (<i>Columba oenas</i>) A207
	Sperlingskauz (<i>Glaucidium passerinum</i>) A217
	Raufußkauz (<i>Aegolius funereus</i>) A223
	Schwarzspecht (<i>Dryocopus martius</i>) A236

Erhaltungsziele von Arten der Vogelschutzrichtlinie	
	Erhaltung der LS des Wanderfalcken in hervorragendem Zustand (A)
	Erhaltung der LS des Auerhuhns in gutem Zustand (B)
	Erhaltung der LS der Hohлтаube (ohne Bewertung)
	Erhaltung der LS des Sperlingskauzes (ohne Bewertung)
	Erhaltung der LS des Raufußkauzes (ohne Bewertung)
	Erhaltung der LS des Schwarzspechtes (ohne Bewertung)

Entwicklungsziele von Arten der Vogelschutzrichtlinie
 Entwicklungsziele zur Optimierung des derzeitigen Zustandes werden kartografisch nicht dargestellt. Diese sind im Textteil formuliert.

LS Lebensstätte

Sonstiges

	Außergrenze des FFH-Gebiets
	Außergrenze des Vogelschutzgebiets Südschwarzwald
	Bearbeitungsgebiet des Vogelschutzgebiets Südschwarzwald
	Gemarkungsgrenze
	Flurstücksgrenze
	Waldeinteilungsgrenze

0 100 200 300 400 500 Meter



Kartengrundlage:
 ALK, Tuk 200, Digitale Orthophotos
 © Landesamt für Geoinformation und Landentwicklung BW (www.lv-bw.de) Az.: 2851.9-119

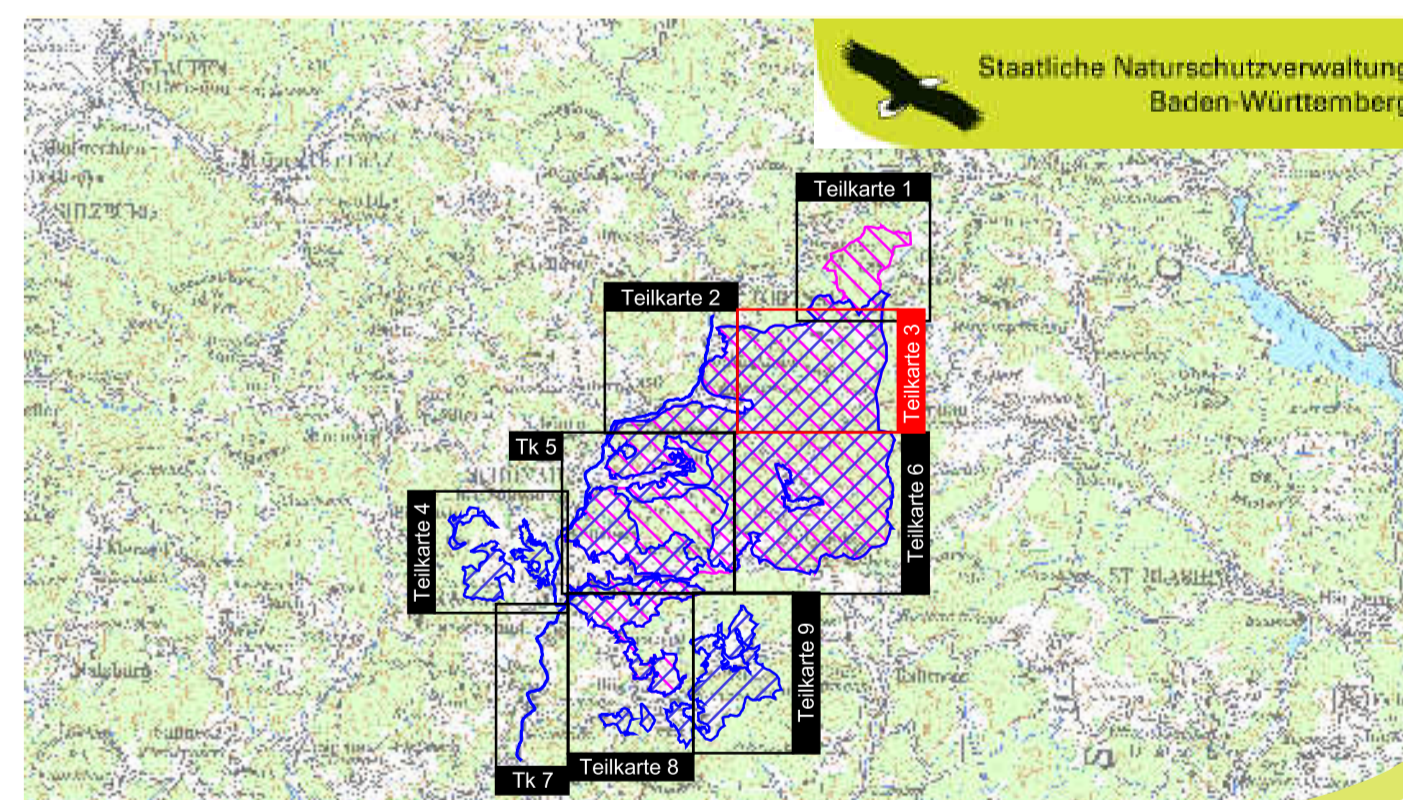

Managementplan
 für das FFH-Gebiet 8213-311
 „Gletscherkessel Präg und
 Weidfelder im Oberen Wiesental“
 und das Vogelschutzgebiet 8114-441
 „Südschwarzwald“ (Teilbearbeitung)



Bestands- und Zielekarte Arten der VSchRL

Teilkarte 3.1

Bearbeiter	ARGE FFH-Management Tier- und Landschaftsökologie Dr. J. Deuschle IUP (Institut f. Umweltplanung) Prof. Dr. K. Reidl
Gezeichnet	K. Barth, B. Eng, A. Raichle
Gefertigt	03.11.2014
Stand der Kartierung	31.11.2011
Maßstab	1 : 5.000



Dieses Projekt wird von der Europäischen Union kofinanziert (ELER)