

# Natura 2000-Managementplan

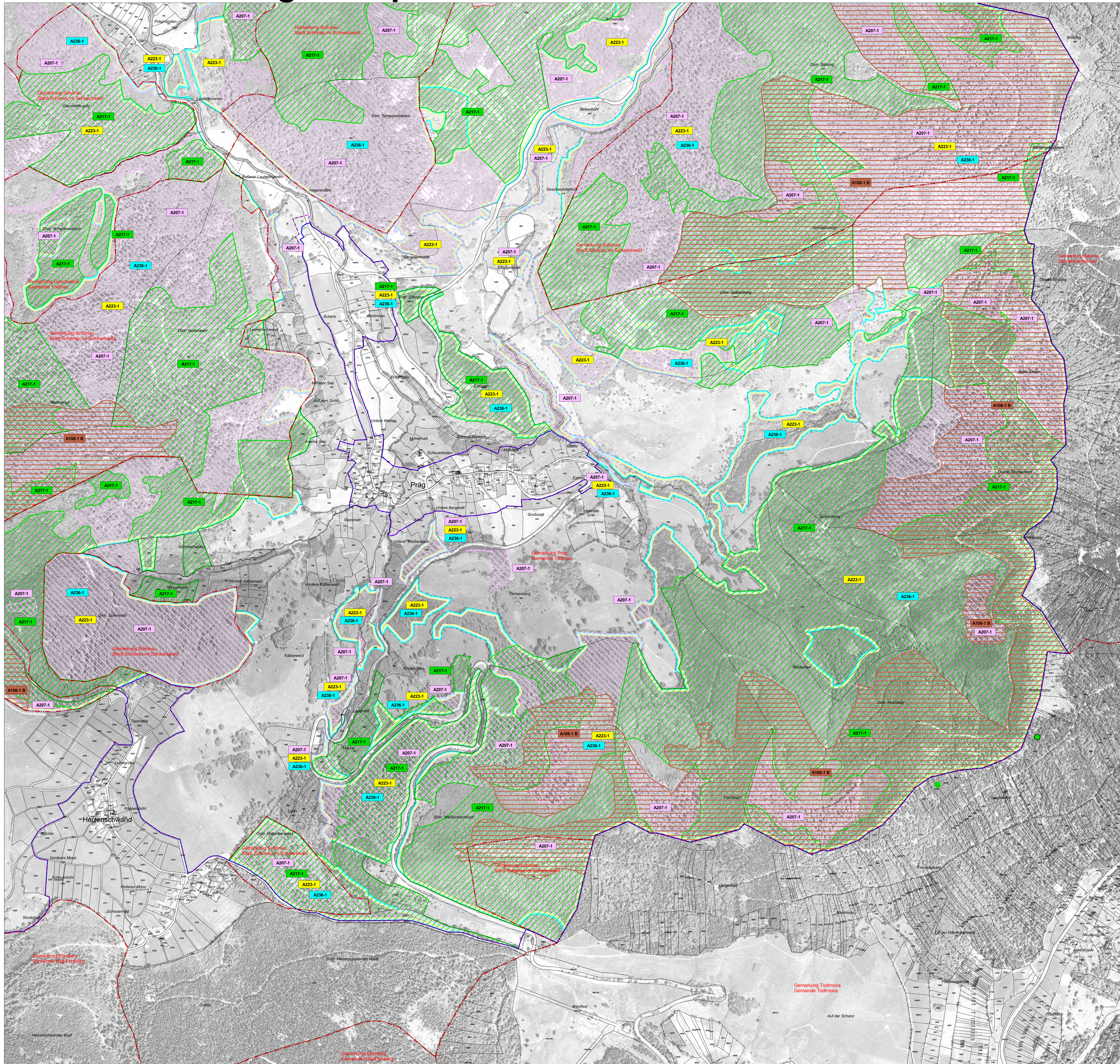

### LEGENDE

**Lebensstätten von Arten der Vogelschutzrichtlinie**

	Wandfalke ( <i>Falco peregrinus</i> )	A103
	Auerhuhn ( <i>Tetrao urogallus</i> )	A108
	Hohltaube ( <i>Columba oenas</i> )	A207
	Sperlingskauz ( <i>Glaucidium passerinum</i> )	A217
	Raufußkauz ( <i>Aegolius funereus</i> )	A223
	Schwarzspecht ( <i>Dryocopus martius</i> )	A236

**A103-1 A** Erfassungseinheit der Lebensstätten

Bewertung: A hervorragender Zustand  
B guter Zustand  
C durchschnittlicher Zustand

Fortlaufende Nummer EU-Code

**Einzelnachweise von Arten der Vogelschutzrichtlinie**

	Hohltaube ( <i>Columba oenas</i> )	A207
	Sperlingskauz ( <i>Glaucidium passerinum</i> )	A217
	Raufußkauz ( <i>Aegolius funereus</i> )	A223
	Schwarzspecht ( <i>Dryocopus martius</i> )	A236

**Erhaltungsziele von Arten der Vogelschutzrichtlinie**

- Erhaltung der LS des Wandfalcken in hervorragendem Zustand (A)
- Erhaltung der LS des Auerhuhns in gutem Zustand (B)
- Erhaltung der LS der Hohltaube (ohne Bewertung)
- Erhaltung der LS des Sperlingskauzes (ohne Bewertung)
- Erhaltung der LS des Raufußkauzes (ohne Bewertung)
- Erhaltung der LS des Schwarzspechtes (ohne Bewertung)

**Entwicklungsziele von Arten der Vogelschutzrichtlinie**

Entwicklungsziele zur Optimierung des derzeitigen Zustandes werden kartographisch nicht dargestellt. Diese sind im Textteil formuliert.

LS Lebensstätte

**Sonstiges**

- Außengrenze des FFH-Gebiets
- Außengrenze des Vogelschutzgebiets Südschwarzwald
- Bearbeitungsgebiet des Vogelschutzgebiets Südschwarzwald
- Bemerkungsgrenze
- Flurstücksgrenze
- Waldeinteilungsgrenze

0 100 200 300 400 500 Meter

N

Kartgrundlage:  
ALK, TuK 200, Digitale Orthophotos  
© Landesamt für Geoinformation und Landentwicklung BW (www.lw-bw.de) Az.: 2851-9-1/19

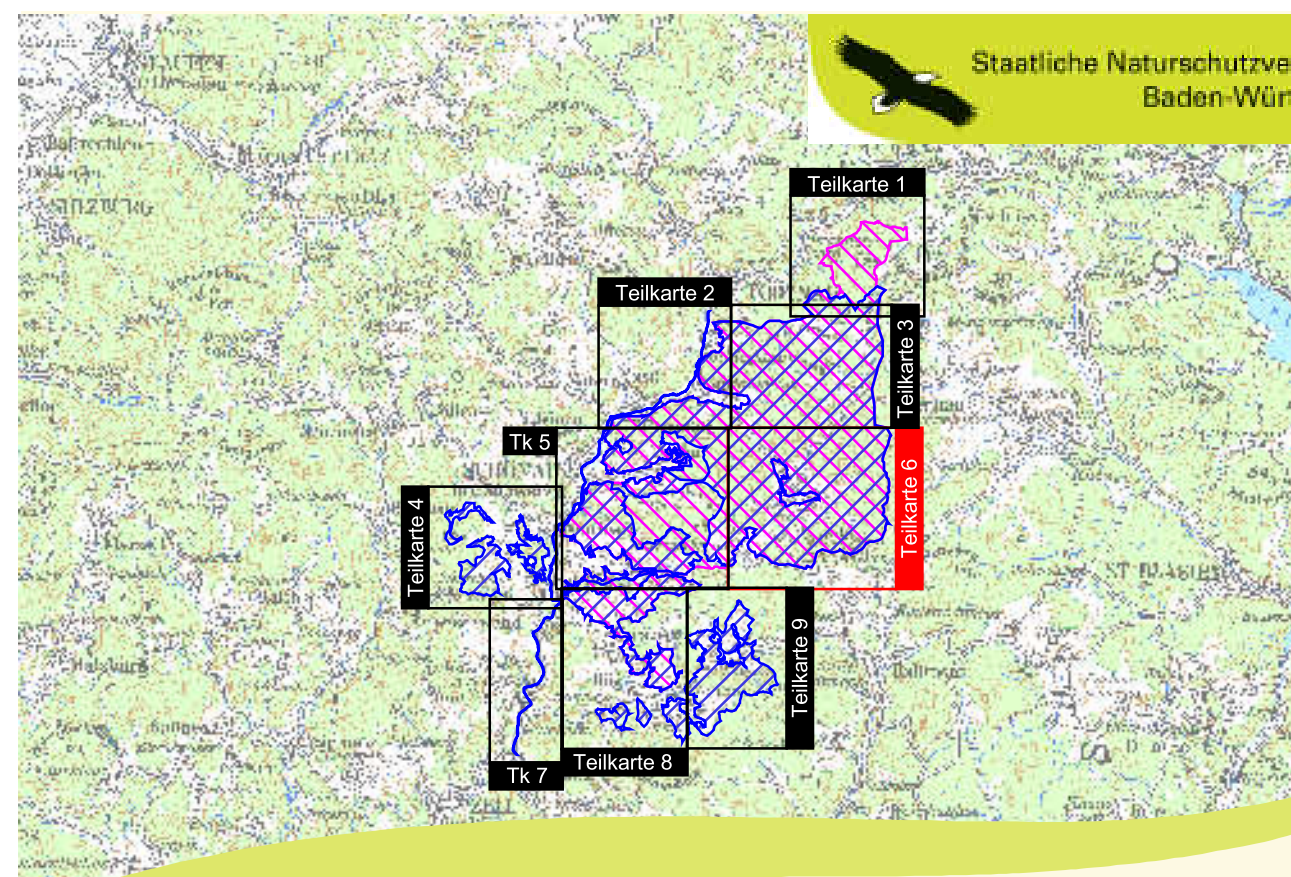

Managementplan für das FFH-Gebiet 8213-311 „Gletschersee Präg und Weidfelder im Oberen Wiesental“ und das Vogelschutzgebiet 8114-441 „Südschwarzwald“ (Teilbearbeitung)



## Bestands- und Zielekarte Arten der VSchRL

Teilkarte 6.1

**Bearbeiter** ARGE FFH-Management  
Tier- und Landschaftsökologie Dr. J. Deusche  
IUP (Institut f. Umwelplanung) Prof. Dr. K. Reidl  
03.11.2014  
B.Eng. A. Raichle, K. Barth

**Gezeichnet** 03.11.2014

**Gefertigt** 31.11.2011

**Stand der Kartierung** 1 : 5.000

**Maßstab** 1 : 5.000



Dieses Projekt wird von der Europäischen Union kofinanziert (ERDF)