

Natura 2000-Managementplan

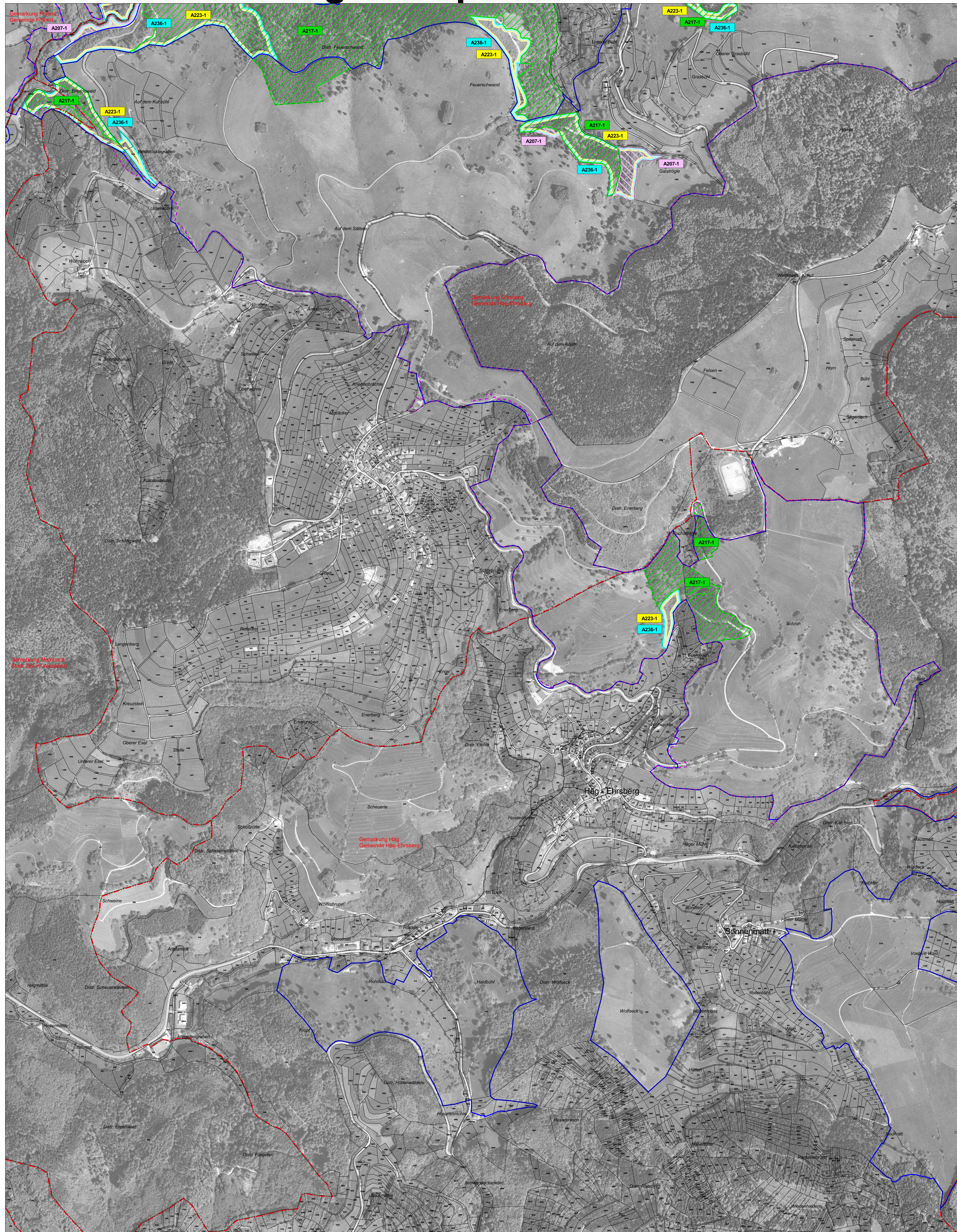

LEGENDE

Lebensstätten von Arten der Vogelschutzrichtlinie

Symbol	Artenname	EU-Code
[Red outline]	Wanderfalke (<i>Falco peregrinus</i>)	A103
[Orange outline]	Auerhuhn (<i>Tetrao urogallus</i>)	A108
[Pink outline]	Hohлтаube (<i>Columba oenas</i>)	A207
[Green outline]	Sperlingskauz (<i>Glaucidium passerinum</i>)	A217
[Yellow outline]	Raufußkauz (<i>Aegolius funereus</i>)	A223
[Cyan outline]	Schwarzspecht (<i>Dryocopus martius</i>)	A236

Erfassungseinheit der Lebensstätten

Bewertung: A hervorragender Zustand
 B guter Zustand
 C durchschnittlicher Zustand

Fortlaufende Nummer
 EU-Code

Einzelnachweise von Arten der Vogelschutzrichtlinie

[Pink circle]	Hohлтаube (<i>Columba oenas</i>)	A207
[Green circle]	Sperlingskauz (<i>Glaucidium passerinum</i>)	A217
[Yellow circle]	Raufußkauz (<i>Aegolius funereus</i>)	A223
[Cyan circle]	Schwarzspecht (<i>Dryocopus martius</i>)	A236

Erhaltungsziele von Arten der Vogelschutzrichtlinie

- [Red vertical lines] Erhaltung der LS des Wanderfalaken in hervorragendem Zustand (A)
- [Orange horizontal lines] Erhaltung der LS des Auerhuhns in gutem Zustand (B)
- [Pink diagonal lines] Erhaltung der LS der Hohлтаube (ohne Bewertung)
- [Green diagonal lines] Erhaltung der LS des Sperlingskauz (ohne Bewertung)
- [Yellow diagonal lines] Erhaltung der LS des Raufußkauz (ohne Bewertung)
- [Cyan diagonal lines] Erhaltung der LS des Schwarzspechts (ohne Bewertung)

Entwicklungsziele von Arten der Vogelschutzrichtlinie

Entwicklungsziele zur Optimierung des derzeitigen Zustandes werden kartographisch nicht dargestellt. Diese sind im Textteil formuliert.

LS Lebensstätte

Sonstiges

- [Blue wavy line] Außengrenze des FFH-Gebiets
- [Purple dashed line] Außengrenze des Vogelschutzgebiets Südschwarzwald
- [Pink dashed line] Bearbeitungsgebiet des Vogelschutzgebiets Südschwarzwald
- [Red dashed line] Gemarkungsgrenze
- [Grey dashed line] Flurstücksgrenze
- [Black dashed line] Waldeinteilungsgrenze

0 100 200 300 400 500 Meter

N

Kartengrundlage:
 ALK, TuK 200, Digitale Orthophotos
 © Landesamt für Geoinformation und Landentwicklung BW (www.lv-bw.de) Az.: 2851.9-1/19

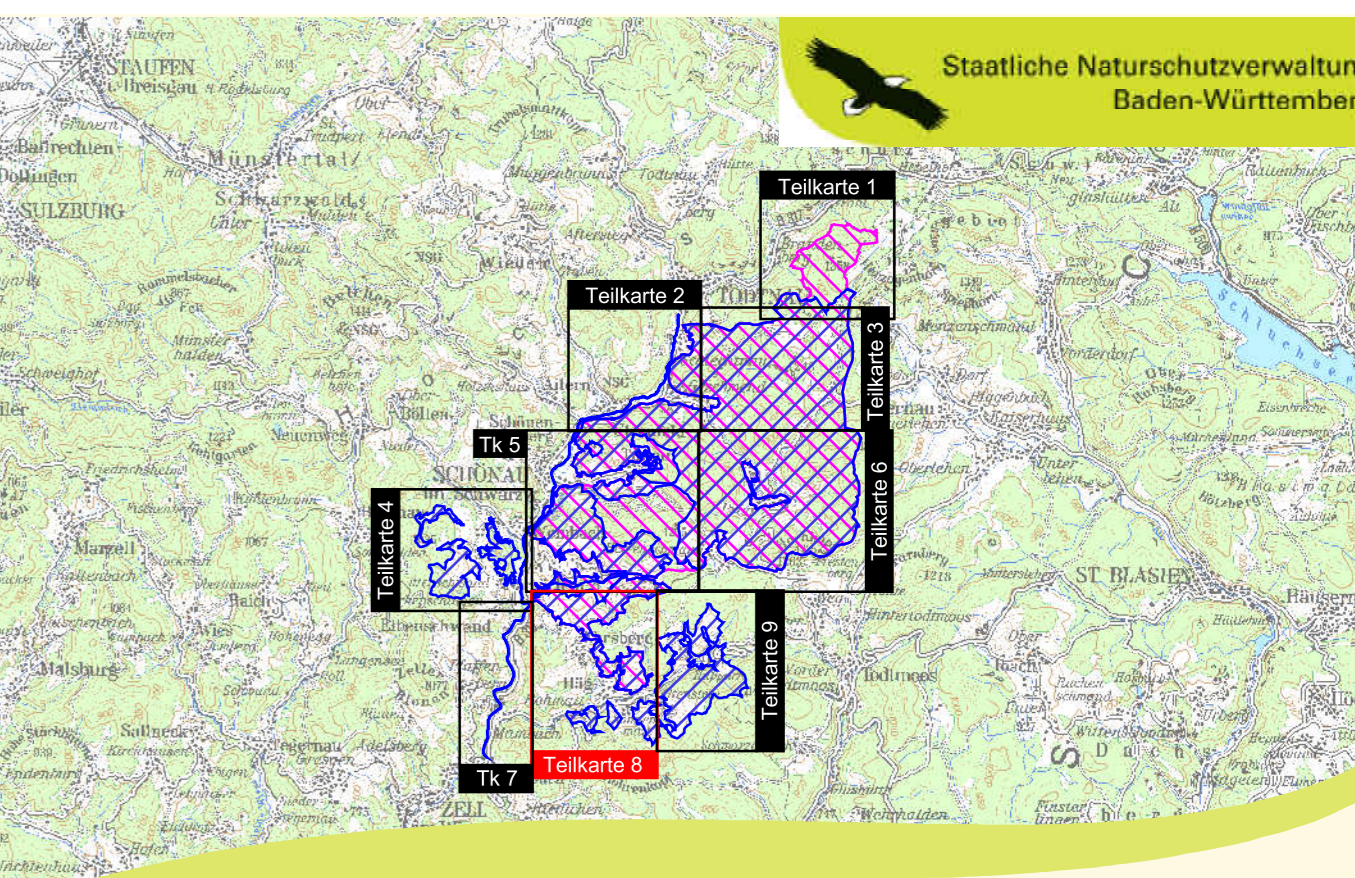

Managementplan
 für das FFH-Gebiet 8213-311
 „Glötscherkessel Präg und
 Weidfelder im Oberen Wiesental“
 und das Vogelschutzgebiet 8114-441
 „Südschwarzwald“ (Teilbearbeitung)



Bestands- und Zielearten der VSchRL

Teilkarte 8.1

Bearbeiter ARGE FFH-Management
 Tier- und Landschaftsökologie Dr. J. Deuschle
 IUP (Institut f. Umweltplanung) Prof. Dr. K. Reidl
Gezeichnet B.Eng. A. Raichle, K. Barth
Gefertigt 03.11.2014
Stand der Kartierung 31.11.2011
Maßstab 1 : 5.000



Dieses Projekt wird von der Europäischen Union gefördert (LEADER)