

# Natura 2000-Managementplan

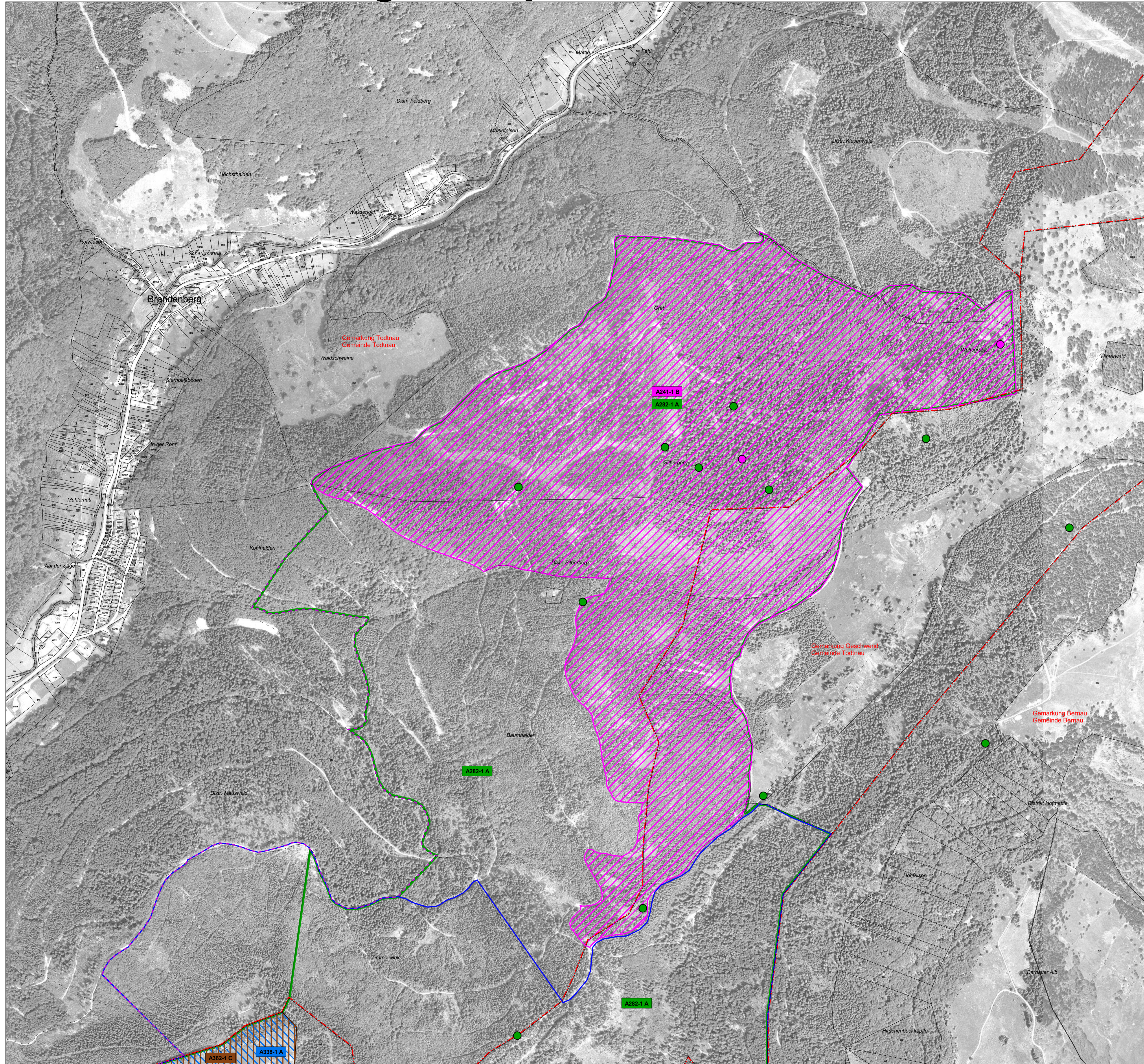

## LEGENDE

Lebensstätten von Arten der Vogelschutzrichtlinie		EU-Code
	Dreizehenspecht ( <i>Picoides tridactylus</i> )	A241
	Ringdrossel ( <i>Turdus torquatus</i> )	A282
	Neuntöter ( <i>Lanius collurio</i> )	A338
	Zitronenzeisig ( <i>Carduelis citrinella</i> )	A362
	Zippammer ( <i>Emberiza cia</i> )	A378

	Erfassungseinheit der Lebensstätten
—	Bewertung: A hervorragender Zustand
—	B guter Zustand
—	C durchschnittlicher Zustand
—	Fortlaufende Nummer
—	EU-Code

Einzelnachweise von Arten der Vogelschutzrichtlinie		EU-Code
	Dreizehenspecht ( <i>Picoides tridactylus</i> )	A241
	Ringdrossel ( <i>Turdus torquatus</i> )	A282
	Neuntöter ( <i>Lanius collurio</i> )	A338
	Zitronenzeisig ( <i>Carduelis citrinella</i> )	A362
	Zippammer ( <i>Emberiza cia</i> )	A378

Erhaltungsziele von Arten der Vogelschutzrichtlinie	
	Erhaltung der LS des Dreizehenspecht in gutem Zustand (B)
	Erhaltung der LS der Ringdrossel in hervorragendem Zustand (A)
	Erhaltung der LS des Neuntötters in hervorragendem Zustand (A)
	Erhaltung der LS des Neuntötters in gutem Zustand (B)
	Erhaltung der LS des Zitronenzeisigs in durchschnittlichem Zustand (C)
	Erhaltung der LS der Zippammer in durchschnittlichem Zustand (C)
	Erhaltung derzeit nicht besiedelter Habitattflächen der Zippammer

Entwicklungsziele von Arten der Vogelschutzrichtlinie	
	Entwicklung von LS der Ringdrossel
	Entwicklung von LS des Neuntötters

Weitere Entwicklungsziele zur Optimierung des derzeitigen Zustandes werden kartografisch nicht dargestellt. Diese sind im Textteil formuliert.

LS Lebensstätte

### Sonstiges

	Außengrenze des FFH-Gebiets
	Außengrenze des Vogelschutzgebiets Südschwarzwald
	Bearbeitungsgebiet des Vogelschutzgebiets Südschwarzwald
	Gemarkungsgrenze
	Flurstücksgrenze
	Waldeinteilungsgrenze



Kartengrundlage:  
ALK, TuK 200, Digitale Orthophotos  
© Landesamt für Geoinformation und Landentwicklung BW (www.lv-bw.de) Az.: 2851.9-1/19

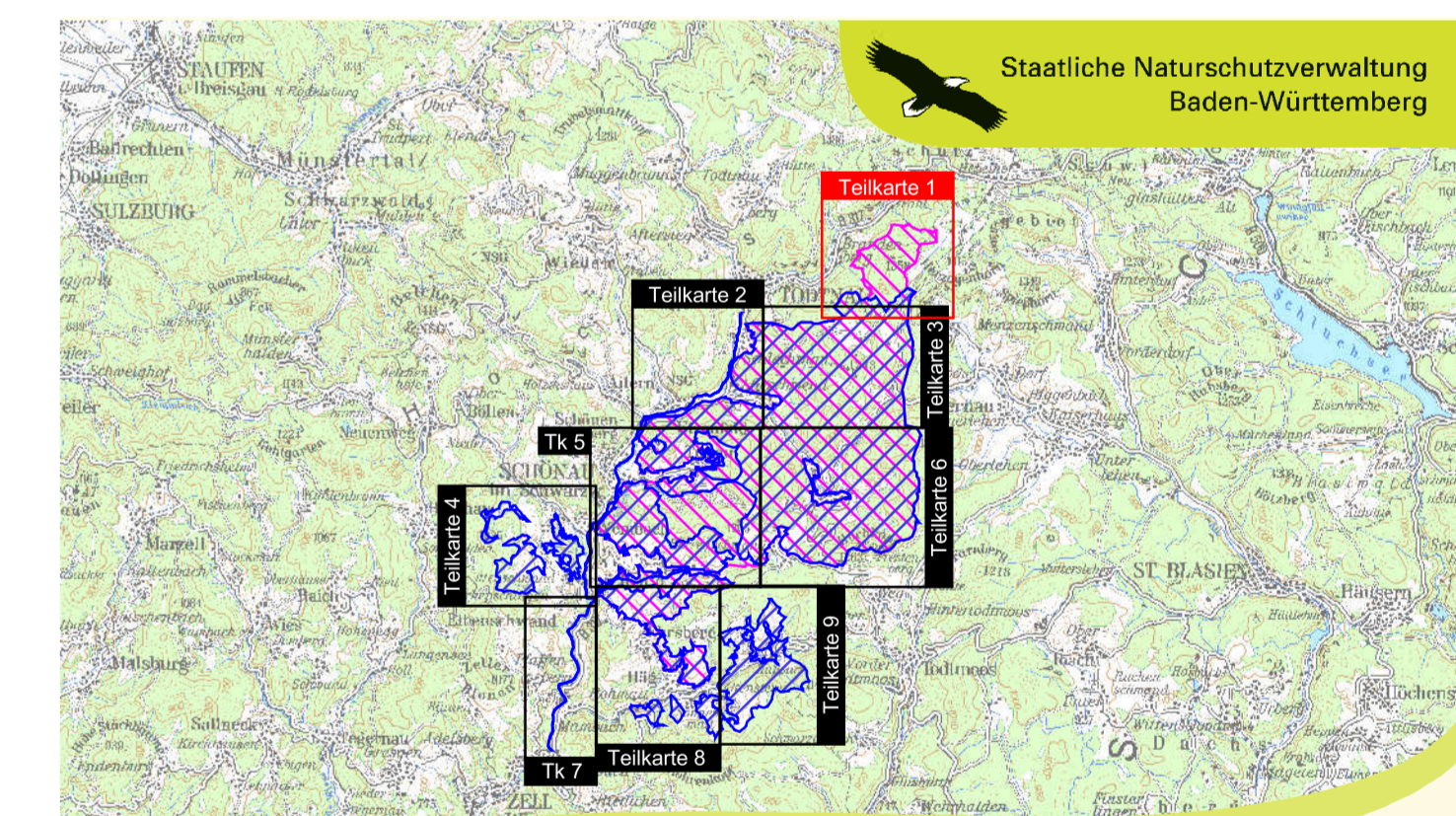

Managementplan  
für das FFH-Gebiet 8213-311  
„Gletscherkessel Präg und  
Weidfelder im Oberen Wiesental“  
und das Vogelschutzgebiet 8114-441  
„Südschwarzwald“ (Teilbearbeitung)



## Bestands- und Zielekarte Arten der VSchRL

Teilkarte 1.2

Bearbeiter	ARGE FFH-Management Tier- und Landschaftsökologie Dr. J. Deuschle IUP (Institut f. Umweltplanung) Prof. Dr. K. Reidl B.Eng. A. Raichle, K. Barth
Gezeichnet	03.11.2014
Gefertigt	31.11.2011
Stand der Kartierung	1 : 5.000
Maßstab	



Dieses Projekt wird von  
der Europäischen Union  
kofinanziert (ELER)