

# Natura 2000-Managementplan

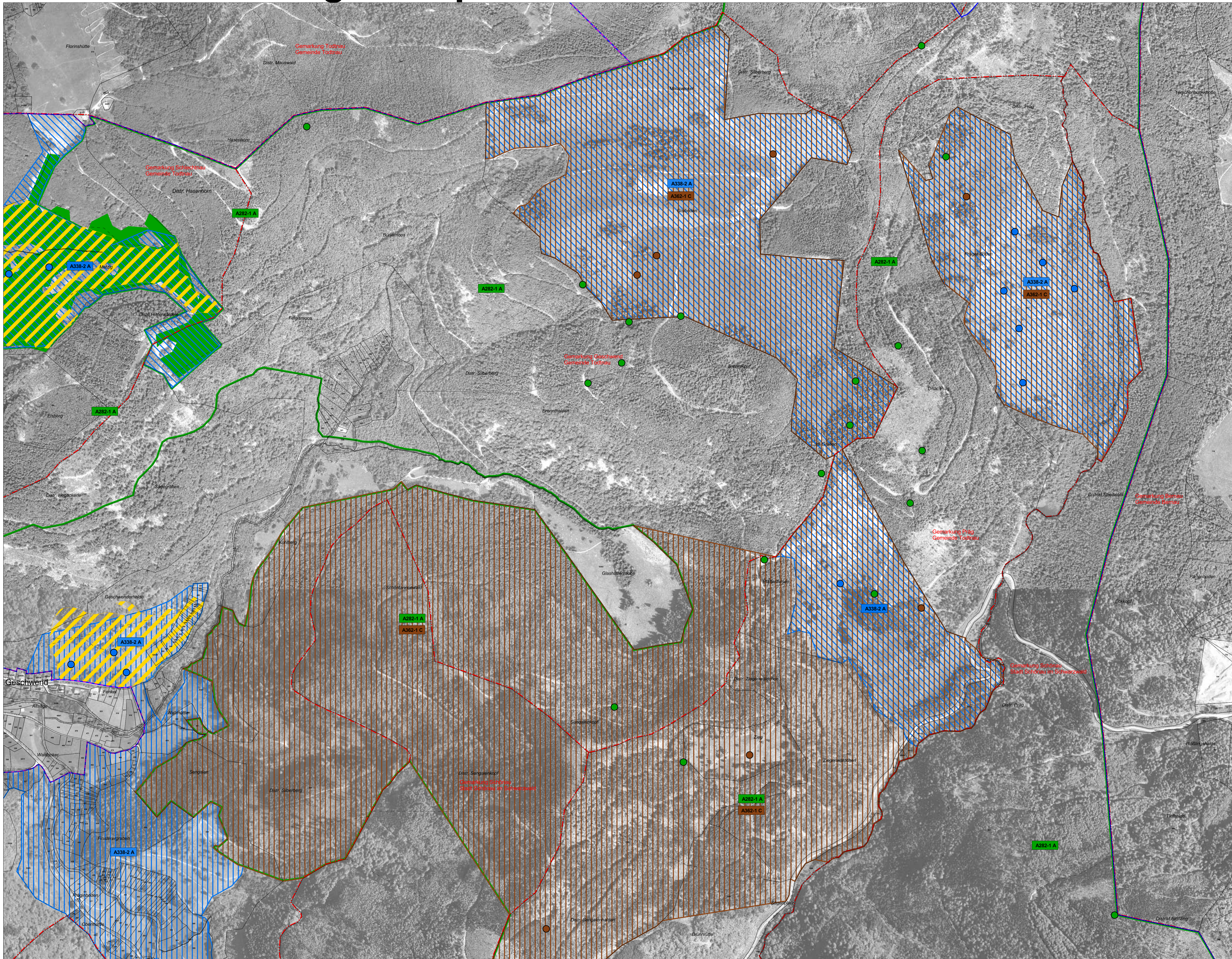

## LEGENDE

| Lebensstätten von Arten der Vogelschutzrichtlinie |   | EU-Code |
|---|---|---------|
|   | Dreizehenspecht ( <i>Picoides tridactylus</i> ) | A241    |
|   | Ringdrossel ( <i>Turdus torquatus</i> )         | A282    |
|   | Neuntöter ( <i>Lanius collurio</i> )            | A338    |
|   | Zitronenzeisig ( <i>Carduelis citrinella</i> )  | A362    |
|   | Zippammer ( <i>Emberiza cia</i> )               | A378    |

|  |   |
|--|---|
|  | Erfassungseinheit der Lebensstätten     |
|  | Bewertung: A hervorragender Zustand     |
|  | Bewertung: B guter Zustand              |
|  | Bewertung: C durchschnittlicher Zustand |
|  | Fortlaufende Nummer                     |
|  | EU-Code                                 |

| Einzelnachweise von Arten der Vogelschutzrichtlinie |   | EU-Code |
|---|---|---------|
|   | Dreizehenspecht ( <i>Picoides tridactylus</i> ) | A241    |
|   | Ringdrossel ( <i>Turdus torquatus</i> )         | A282    |
|   | Neuntöter ( <i>Lanius collurio</i> )            | A338    |
|   | Zitronenzeisig ( <i>Carduelis citrinella</i> )  | A362    |
|   | Zippammer ( <i>Emberiza cia</i> )               | A378    |

| Erhaltungsziele von Arten der Vogelschutzrichtlinie |   |
|---|---|
|   | Erhaltung der LS des Dreizehenspecht in gutem Zustand (B)             |
|   | Erhaltung der LS der Ringdrossel in hervorragendem Zustand (A)        |
|   | Erhaltung der LS des Neuntöters in hervorragendem Zustand (A)         |
|   | Erhaltung der LS des Neuntöters in gutem Zustand (B)                  |
|   | Erhaltung der LS des Zitronenzeisig in durchschnittlichem Zustand (C) |
|   | Erhaltung der LS der Zippammer in durchschnittlichem Zustand (C)      |
|   | Erhaltung derzeit nicht besiedelter Habitatflächen der Zippammer      |

| Entwicklungsziele von Arten der Vogelschutzrichtlinie |                                    |
|---|------------------------------------|
|   | Entwicklung von LS der Ringdrossel |
|   | Entwicklung von LS des Neuntöters  |

Weitere Entwicklungsziele zur Optimierung des derzeitigen Zustandes werden kartografisch nicht dargestellt. Diese sind im Textteil formuliert.

LS Lebensstätte

| Sonstiges |  |
|-----------|--|
|           | Außergrenze des FFH-Gebiets                              |
|           | Außergrenze des Vogelschutzgebiets Südschwarzwald        |
|           | Bearbeitungsgebiet des Vogelschutzgebiets Südschwarzwald |
|           | Gemarkungsgrenze   |
|           | Flurstücksgrenze   |
|           | Waldeinteilungsgrenze                                    |

0 100 200 300 400 500 Meter



Kartengrundlage:  
ALK, Tuk 200, Digitale Orthophotos  
© Landesamt für Geoinformation und Landentwicklung BW (www.lv-bw.de) Az.: 2851.9-1/19

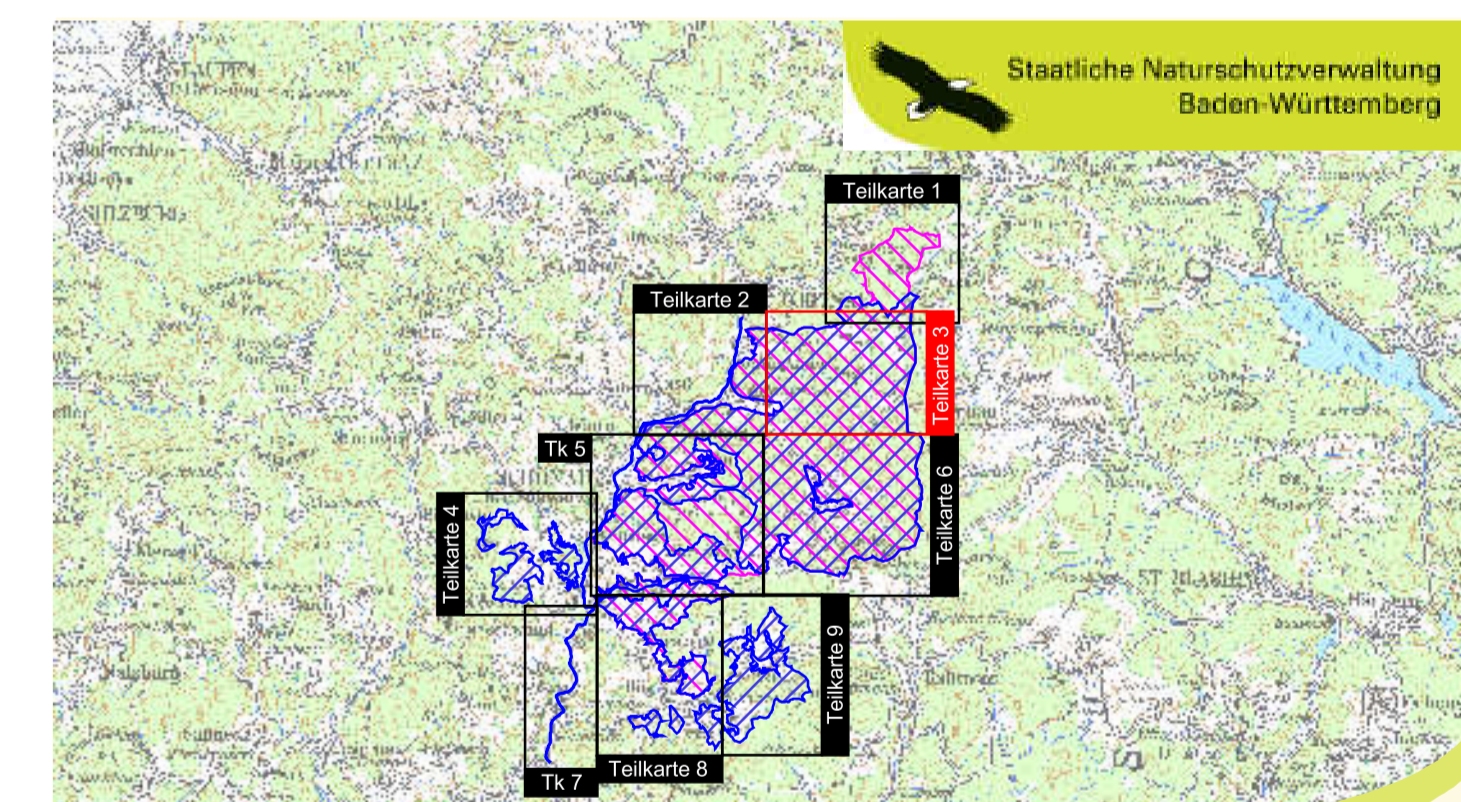

Managementplan  
für das FFH-Gebiet 8213-311  
„Gletscherkessel Präg und  
Weidfelder im Oberen Wiesental“  
und das Vogelschutzgebiet 8114-441  
„Südschwarzwald“ (Teilbearbeitung)



Bestands- und Zielekarte  
Arten der VSchRL

Teilkarte 3.2

|                      |   |
|----------------------|---|
| Bearbeiter           | ARGE FFH-Management<br>Tier- und Landschaftsökologie Dr. J. Deuschle<br>IUP (Institut f. Umweltschutz) Prof. Dr. K. Reidl<br>K. Barth, B. Eng. A. Raichle |
| Gezeichnet           | 03.11.2014  |
| Gefertigt            | 31.11.2011  |
| Stand der Kartierung | 1 : 5.000   |



Dieses Projekt wird von der Europäischen Union kofinanziert (ELER)