

Natura 2000-Managementplan

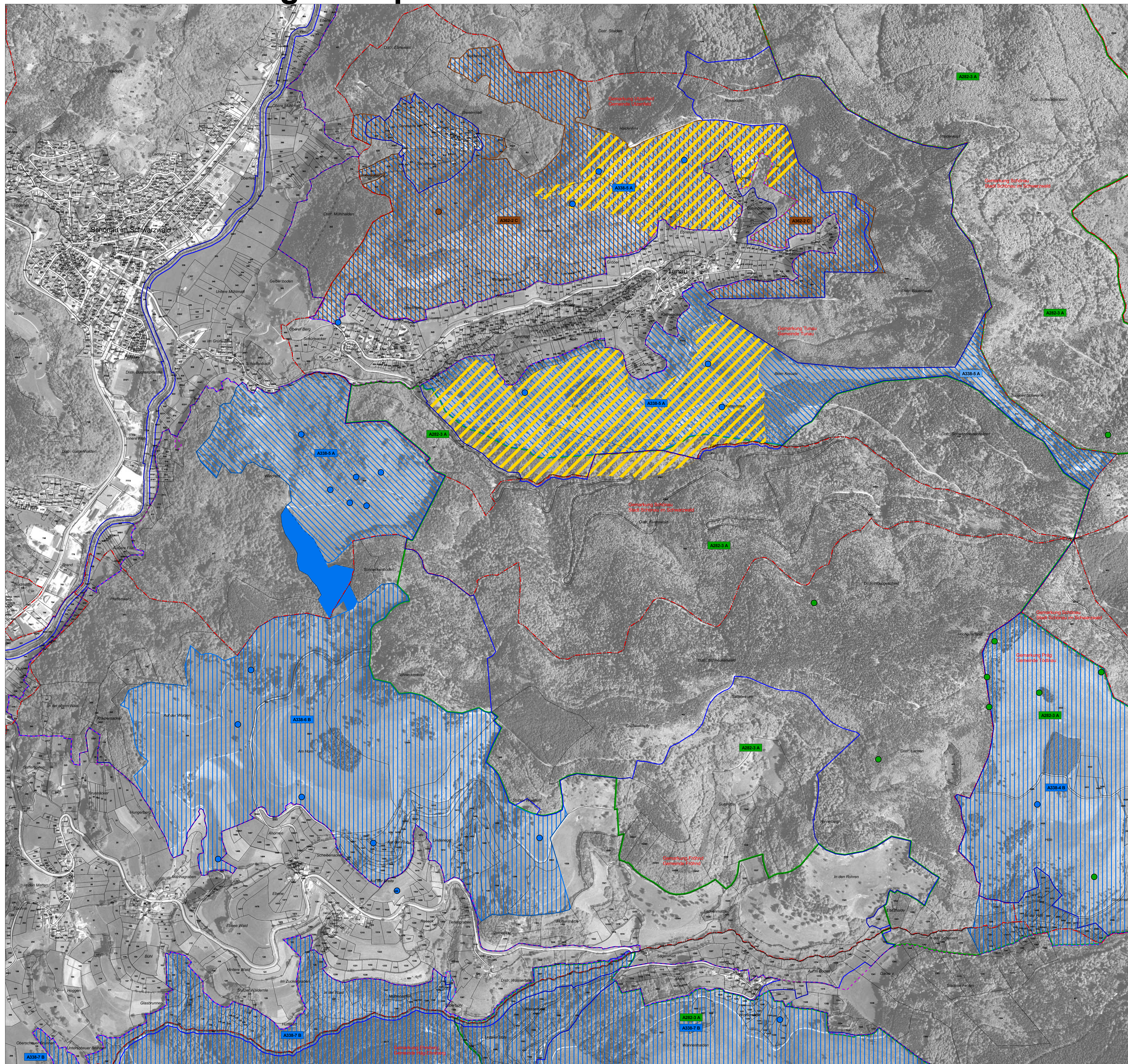

LEGENDE

Lebensstätten von Arten der Vogelschutzrichtlinie

Symbol	Artenname	EU-Code
	Dreizehenspecht (<i>Picoides tridactylus</i>)	A241
	Ringdrossel (<i>Turdus torquatus</i>)	A282
	Neuntöter (<i>Lanius collurio</i>)	A338
	Zitronenzeisig (<i>Carduelis citrinella</i>)	A362
	Zippammer (<i>Emberiza cia</i>)	A378

A362-4 A Erfassungseinheit der Lebensstätten

Bewertung: A hervorragender Zustand
B guter Zustand
C durchschnittlicher Zustand

Fortlaufende Nummer
EU-Code

Einzelnachweise von Arten der Vogelschutzrichtlinie

Symbol	Artenname	EU-Code
	Dreizehenspecht (<i>Picoides tridactylus</i>)	A241
	Ringdrossel (<i>Turdus torquatus</i>)	A282
	Neuntöter (<i>Lanius collurio</i>)	A338
	Zitronenzeisig (<i>Carduelis citrinella</i>)	A362
	Zippammer (<i>Emberiza cia</i>)	A378

Erhaltungsziele von Arten der Vogelschutzrichtlinie

- Erhaltung der LS des Dreizehenspecht in gutem Zustand (B)
- Erhaltung der LS der Ringdrossel in hervorragendem Zustand (A)
- Erhaltung der LS des Neuntöters in hervorragendem Zustand (A)
- Erhaltung der LS des Neuntöters in gutem Zustand (B)
- Erhaltung der LS des Zitronenzeisigs in durchschnittlichem Zustand (C)
- Erhaltung derzeit nicht besiedelter Habitattflächen der Zippammer

Entwicklungsziele von Arten der Vogelschutzrichtlinie

- Entwicklung von LS der Ringdrossel
- Entwicklung von LS des Neuntöters

Weitere Entwicklungsziele zur Optimierung des derzeitigen Zustandes werden kartografisch nicht dargestellt. Diese sind im Textteil formuliert.

LS Lebensstätte

Sonstiges

- Außengrenze des FFH-Gebiets
- Außengrenze des Vogelschutzgebiets Südschwarzwald
- Bearbeitungsgebiet des Vogelschutzgebiets Südschwarzwald
- Gemarkungsgrenze
- Flurstücksgrenze
- Waldeinteilungsgrenze

0 100 200 300 400 500 Meter

N

Kartengrundlage:
ALK, Tuk 200, Digitale Orthophotos
© Landesamt für Geoinformation und Landentwicklung BW (www.lv-bw.de) Az.: 2851.9-1/19

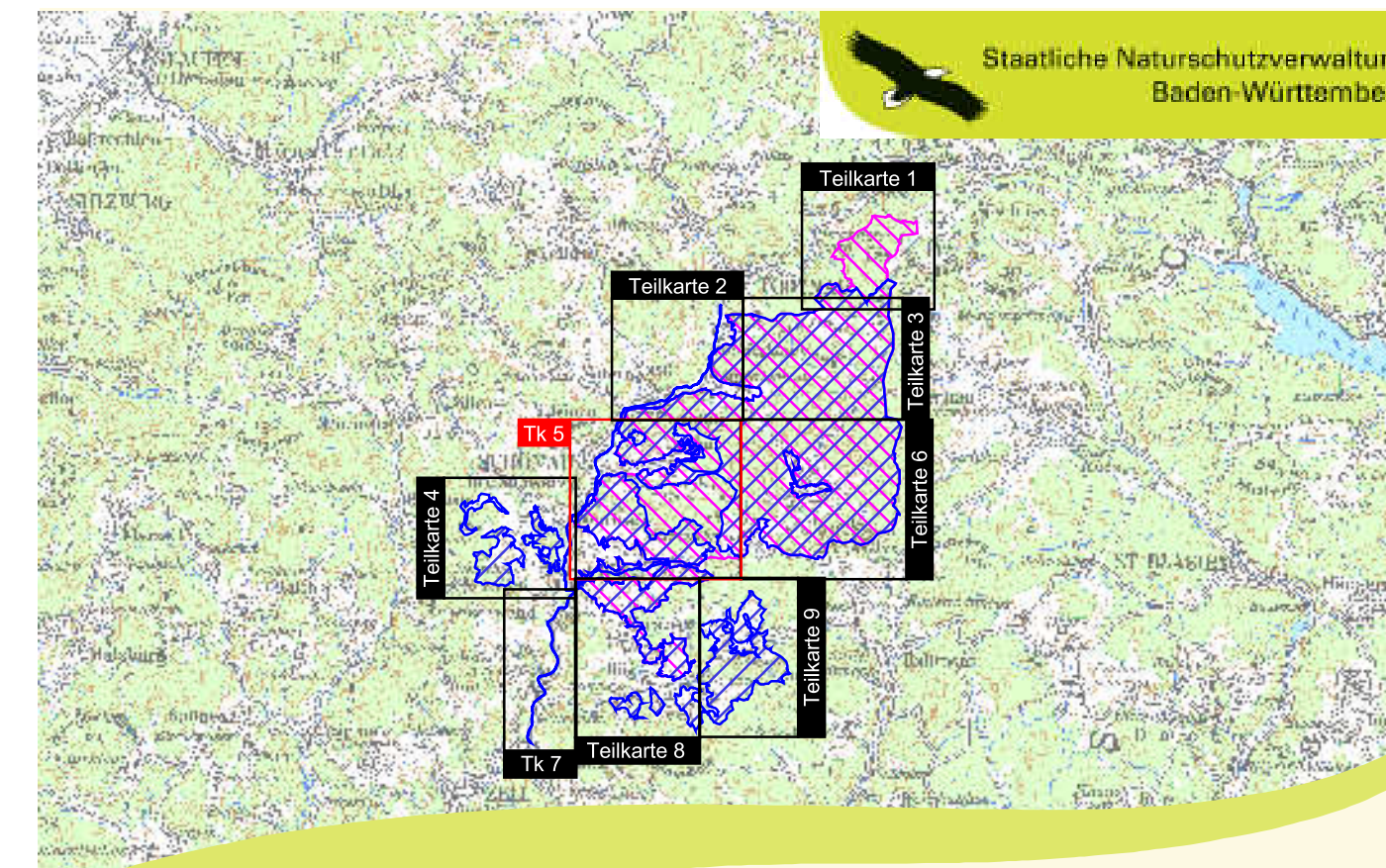

Managementplan
für das FFH-Gebiet 8213-311
„Gletscherkessel Präg und Weidfelder im Obere Wiesental“
und das Vogelschutzgebiet 8114-441
„Südschwarzwald“ (Teilbearbeitung)



Bestands- und Zielekarte Arten der VSchRL

Teilkarte 5.2

Bearbeiter ARGE FFH-Management
Tier- und Landschaftsökologie Dr. J. Deuschle
IUP (Institut f. Umwelplanung) Prof. Dr. K. Reidl

Gezeichnet B.Eng. A. Raichle, K. Barth
03.11.2014

Stand der Kartierung 31.11.2011

Maßstab 1 : 5.000



Dieses Projekt wird von der Europäischen Union aufgeführt (EFOP)