

Natura 2000-Managementplan

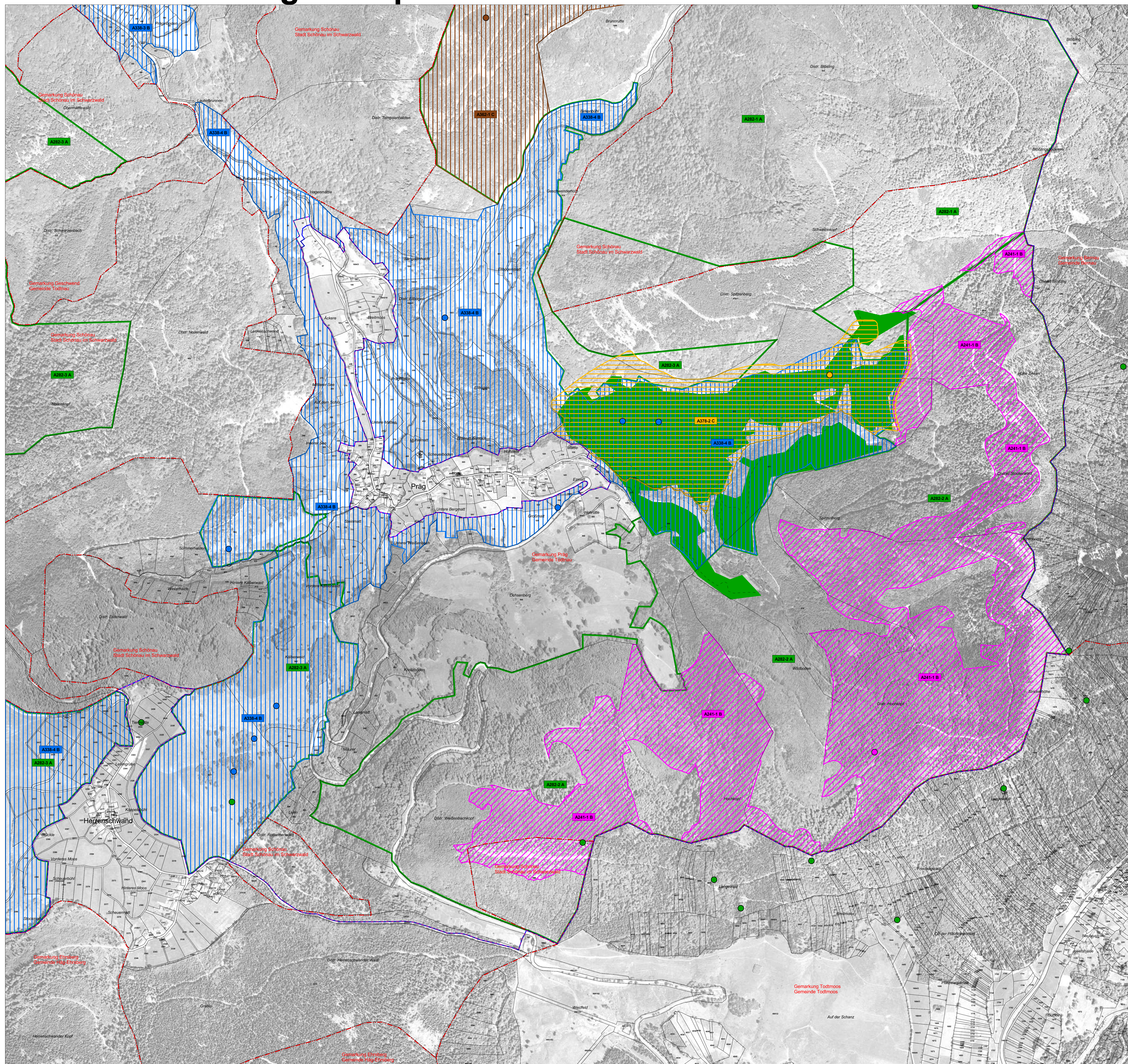

LEGENDE

Lebensstätten von Arten der Vogelschutzrichtlinie

Symbol	Artenname	EU-Code
	Dreizehenspecht (<i>Picoides tridactylus</i>)	A241
	Ringdrossel (<i>Turdus torquatus</i>)	A282
	Neuntöter (<i>Lanius collurio</i>)	A338
	Zitronenzeisig (<i>Carduelis citrinella</i>)	A362
	Zippammer (<i>Emberiza cia</i>)	A378

A292-1 A Erfassungseinheit der Lebensstätten
 Bewertung: A hervorragender Zustand
 B guter Zustand
 C durchschnittlicher Zustand
 Fortlaufende Nummer
 EU-Code

Einzelnachweise von Arten der Vogelschutzrichtlinie

Symbol	Artenname	EU-Code
	Dreizehenspecht (<i>Picoides tridactylus</i>)	A241
	Ringdrossel (<i>Turdus torquatus</i>)	A282
	Neuntöter (<i>Lanius collurio</i>)	A338
	Zitronenzeisig (<i>Carduelis citrinella</i>)	A362
	Zippammer (<i>Emberiza cia</i>)	A378

Erhaltungsziele von Arten der Vogelschutzrichtlinie

Symbol	Zielbeschreibung
	Erhaltung der LS des Dreizehenspecht in gutem Zustand (B)
	Erhaltung der LS der Ringdrossel in hervorragendem Zustand (A)
	Erhaltung der LS des Neuntöters in hervorragendem Zustand (A)
	Erhaltung der LS des Neuntöters in gutem Zustand (B)
	Erhaltung der LS des Zitronenzeisig in durchschnittlichem Zustand (C)
	Erhaltung der LS der Zippammer in durchschnittlichem Zustand (C)
	Erhaltung derzeit nicht besiedelter Habitatsflächen der Zippammer

Entwicklungsziele von Arten der Vogelschutzrichtlinie

Symbol	Zielbeschreibung
	Entwicklung von LS der Ringdrossel
	Entwicklung von LS des Neuntöters

Weitere Entwicklungsziele zur Optimierung des derzeitigen Zustandes werden kartografisch nicht dargestellt. Diese sind im Textteil formuliert.

LS Lebensstätte

Sonstiges

Symbol	Beschreibung
	Außengrenze des FFH-Gebiets
	Außengrenze des Vogelschutzgebiets Südschwarzwald
	Bearbeitungsgebiet des Vogelschutzgebiets Südschwarzwald
	Gemarkungsgrenze
	Flurstücksgrenze
	Waldeinteilungsgrenze

0 100 200 300 400 500 Meter

N

Kartengrundlage:
 ALK, TUK 200, Digitale Orthophotos
 © Landesamt für Geoinformation und Landentwicklung BW (www.lv-bw.de) Az.: 2851-9/19

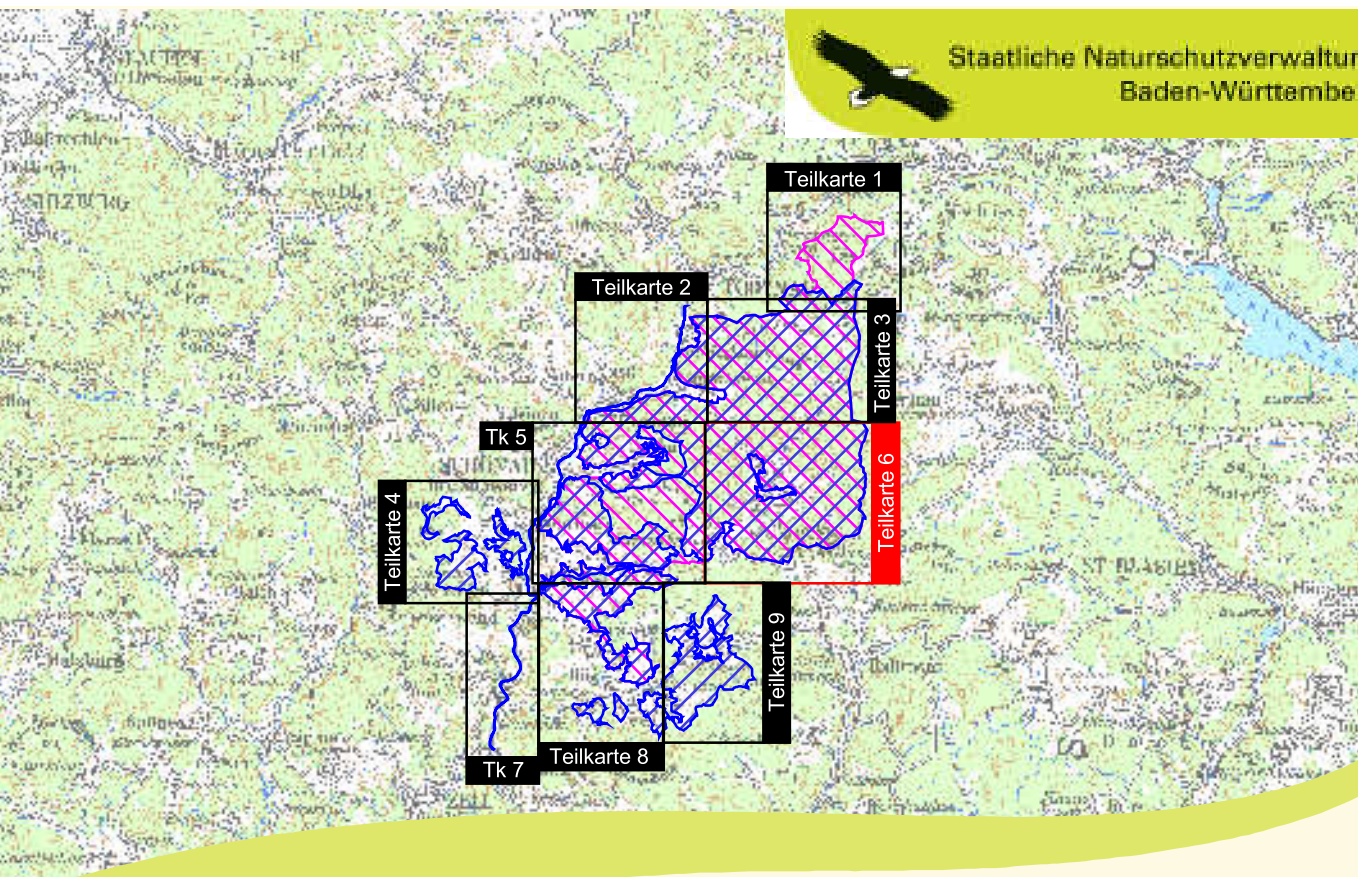

Managementplan
 für das FFH-Gebiet 8213-311
 „Gletscherkessel Präg und
 Weidfelder im Oberen Wiesental“
 und das Vogelschutzgebiet 8114-441
 „Südschwarzwald“ (Teilbearbeitung)



Bestands- und Zielekarte Arten der VSchrRL

Teilkarte 6.2

Bearbeiter ARGE FFH-Management
 Tier- und Landschaftsökologie Dr. J. Deuschle
 IUP (Institut f. Umweltplanung) Prof. Dr. K. Reidl

Gezeichnet 03.11.2014
Gefertigt 31.11.2011
Stand der Kartierung 31.11.2011
Maßstab 1 : 5.000



Dieses Projekt wird von der Europäischen Union gefördert (ERDF)