Natura 2000-MaP: FFH-Gebiet 8311-342 "Markgräfler Rheinebene von Weil bis Neuenburg"

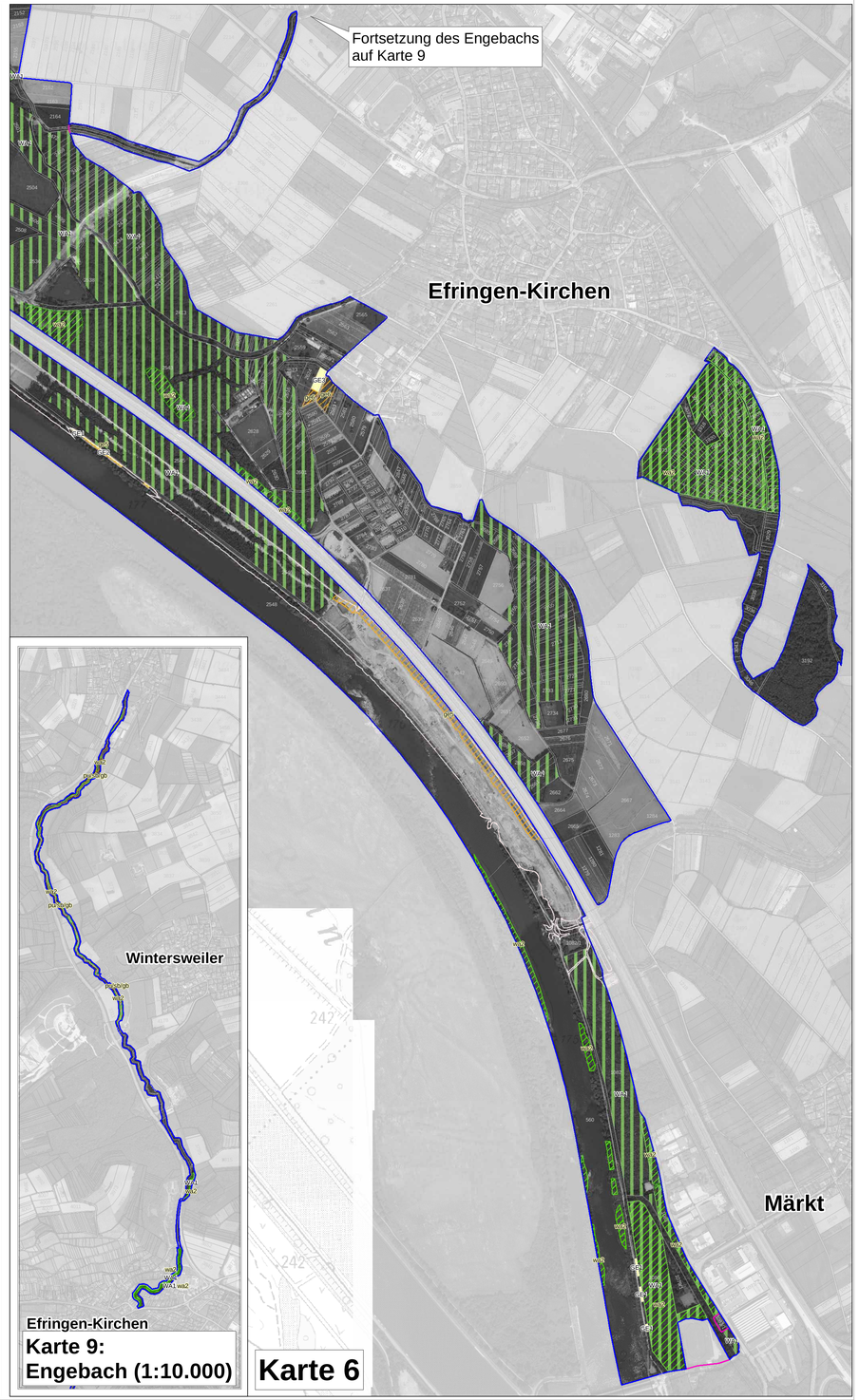

Erhaltungsmaßnahmen

Kürzel (z.B. GE1): Erhaltungsmaßnahme Allg. Maßnahmen ohne konkreten Flächenbezug sind grau unterlegt:	Betroffene Lebensraumtypen, Tier- und Pflanzenarten[1, 2, 3]
GE1 / GE1! / GE2 / GE3 / GE4: Fortsetzung bzw. Wiederaufnahme der extensiven Grünlandnutzung (Mahd u./o. Beweidung) stellenweise unter besonderer Berücksichtigung der wärmeliebenden Flora und Fauna (GE1!)	LRT 6212, LRT*6212, LRT 6213, LRT 6510
GE1+GZ / GE1! + GZ / GE2+GZ: Fortsetzung der extensiven Grünlandnutzung (Mahd u./o. Beweidung) mit Zurückdrängen von Gehölzsukzession und stellenweise unter besonderer Berücksichtigung der wärmeliebenden Flora u.Fauna (GE1!)	LRT 6212, LRT*6212
GE4+SB: Fortsetzung der extensiven Grünlandnutzung (Mahd u./o. Beweidung) mit selektiver Bekämpfung von Neophyten (Goldrute)	LRT 6510
GZ/BS: Gehölzsukzession zurückdrängen / Bestandsschutz	LRT 3140
SG: Erhaltung und Neuanlage von Kleingewässern - Suchraum	1193
SU: Temporäre Gehölzsukzession und Nutzungsaufgabe - Suchraum	A300
ÖA 1: Öffentlichkeitsarbeit und Besucherlenkung im NSG "Kapellengrien" (ufernahe Bereiche westlich Leinpfad)	1037, A070
ÖA 2: Öffentlichkeitsarbeit, Besucherlenkung u.a. in den NSG's "Totengrien", "Galgenknöchl" und "Isteiner Klotz"	LRT *6110, LRT *6212
AS1: Regulierung des Bisambestands	1134
AS2: Erhaltung vorhandener Brutkästen - Suchraum	A070, A232
WA1: Beibehaltung Naturnahe Waldwirtschaft	LRT *7220, LRT 9110, LRT 9130, LRT 9170, LRT *91E0, 1083, 1193, 1321, 1381, A072, A073, A234, A236, A238
AS3: Steilufer erhalten	A229
AS4: Nutzung von Förderinstrumenten zum Schutz der Kulturlandschaft	A072, A073, A232, A377
AS5: Erhaltung der Jagdhabitate	1321
GZ: Gehölzsukzession zurückdrängen - Suchraum	8210, A232, A338
OM: Zur Zeit keine Maßnahmen, Entwicklung beobachten	LRT 3260, LRT *6110, LRT 6213, LRT 8210, LRT 8310, LRT *91E0, 1037, 1092, 1096, 1131, 1134, 1163, 1321, A103, Rastvögel: A017, A027, A051, A052, A059, A061, A070, A125, A136
grau unterlegt: Maßnahmen ohne Flächenbezug	

IRP-Flächen: Nach Tieferlegung Entstehung naturnaher Hartholz- und Weichholzauestrukturen.

Kreisgrenze

1:5.000

0 200 400 600 Meter

[1]Codes der FFH-Lebensraumtypen:

3140 - Kalkreiche, nährstoffarme Stillgewässer mit Armleuchteralgen
3150 - Natürliche nährstoffreiche Seen
3260 - Fließgewässer mit flutender Wasservegetation
*40A0 - Subkontinentale peripannonische Gebüsche
*6110 - Kalkpionierrasen
6212 - Submediterrane Halbtrockenrasen (Mesobromion)
*6212 - Submediterrane Halbtrockenrasen (Mesobromion) - besondere Bestände mit bemerkenswerten Orchideen
6213 - Trockenrasen (Xerobromion)
6510 - Magere Flachland-Mähwiesen
*7220 - Kalktuffquellen
8210 - Kalkfelsen mit Felsspaltenvegetation
8310 - Höhlen und Balmen
9110 - Hainsimsen-Buchenwald
9130 - Waldmeister-Buchenwälder
9170 - Labkraut-Eichen-Hainbuchenwald
*91E0 - Auwälder mit Erle, Esche, Weide

[2]Codes der Tier- und Pflanzenarten nach Anhang II der FFH-Richtlinie:

1037 - Grüne Keiljungfer (*Ophiogomphus cecilia*)
*1078 - Spanische Flagge (*Euplagia quadripunctaria*)
1083 - Hirschkäfer (*Lucanus cervus*)
1092 - Dohlenkrebs (*Austropotamobius pallipes*)
1096 - Bachneunauge (*Lampetra planeri*)
1131 - Strömer (*Leuciscus souffia*)
1134 - Bitterling (*Rhodeus sericeus amarus*)
1163 - Groppe (*Cottus gobio*)
1193 - Gelbbauchunke (*Bombina variegata*)
1321 - Wimperfledermaus (*Myotis myotis*)
1337 - Biber (*Castor fiber*)
1381 - Grünes Besenmoos (*Dicranum viride*)

[3]Codes der Europäischen Vogelarten der Vogelschutz-Richtlinie:

A004 - Zwergtaucher (*Tachybaptus ruficollis*)
A017 - Kormoran (*Phalacrocorax carbo*)
A027 - Silberreiher (*Egretta alba*)
A051 - Schnatterente (*Anas strepera*)
A052 - Krickente (*Anas crecca*)
A059 - Tafelente (*Aythya ferina*)
A061 - Reiherente (*Aythya fuligula*)
A070 - Gänsesäger (*Mergus merganser*)
A072 - Wespenbussard (*Pernis apivorus*)
A073 - Schwarzmilan (*Milvus migrans*)
A103 - Wanderfalke (*Falco peregrinus*)
A125 - Bläßhuhn (*Fulica atra*)
A136 - Flußregenpfeifer (*Chadarius dubius*)
A229 - Eisvogel (*Alcedo atthis*)
A232 - Wiedehopf (*Upupa epops*)
A238 - Mittelspecht (*Dendrocopos medius*)
A234 - Grauspecht (*Picus canus*)
A236 - Schwarzspecht (*Dryocopus martius*)
A300 - Orpheusspötter (*Hippolais polyglotta*)
A338 - Neuntöter (*Lanius collurio*)
A377 - Zaunammer (*Emberiza cirius*)

*prioritäre Art

Entwicklungsmaßnahmen

Kürzel (z.B. ge5): Entwicklungsmaßnahme Allg. Maßnahmen ohne konkreten Flächenbezug sind grau unterlegt:	Betroffene Lebensraumtypen, Tier- und Pflanzenarten[1, 2, 3]
ge5: Grünlandextensivierung (Mahd u./o. Beweidung). Bei Bedarf mit Zurückdrängen von Gehölzsukzession u.ö. selektiver Bekämpfung von Neophyten (Goldrute)	LRT 6212, LRT*6212
ge6: Grünlandextensivierung (Mahd u./o. Beweidung). Bei Bedarf mit selektiver Bekämpfung von Neophyten	LRT 6510
ob: Oberbodenabtrag zur Entwicklung von Mager- und Trockenrasen	LRT 6212, LRT 6213
ua: Umwandlung von Acker in Grünland	LRT 6510
ff1: Abfischen des derzeitigen Fischbestandes	LRT 3140, 1193
sg/gz: Neuanlage und Entwicklung von Kleingewässern, bei Bedarf mit Zurückdrängen angrenzender Gehölze - Suchraum	LRT 3150, 1193
pu/sb/gb: Ausweisung von Pufferflächen an Gewässern, teils mit selektiver Bekämpfung von Neophyten (Goldrute u.a.) u/ o. Entwicklung strukturreicher Gehölzbestände und Hecke - Suchraum	LRT *91E0, 1092
gb: Entwicklung von strukturreichen Gehölzbeständen und Hecken	A338
su: Temporäre Gehölzsukzession und Nutzungsaufgabe - Suchraum	A377
as6: Einbringen von Wirtsmuscheln - Suchraum	1134
as7: Verbesserung der Habitatstrukturen für den Gänsesäger - Suchraum	A070
as9: Verbesserung der Habitatstrukturen für die Gelbbauchunke - Suchraum	1193
wa2: Förderung lebensraumtypischer Habitatstrukturen im Wald	LRT 9110, LRT 9130, LRT 9170, LRT*91E0, 1083, 1193, 1321, 1381, A072, A073, A234, A236, A238
eg: Einzelgehölzpflege zur Förderung von Habitatbäumen - Suchraum	A232
sg: Neuanlage und Entwicklung von Kleingewässern	LRT 3140
fg: Gewässerrenaturierung und Umgestaltung	LRT 3260, LRT *7220 1037, 1092, 1096, 1131, 1134, 1163 A229
ff2: Aufbau eines natürlichen Fischbestandes	LRT 3150 1092, 1096, 1131, 1134, 1163
pu/sb: Ausweisung von Pufferflächen an Gewässern, teils mit selektiver Bekämpfung von Neophyten (Goldrute u.a.) - Suchraum	LRT 3260, LRT *7220, LRT *91E0, 1037, A004, A070, A136, A229
gz: Gehölzsukzession zurückdrängen - Suchraum	LRT 8210, A232, A338
as8: Wiederansiedlung Dohlenkrebs	1092
as10: Förderung der Wimperfledermaus	1321
0a: Öffenlichkeitsarbeit und Besucherlenkung	A004, A070, A136, A229
om: Zur Zeit keine Maßnahmen, Entwicklung beobachten	LRT *40A0, LRT *91E0, 1037, *1078, 1193, 1337, A004, A070, A136, A229, A300
wa3: Förderung der Eichen-Verjüngung	LRT 9170, 1083, A234, A238
wa4: Freistellen von Brut- und ausgewählten Althölzern	1083
grau unterlegt: Maßnahmen ohne Flächenbezug	

Staatliche Naturschutzverwaltung
Baden-Württemberg

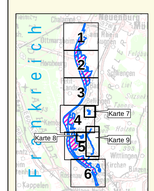

Grenze des FFH-Gebietes

Grenze des Vogelschutzgebietes

NSG-Grenze

Kartengrundlage:
Topographische Karte 1:25.000 (TK25) - Orthophoto 1:10.000 (DOP) - Automatisiertes Liegenschaftskataster (ALK)
© Landesamt für Geoinformation und Landentwicklung Baden-Württemberg (www.lv-bw.de) Az.: 2851.9-1/19

TK 500 unmaßstäblich

Managementplan

für das FFH-Gebiet 8311-342
"Markgräfler Rheinebene von Weil bis Neuenburg"

und das Vogelschutzgebiet 8211-401
"Rheinniederung Haltingen - Neuenburg mit Vorbergzone"

NATURA 2000

Karte III: Karte der Erhaltungs- und Entwicklungsmaßnahmen

Teilkarten 5, 6, 8 und 9

Auftragnehmer	ö:konzept GmbH Freiburg
Gezeichnet	Werner Ahrens
Gefertigt	29. 11. 2013
Maßstab	1:5.000

Baden-Württemberg
REGIERUNGSPRÄSIDIUM FREIBURG

Dieses Projekt wird von der Europäischen Union kofinanziert (ELER)