

Natura 2000-MaP 7413-341 "Östliches Hanauer Land" und Vogelschutzgebiete

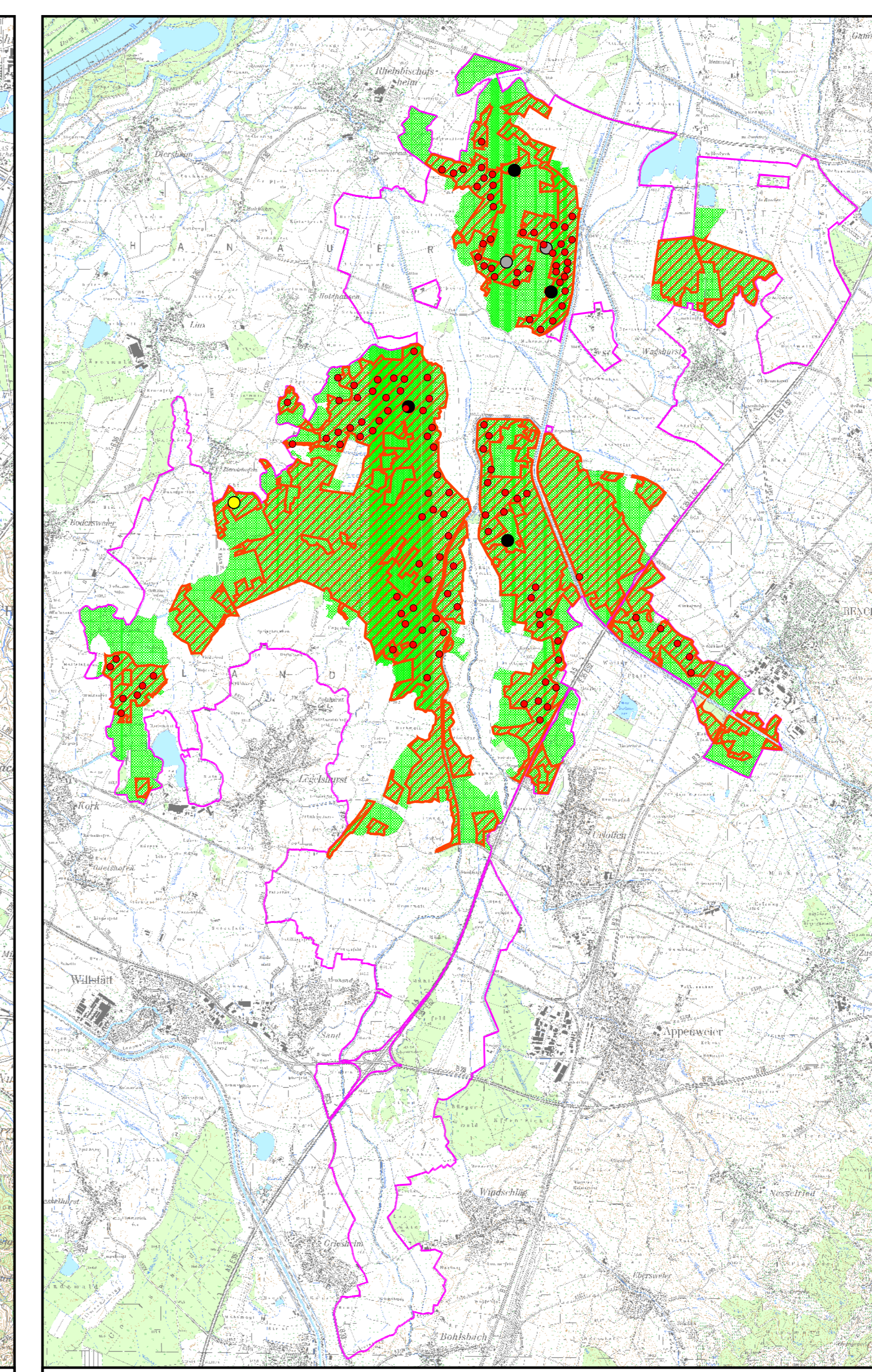
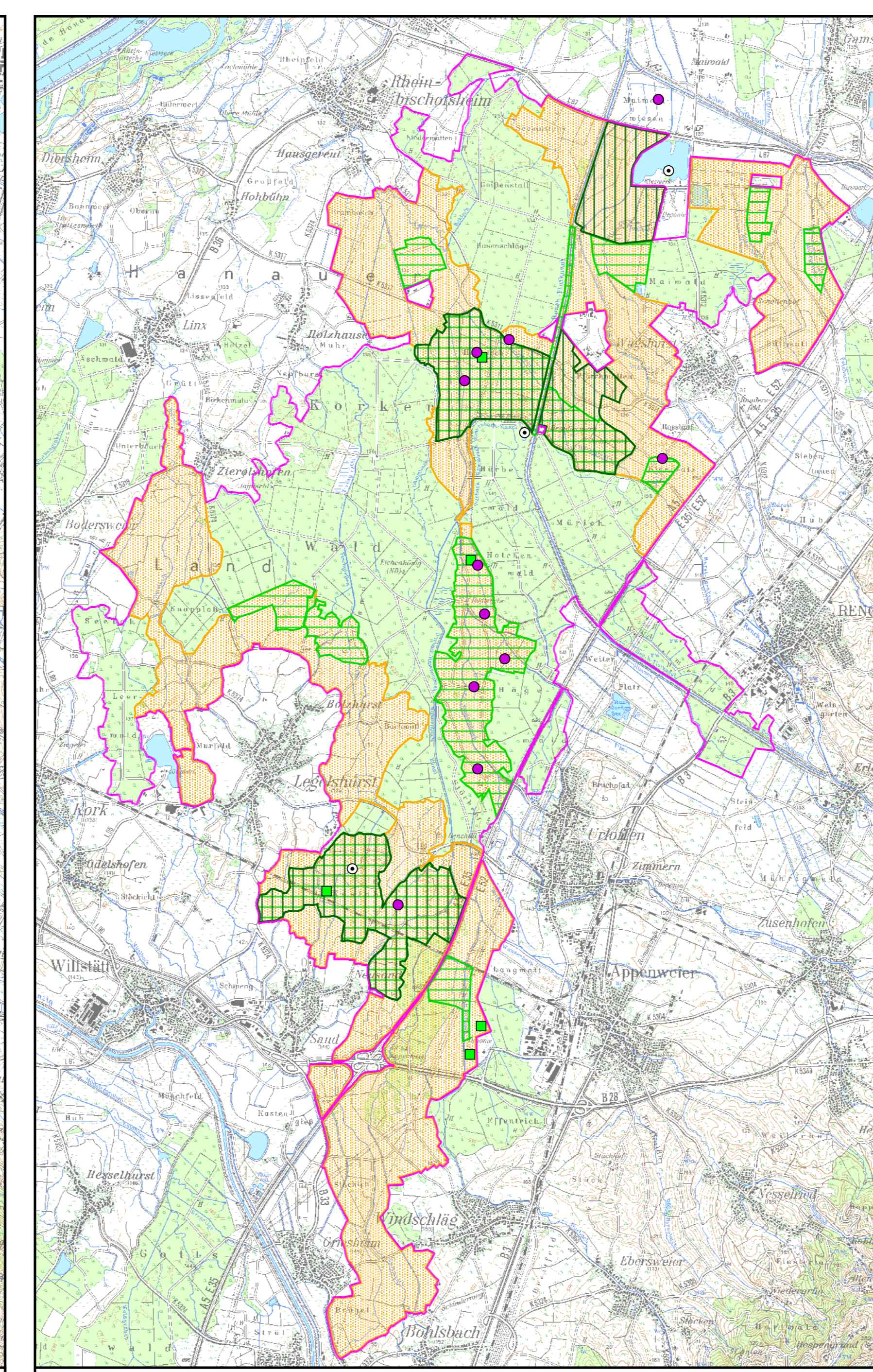
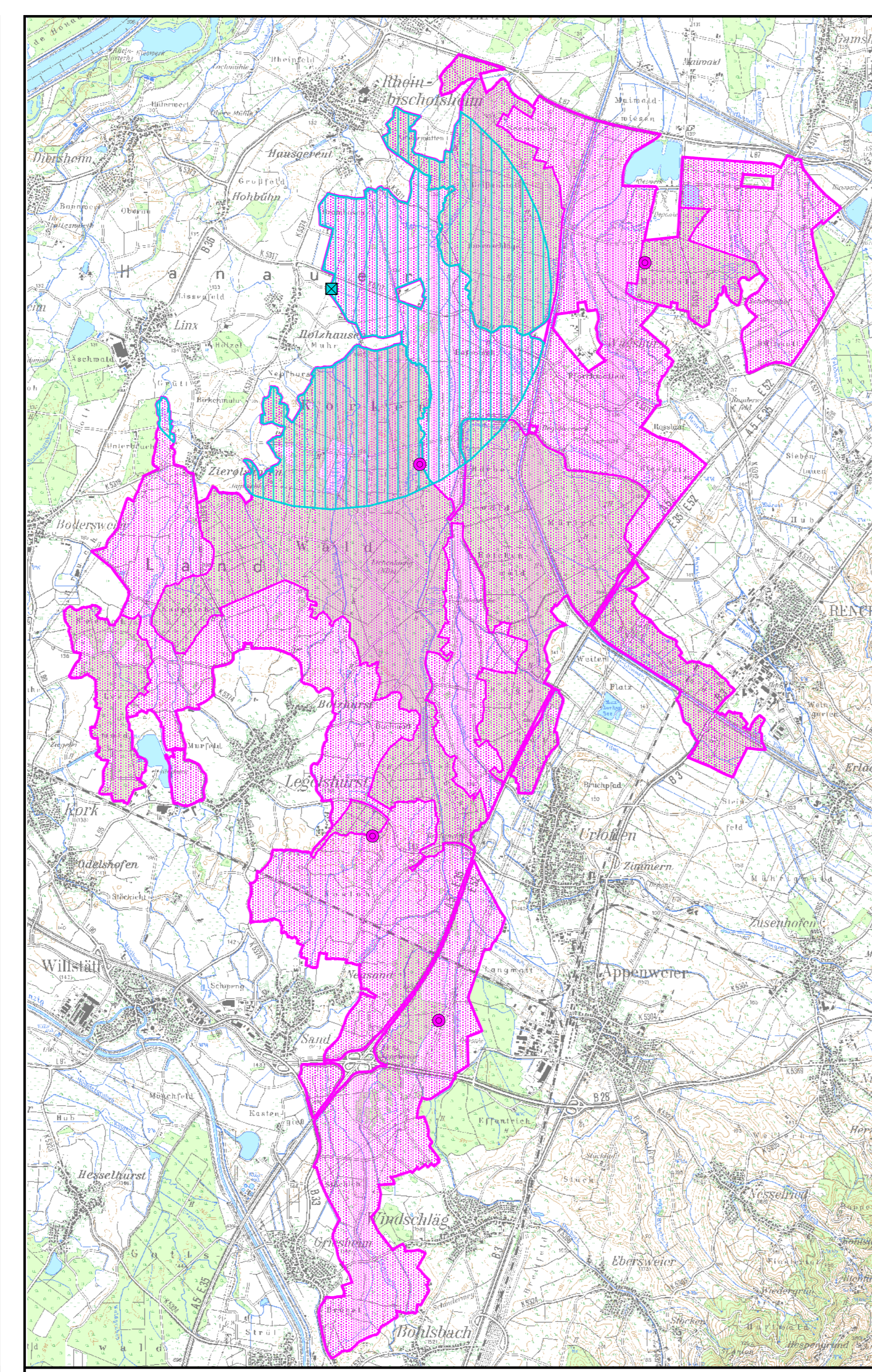
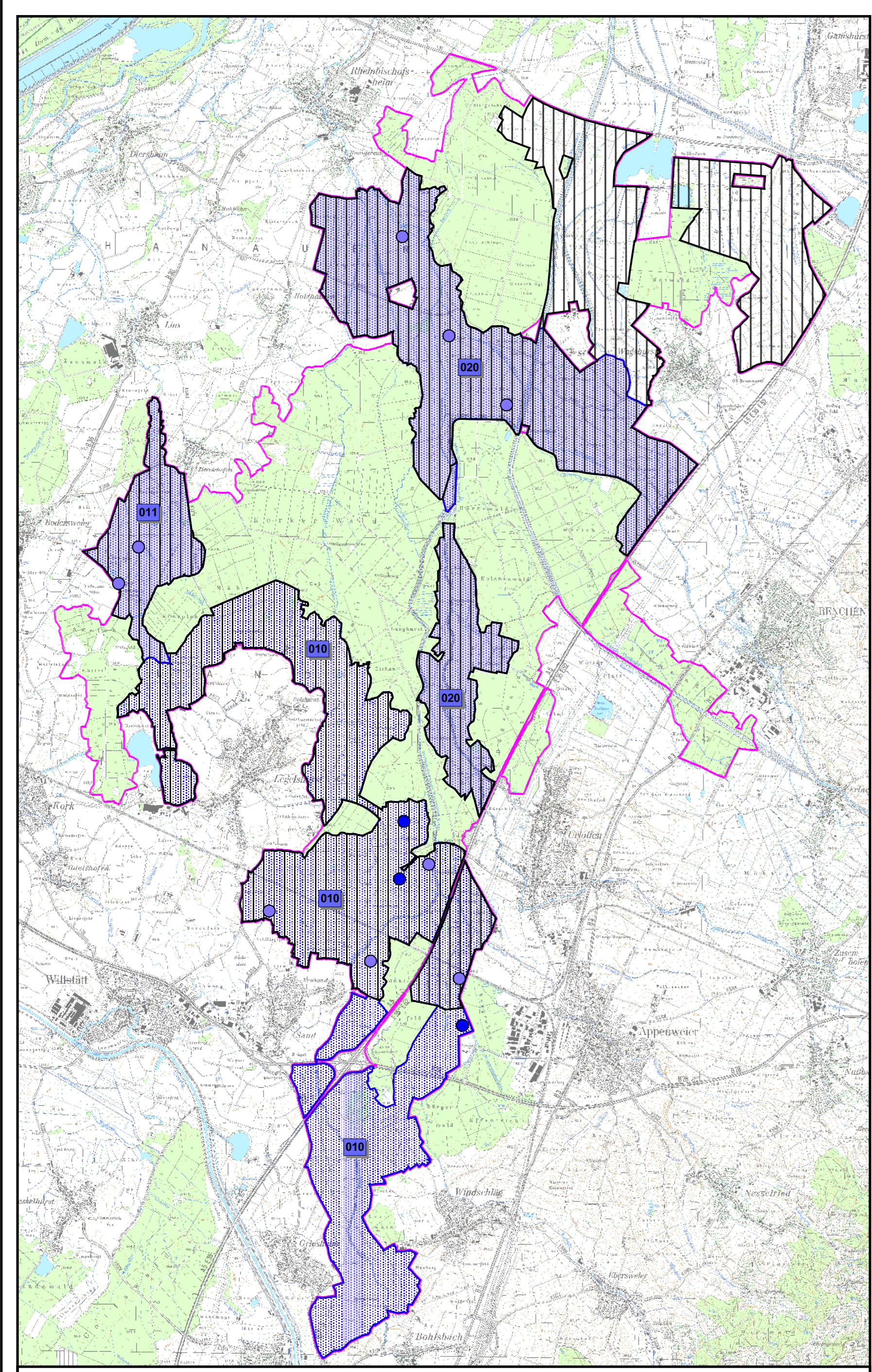
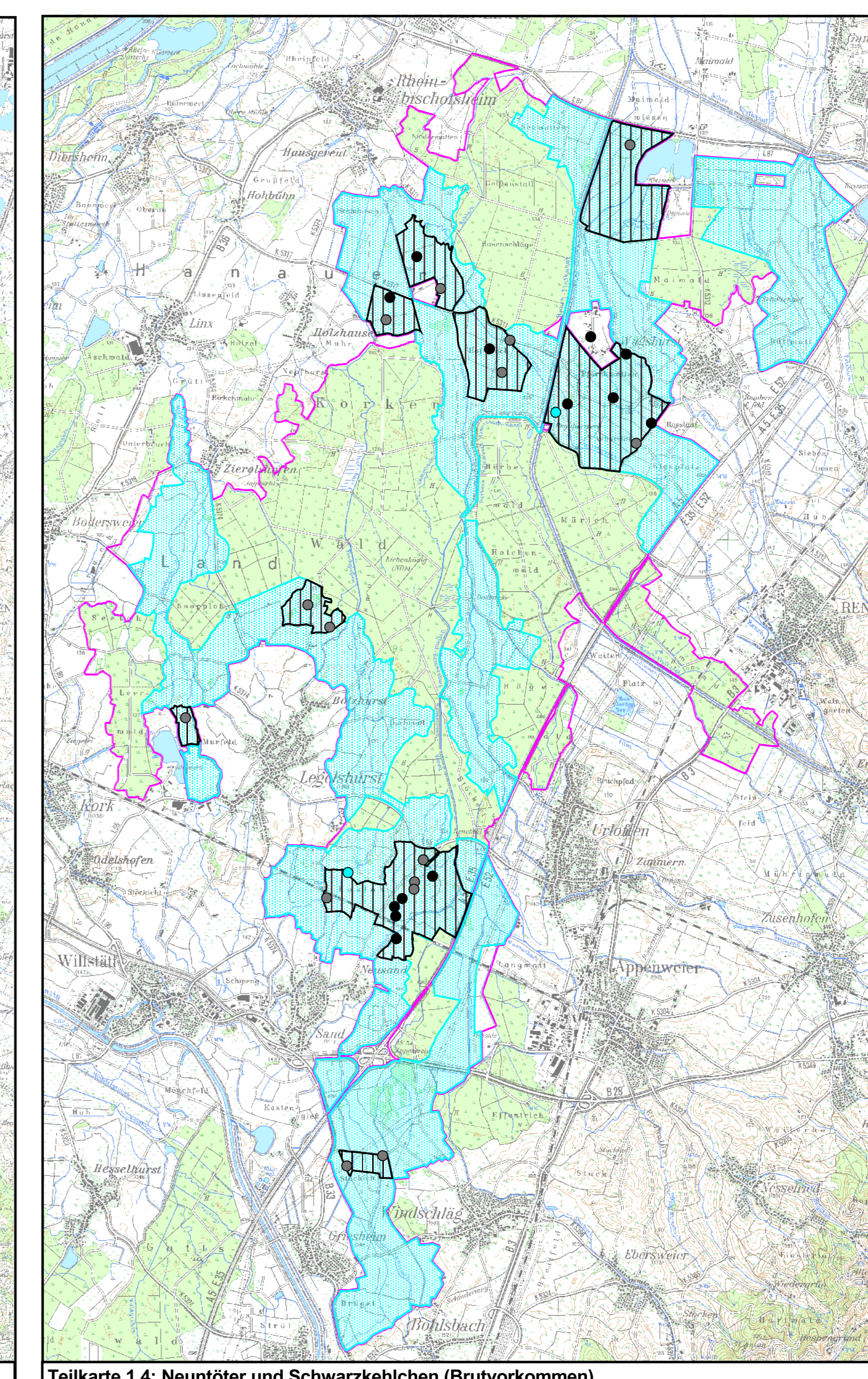
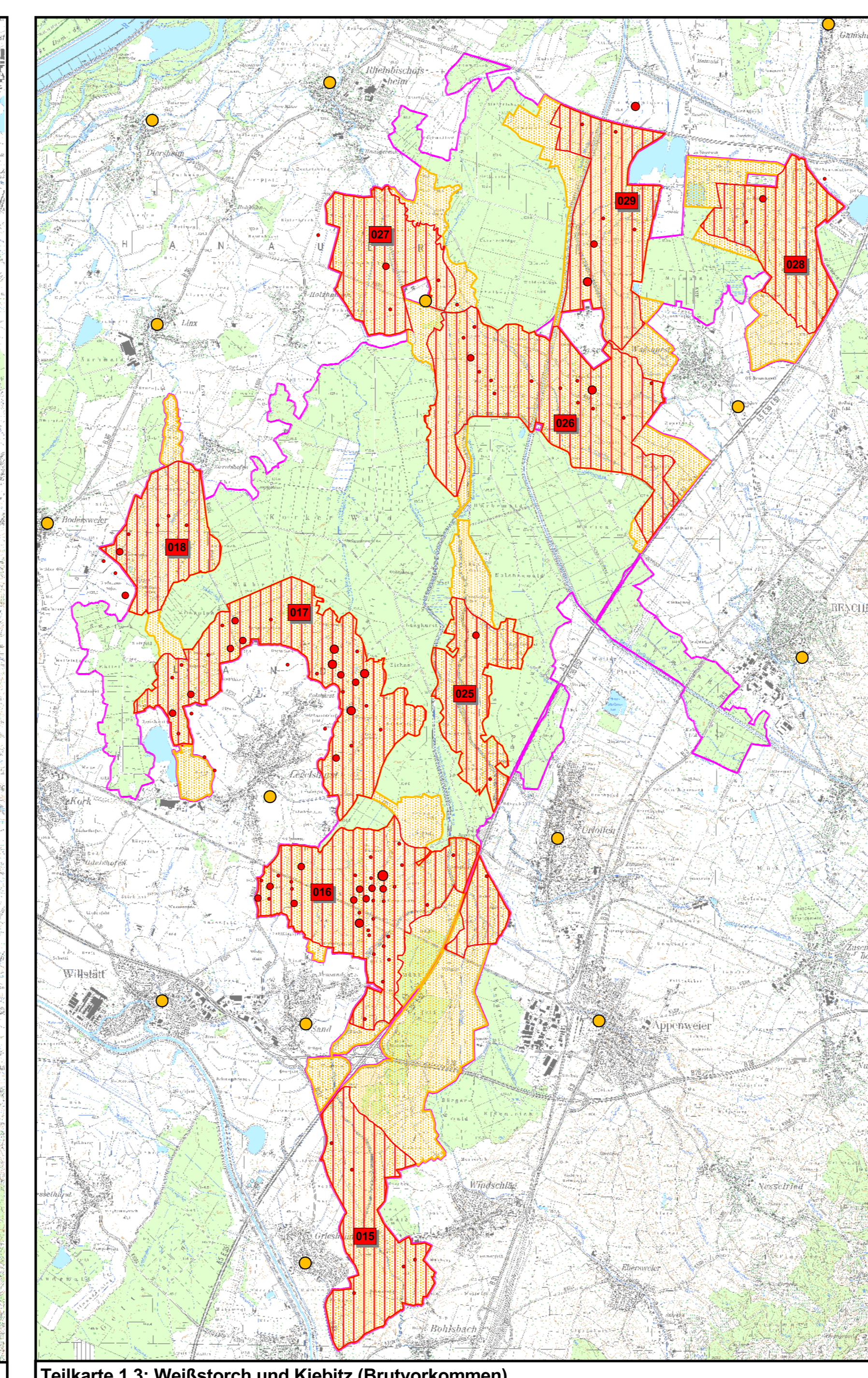
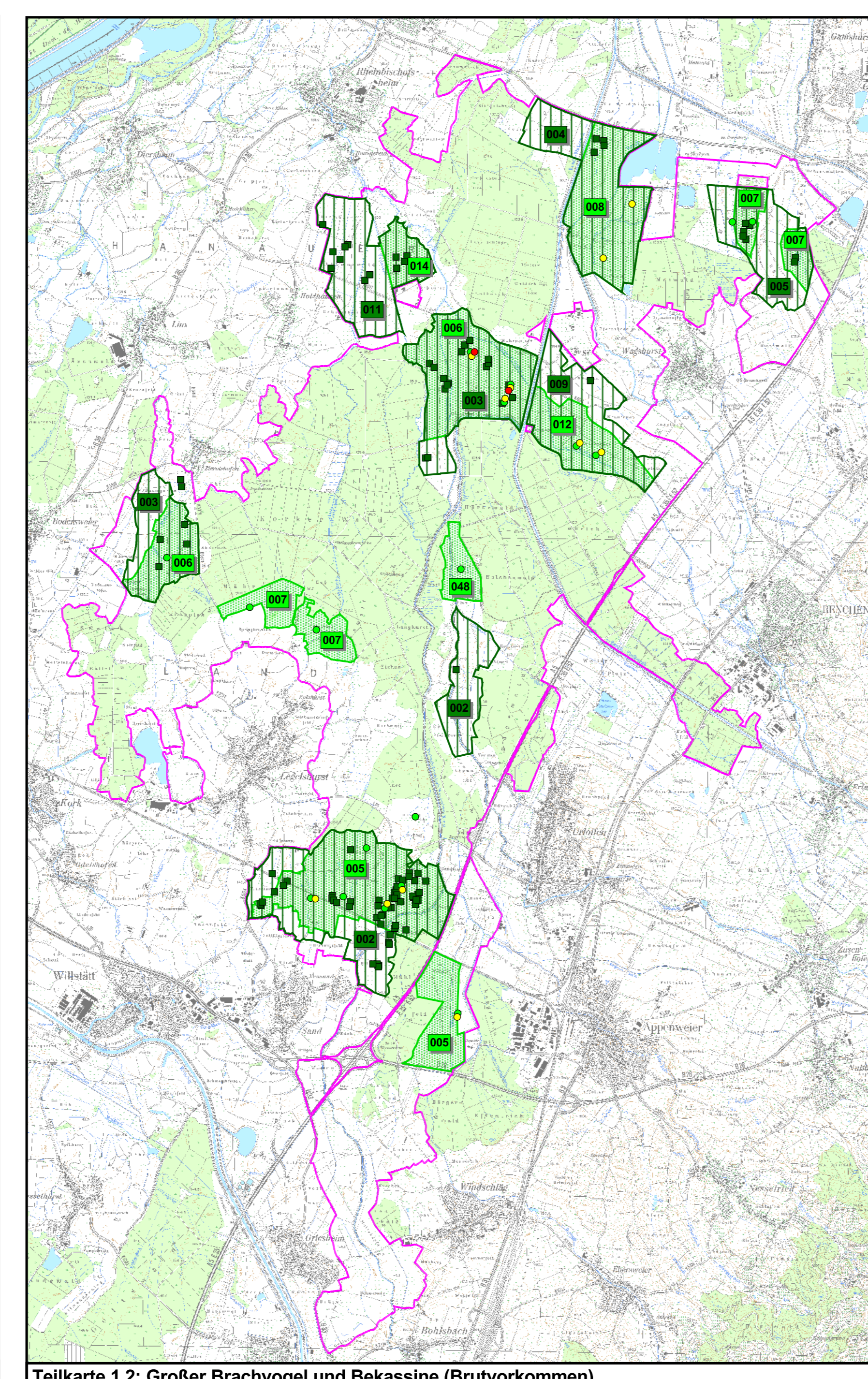
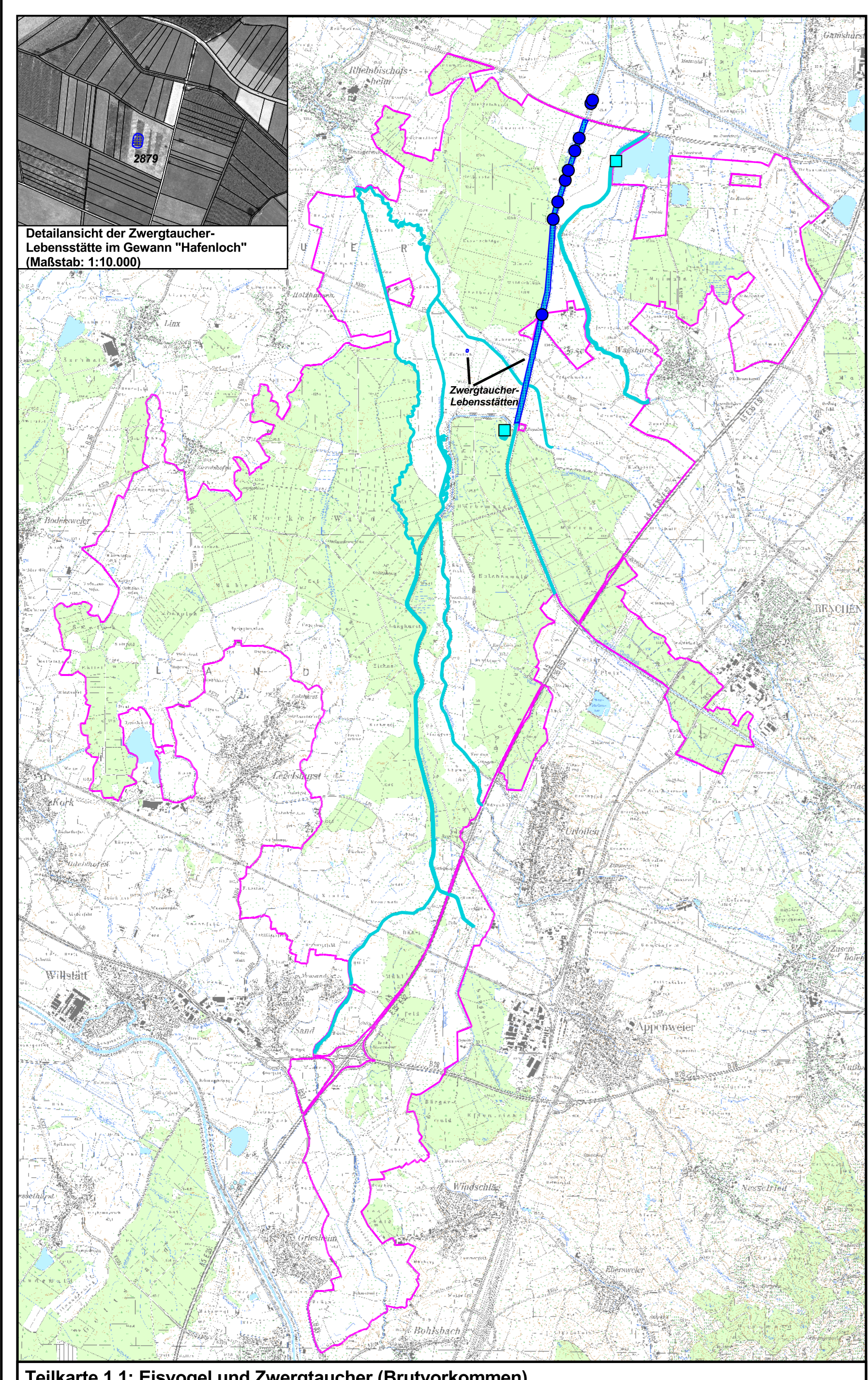

Legende

Bestand und Erhaltungsziele
 Erhaltungsziele sind generell die Erhaltung des derzeitigen Erhaltungszustands.
 Bei Großem Brachvogel, Bekassine, Kiebitz und Rohrweihe sind hiermit auch Wiederherstellungsziele verbunden.

Karte 1.1

- LS NO: Zwergtaucher (C) mit Nachweisorten (2009) [Detailkartierung] A004
- LS NO: Eisvogel (keine Bewertung) mit Nachweisorten (nach 2005) [Gebietsnachweis] A229

Karte 1.2

- LS NO: Großer Brachvogel (C) mit Neststandorten (2004 bis 2010) [Detailkartierung] A160
- LS NO: Bekassine (C) mit Revierezentren (1980er, 1990er, 2000er Jahre) [Detailkartierung] A156

Karte 1.3

- LS NO: Kiebitz (C) mit Paaren (2009) (1 bis 2, 3 bis 4, 5 bis 6 bzw. 7 bis 8 Paare) [Detailkart.] A142
- LS NO: Weißstorch (B) mit Neststandorten (2009 und 2010) [Detailkartierung/Datenrecherche] A031

Karte 1.4

- LS NO: Schwarzkehlchen (B) mit Nachweisorten (Einzelnachweise bzw. Reviere 2009) [Detailk.] A276
- LS NO: Neuntöter (keine Bewertung) mit Nachweisorten (nach 2005) [Gebietsnachweis] A338

Karte 1.5

- LS NO: Schwarzkopfmöwe (Nahrungsraum) (keine Bewertung) [Gebietsnachweis] A176
- LS NO: Rohrweihe (Kammbach-Nied.: B., Rensch-Nied.: C) mit Neststandorten (vor 2009, 2009) [Detailkartierung] A081

Karte 1.6

- LS NO: Wanderfalke (keine Bewertung) mit Neststandort (2006) [Datenrecherche] A103
- LS NO: Baumfalke (keine Bewertung) mit Nachweisorten (nach 2005) [Gebietsnachweis] A099

Karte 1.7

- LS NO: Raubwürger (Winter-Lebensstätte) mit Nachweisorten (2009/2010) [Detailkartierung] A340
- LS NO: Silberreiher (Winter-Lebensstätte) mit Schlafplätzen (2009/2010) [Detailkart./Datenrech.] A027
- LS NO: Kornweihe (Winter-Lebensstätte) mit Schlafplätzen (2009/2010 und frühere Jahre) [Detailkartierung] A082
- LS NO: Großer Brachvogel (Frühjahrs- und Herbst-Lebensstätten) [Detailkartierung] A160
- LS NO: Bekassine (Frühjahrs- und Herbst-Lebensstätten) [Detailkartierung] A156

Großer Brachvogel und vor allem Bekassinen können während beider Zugzeiten (besonders im Frühjahr) im gesamten Gebiet auftreten.

Karte 1.8

- LS NO: Hohlaube (keine Bewertung) mit Nachweisort [Gebietsnachweis] A207
- LS NO: Grauspecht (keine Bewertung) mit Nachweisorten [Gebietsnachweis] A234
- LS NO: Schwarzspecht (keine Bewertung) mit Nachweisorten [Gebietsnachweis] A236
- LS NO: Mittelspecht (B) mit Revierezentren [Nachweise liegen nur im Bereich der Probeflächenkartierung 2008 vor] A238

Nummer (letzte drei Ziffern) der LSA-Erfassungseinheiten (nur Arten mit mehreren Erfassungseinheiten je Vogelschutzgebiet). Die Nummern können sich in den verschiedenen VSG wiederholen. Die Farbgebung der Beschriftung entspricht jener der Lebensstätten.

Von den folgenden Arten, für die gemäß MaP-Handbuch keine Lebensstätten abzugrenzen und keine Bewertung vorzunehmen ist, liegen aktuelle Gebietsnachweise vor:
 Wespensbussard [A072], Schwarzmilan [A073], Rotmilan [A074], Wachtel [A113], Wiesenschafstelze [A260]

Die Entwicklungsziele sind dem Textteil zu entnehmen.

Erhaltungszustand: A = hervorragend, B = gut, C = durchschnittlich

Außengrenze der drei Vogelschutzgebiete
 Der innere Rand der Linie stellt die Außengrenze dar.
 Grenzen zwischen direkt benachbarten SPA-Gebieten sind nicht dargestellt.
 Sie können der Übersichtskarte sowie dem Kartenfenster dieses Plans entnommen werden.

Grundlage:
 Topographische Karte 1:200.000 (TK200)
 Topographische Karte 1:50.000 (TK50)
 © Landesvermessungsamt Baden-Württemberg
 (www.lv-bw.de) Az: 2851.9-1/19

0 1000 2000 m

Staatliche Naturschutzverwaltung Baden-Württemberg

SPA-Gebietsnummer und -name
 7413-441 "Kammbach-Niederung"
 7313-442 "Korker Wald"
 7313-441 "Rensch-Niederung"

TK 200 unmaßstäblich

Managementplan für die Vogelschutzgebiete
 7413-441 "Kammbach-Niederung"
 7313-442 "Korker Wald"
 7313-441 "Rensch-Niederung"

Bestands- und Zielekarte Vögel
 Offenland- und Wald-Arten

Bearbeiter: ARGE Bioplan Bühl & INULA
 Gezeichnet: Dr. Holger Hunger
 Gefertigt: 01.05.2013
 Stand der Kartierung: 2009 bis 2010
 Maßstab: 1 : 50.000

Baden-Württemberg
 REGIERUNGSPRÄSIDIUM FREIBURG

NATURA 2000

Dieses Projekt wird von der Europäischen Union (ELER) gefördert.