

# Natura 2000-MaP 7413-341 "Östliches Hanauer Land"

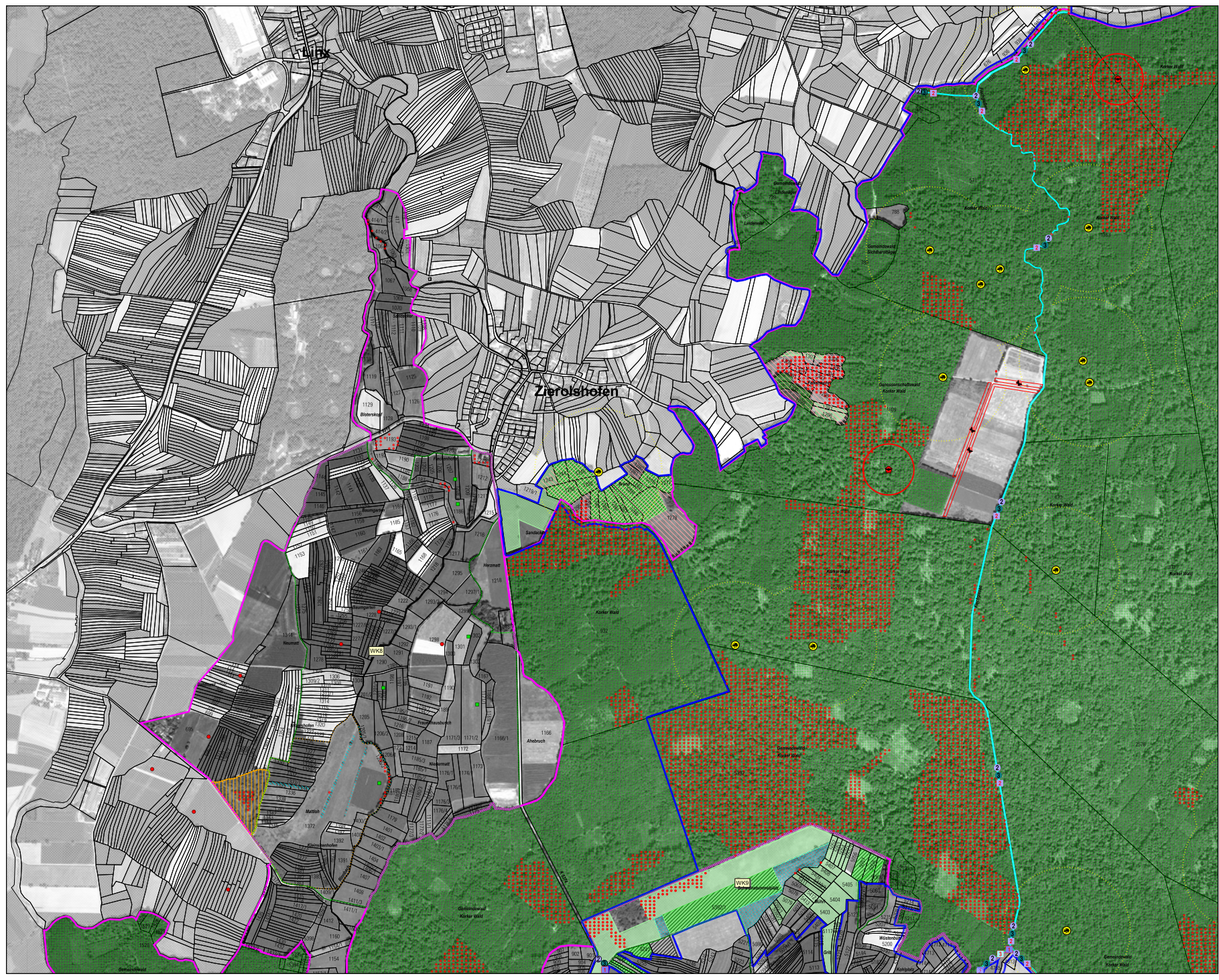

**Legende: siehe separates Legendenblatt**

**Gemeinden und zugehörige Teilkarten**  
 Zahlen in Klammern: Blatt enthält nur geringfügigen Anteil der jeweiligen Gemeinde.  
 Teilkarte 10 enthält kein FFH-Gebiet.

Achern: 2, 3, 5, 8  
 Appenweier: (4), 5, 7, 9  
 Kappelrodeck: 8  
 Kehl: 4, 5, 6  
 Oberkirch: 1, (3), 7, 8, (9)  
 Offenburg: 9, 10  
 Renchen: 1, 2, 3, 5, 7, 8  
 Rheinau: 1, 2, (3), 4, 5  
 Willstätt: 4, 6, 7, 9

Grundlage:  
 Topographische Karte 1:200.000 (TK200)  
 Orthophoto 1:5.000 (DOP)  
 Aktualisiertes Liegenschaftskataster (ALK)  
 © Landesvermessungsamt Baden-Württemberg  
 (www.lv-bw.de) Az.: 2851.9-1/19

0 100 200 300  
 Meter

Staatliche Naturschutzverwaltung  
 Baden-Württemberg

7413-341 "Östliches Hanauer Land"  
 7413-441 "Kornelbach-Niederung"  
 7313-442 "Kornel Way"  
 7313-441 "Rench-Niederung"

**Karte der Maßnahmenempfehlungen  
 LRT und Arten  
 sowie Vögel**  
 (Anschließende Maßnahmen und Wassenvogel-Kenngebiete)

Teilkarte 4

Bearbeiter: ARGE Bioplan BfN & INULA  
 Gezeichnet: Dr. Holger Hunger  
 Gefertigt: 01.05.2013  
 Stand der Kartierung: 2009 bis 2010  
 Maßstab: 1:5.000

Baden-Württemberg  
 Ministerium für Umwelt, Klima und Energiewirtschaft

Das Projekt wird von der Europäischen Union mitfinanziert (ERDF)