

# Natura 2000 - Managementplan „Wälder bei Wyhlen“

## Zaunammer [A377]

### 1. Bestand und Erhaltungsziele

Nachweisorte und Lebensstätten (Nr.\*), Erhaltung der Lebensstätte und der Population im derzeitigen Zustand:

- Revierzentrum mit Status des Nachweises\*\*
- Lebensstätte (hervorragender Erhaltungszustand, A)

### Zusätzliche Informationen außerhalb Vogelschutzgebiet

- Artnachweis außerhalb Vogelschutzgebiet
- Lebensstätte außerhalb Vogelschutzgebiet

### 2. Entwicklungsziele

- Entwicklung von Lebensstätten der Zaunammer

### Ziel außerhalb des Vogelschutzgebiets:

Verbesserung der Kenntnis über Vorkommen der Art

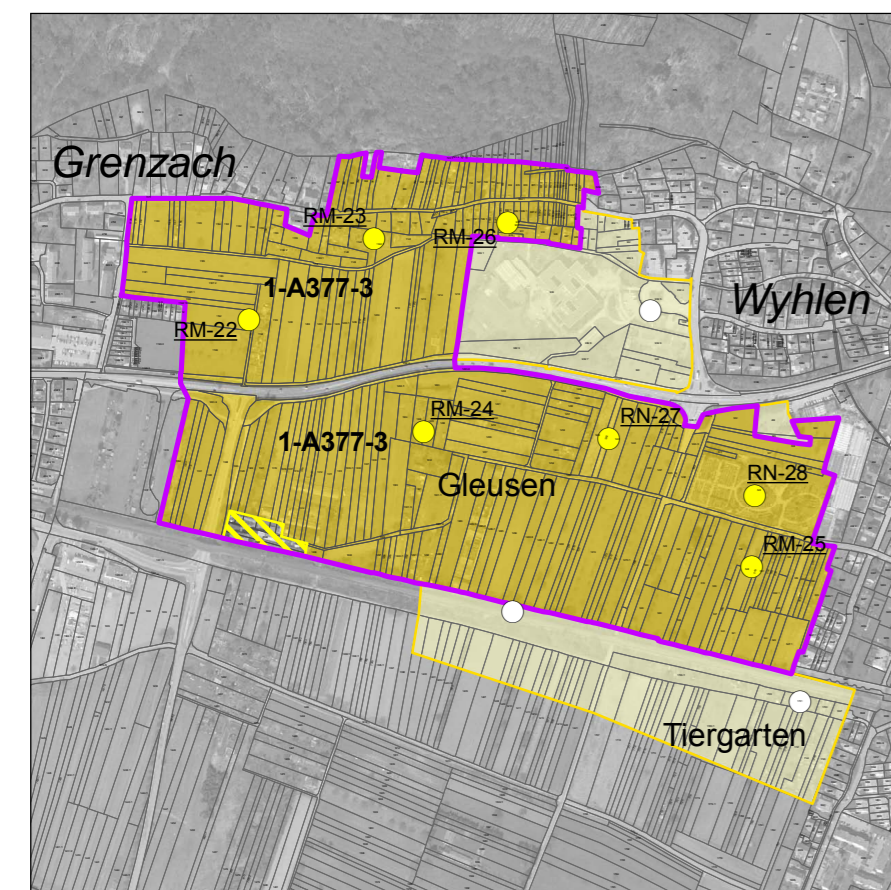

## Mittelspecht [A238]

### 1. Bestand und Erhaltungsziele

Nachweisorte und Lebensstätten (Nr.\*), Erhaltung der Lebensstätte und der Population im derzeitigen Zustand:

- Lebensstätte (keine Bewertung vorgesehen)

### Zusätzliche Informationen außerhalb Vogelschutzgebiet

- Artnachweis außerhalb Vogelschutzgebiet

### 2. Entwicklungsziele

- Verbesserung des Erhaltungszustands der Lebensstätte und der Population

### Ziel außerhalb des Vogelschutzgebiets:

Erhaltung der Habitatstrukturen in den Wäldern am Oberberg

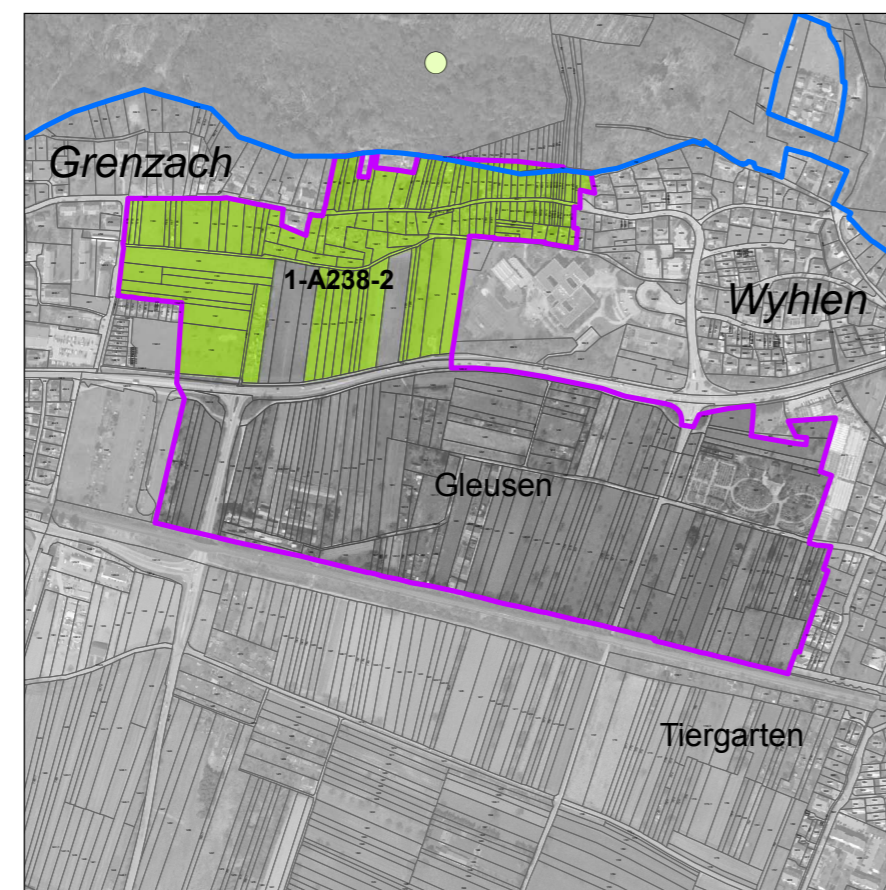

## Orpheusspötter [A300]

### 1. Bestand und Erhaltungsziele

Nachweisorte und Lebensstätten (Nr.\*), Erhaltung der Lebensstätte und der Population im derzeitigen Zustand:

- Revierzentrum mit Status des Nachweises
- Lebensstätte (guter Erhaltungszustand, B)

### Zusätzliche Informationen außerhalb Vogelschutzgebiet

- Lebensstätte außerhalb Vogelschutzgebiet

### 2. Entwicklungsziele

- Verbesserung des Erhaltungszustands der Lebensstätte und der Population

- Vogelschutzgebiet 8311-441 „Tüllinger Berg und Gleusen“ - Teilgebiet „Gleusen“

- FFH-Gebiet 8411-341 „Wälder bei Wyhlen“

- Flurstücke mit Nummer aus ALK (Stand 2009)  
Druckversion aufgrund mangelnder Lesbarkeit ohne Nr.

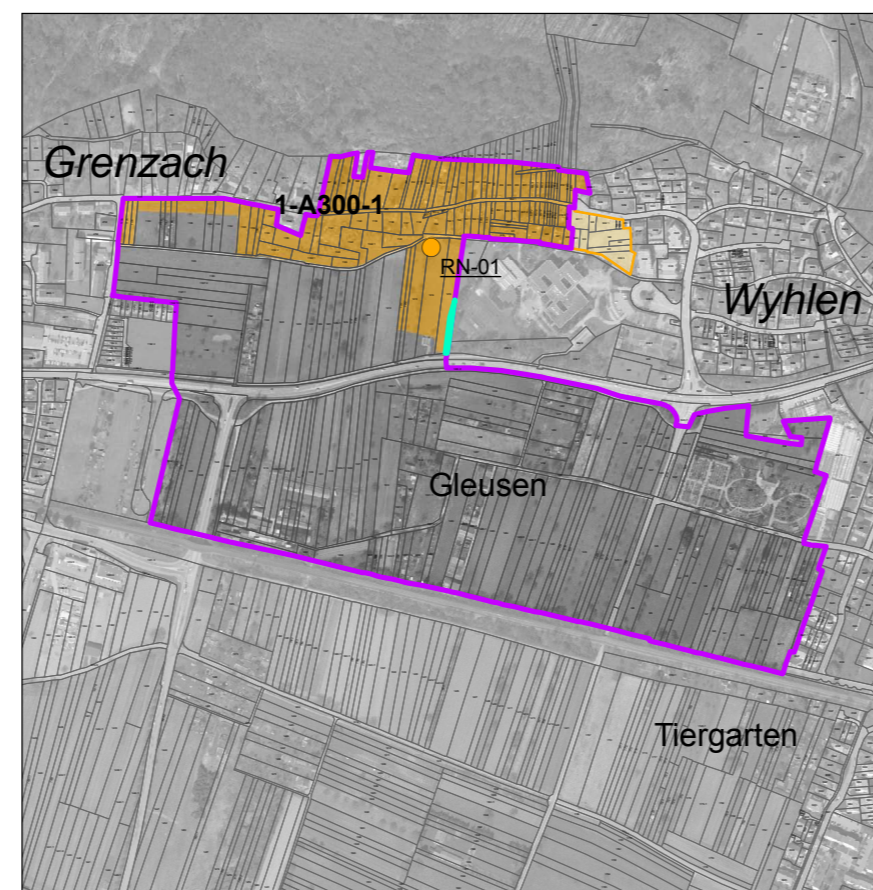

## Rotmilan [A074]

### 1. Bestand und Erhaltungsziele

Nachweisorte und Lebensstätten (Nr.\*), Erhaltung der Lebensstätte und der Population im derzeitigen Zustand:

- Artnachweis Rotmilan

Keine Abgrenzung Lebensstätte vorgesehen. Die Erhaltungsziele beziehen sich auf das gesamte Vogelschutzgebiet.

### 2. Entwicklungsziele

Keine Entwicklungsflächen vorgesehen.

### \*Beschriftung der Erfassungseinheiten der Lebensstätten

1-A377-2 Beispiel: Nummer der Erfassungseinheit der Lebensstätte

- 1: Bearbeiter: 1 = Offenland, 2 = Wald
- A377: Artcode
- 2: Nummer der Erfassungseinheit (letzte Ziffer)

### \*\*Beschriftung der Artnachweise

Status und Nummer der Artnachweise:

RN - Reproduktionsnachweis/Brutnachweis, RM - Rufendes Männchen, BF - Beuteflug

Grundlage: Topographische Karte 1:100.000 (TK100), Orthophoto 1:10.000 (DOP)  
Automatisiertes Liegenschaftskataster (ALK) © Landesamt für Geoinformation und Landentwicklung Baden-Württemberg (www.lgl-bw.de) Az.: 2851.9-1/19

0 100 200 300 400 500 Meter

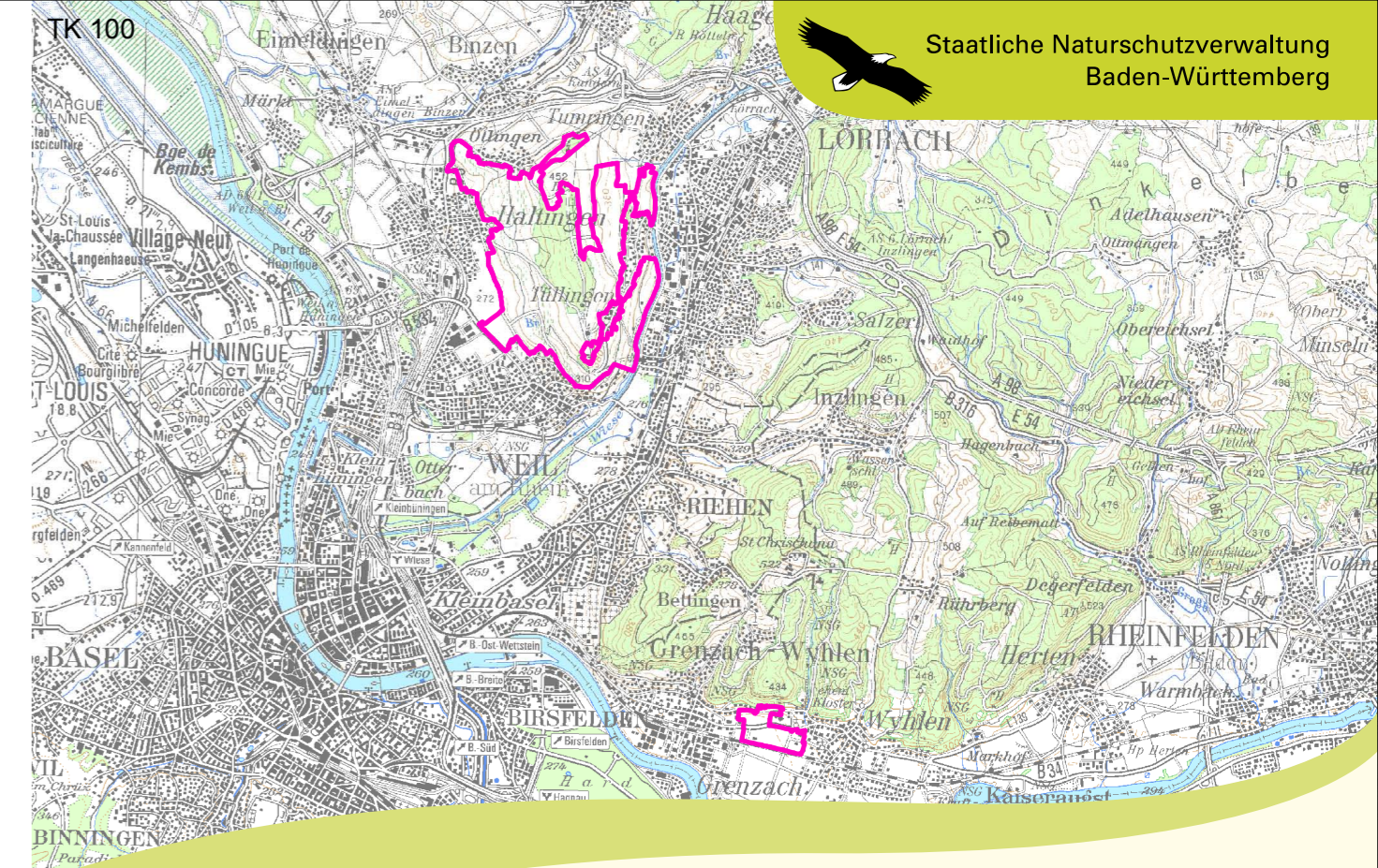
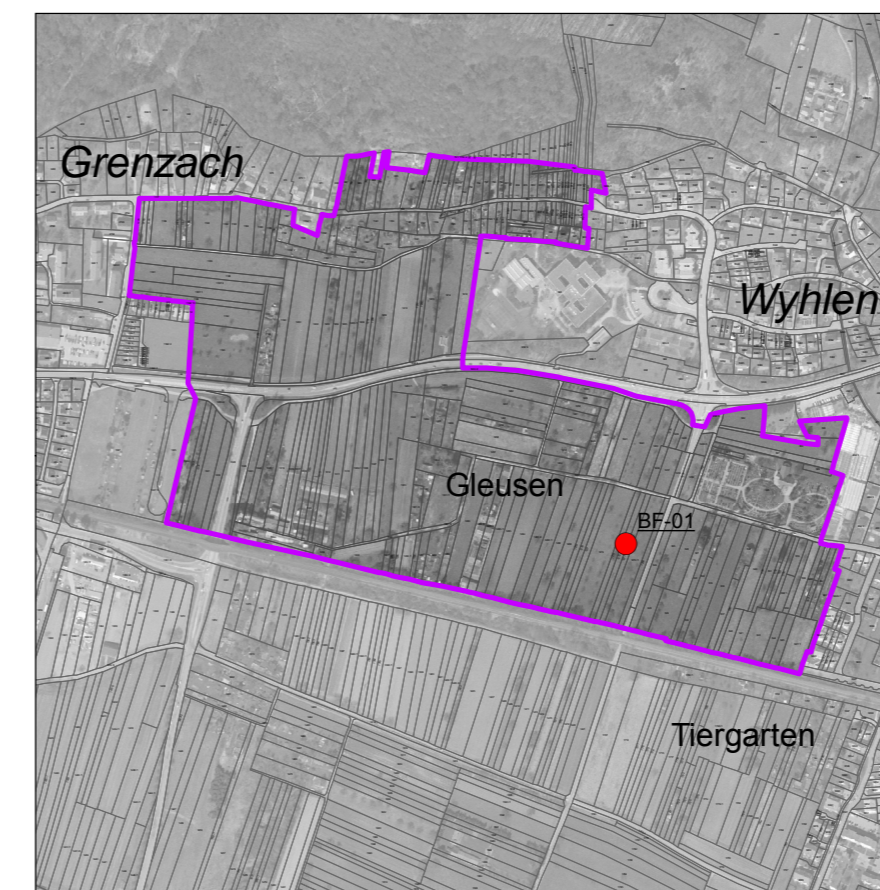

Managementplan für das FFH-Gebiet 8411-341 „Wälder bei Wyhlen“  
und das Vogelschutzgebiet 8311-441 „Tüllinger Berg und Gleusen“ -  
Teilgebiet „Gleusen“

## Bestands- und Zielekarte Lebensstätten und Artnachweise Vögel

Bearbeiter	IFÖ & WWL, Bad Krozingen
Gezeichnet	Frank Armbruster
Gefertigt	15. März 2012
Stand der Kartierung	Juli 2009
Maßstab	1:10.000



Baden-Württemberg  
REGIERUNGSPRÄSIDIUM FREIBURG