

Natura 2000-Managementplan

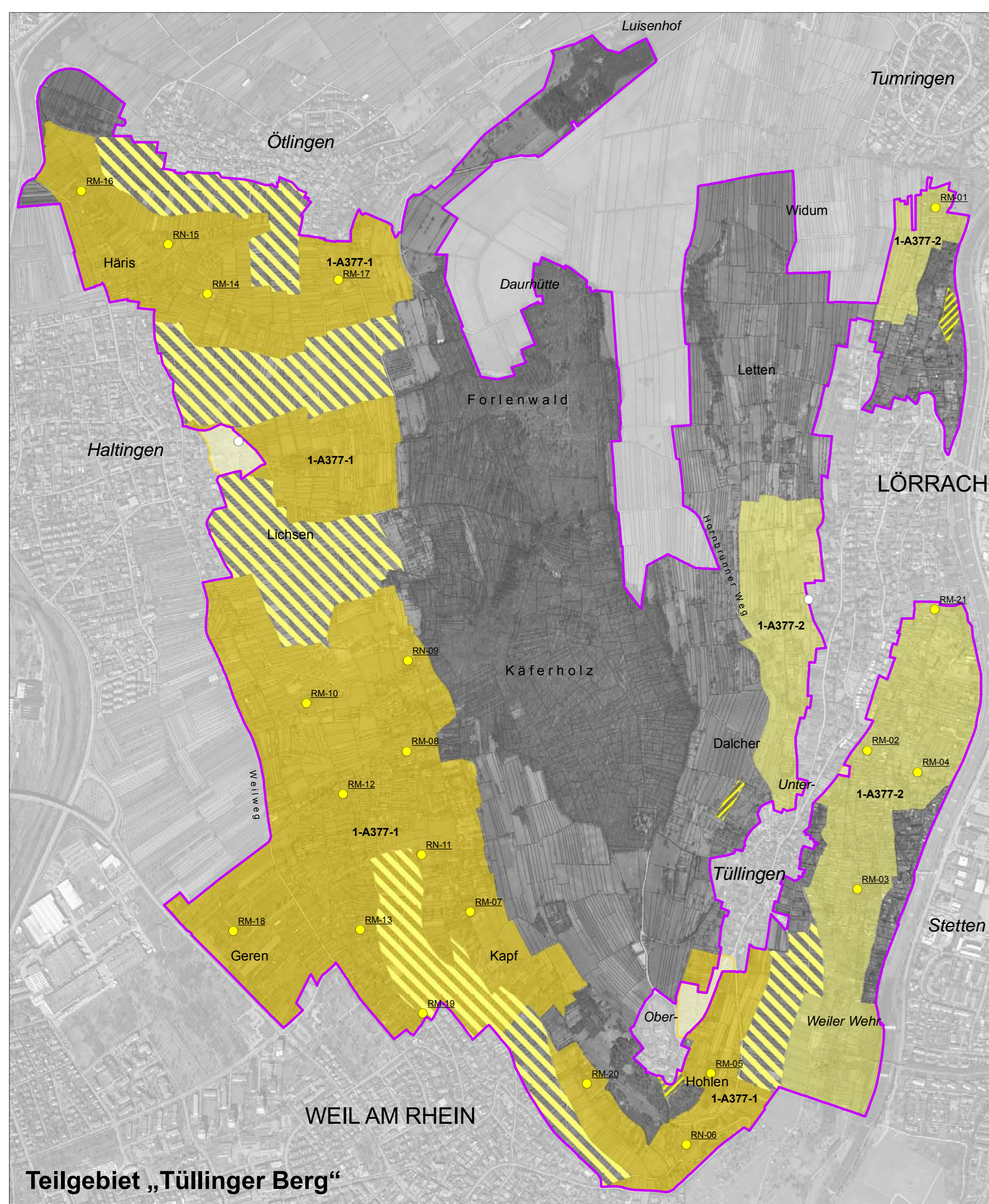

Zaunammer [A377]

1. Bestand und Erhaltungsziele

Nachweisorte und Lebensstätten (Nr.), Erhaltung der Lebensstätte und der Population im derzeitigen Zustand:

- Revierzentrum mit Status des Nachweises**
- Lebensstätte (hervorragender Erhaltungszustand, A)
- Lebensstätte (guter Erhaltungszustand, B)

Zusätzliche Informationen außerhalb Vogelschutzgebiet

- Artnachweis außerhalb Vogelschutzgebiet
- Lebensstätte außerhalb Vogelschutzgebiet

2. Entwicklungsziele

Entwicklung von Lebensstätten der Zaunammer

- ▨ Entwicklung einer kleinräumig wechselnden Nutzungsstruktur
- ▨ Erhöhung der Strukturvielfalt auf Rebflächen

Auf eine Darstellung der Entwicklungsziele im Teilgebiet „Gleusen“ wird verzichtet, da die Abstimmung im Beirat noch nicht erfolgt ist.

■ Vogelschutzgebiet 8311-441 „Tüllinger Berg und Gleusen“

**Beschriftung der Erfassungseinheiten der Lebensstätten

1-A377-2 Beispiel: Nummer der Erfassungseinheit der Lebensstätte
 Bearbeiter: 1 = Offenland, 2 = Wald
 A377: Artcode
 2: Nummer der Erfassungseinheit (letzte Ziffer)

**Beschriftung der Artnachweise

Status und Nummer der Artnachweise:
 RN - Reproduktionsnachweis/Brutnachweis, RM - Rufendes Männchen

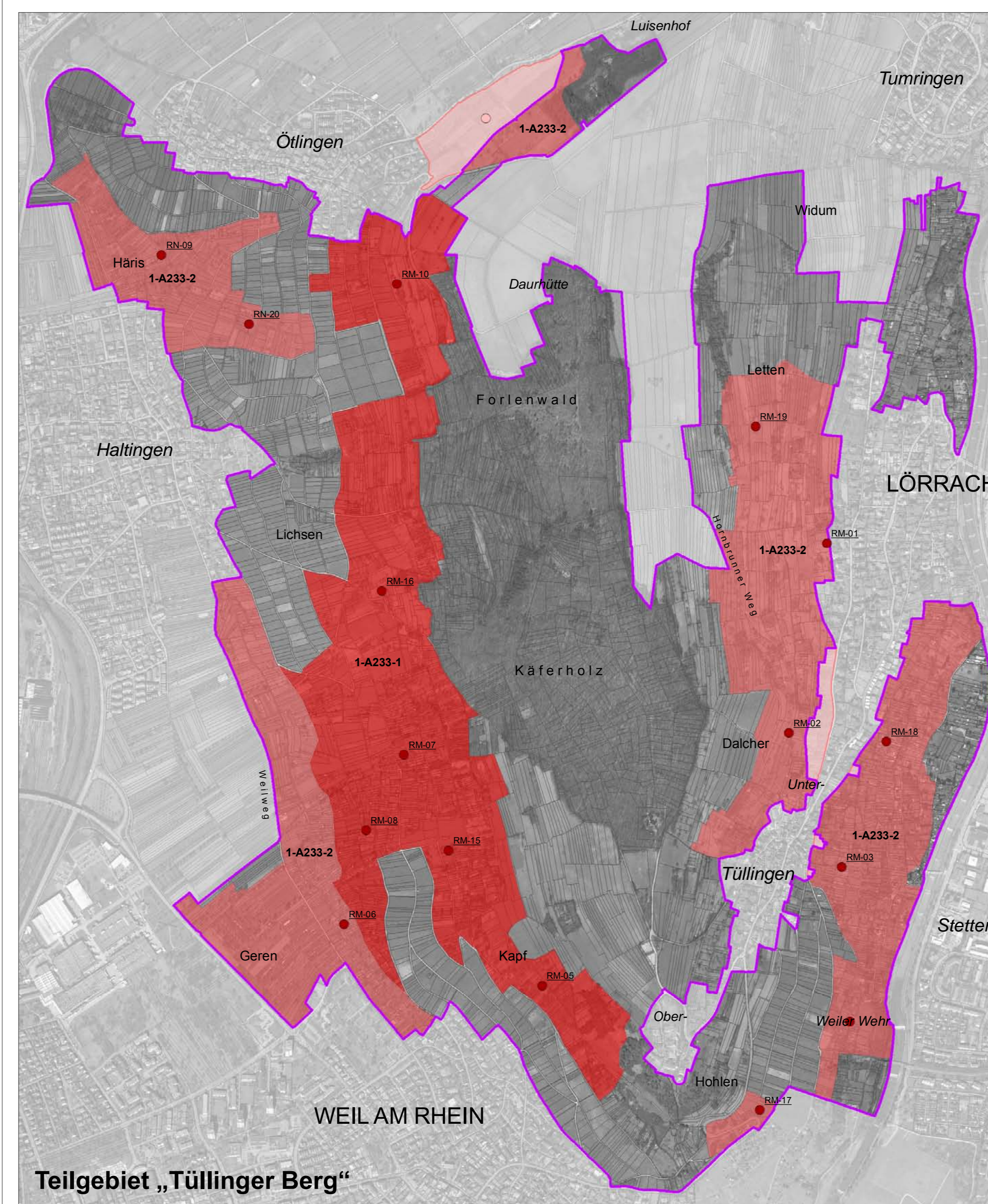
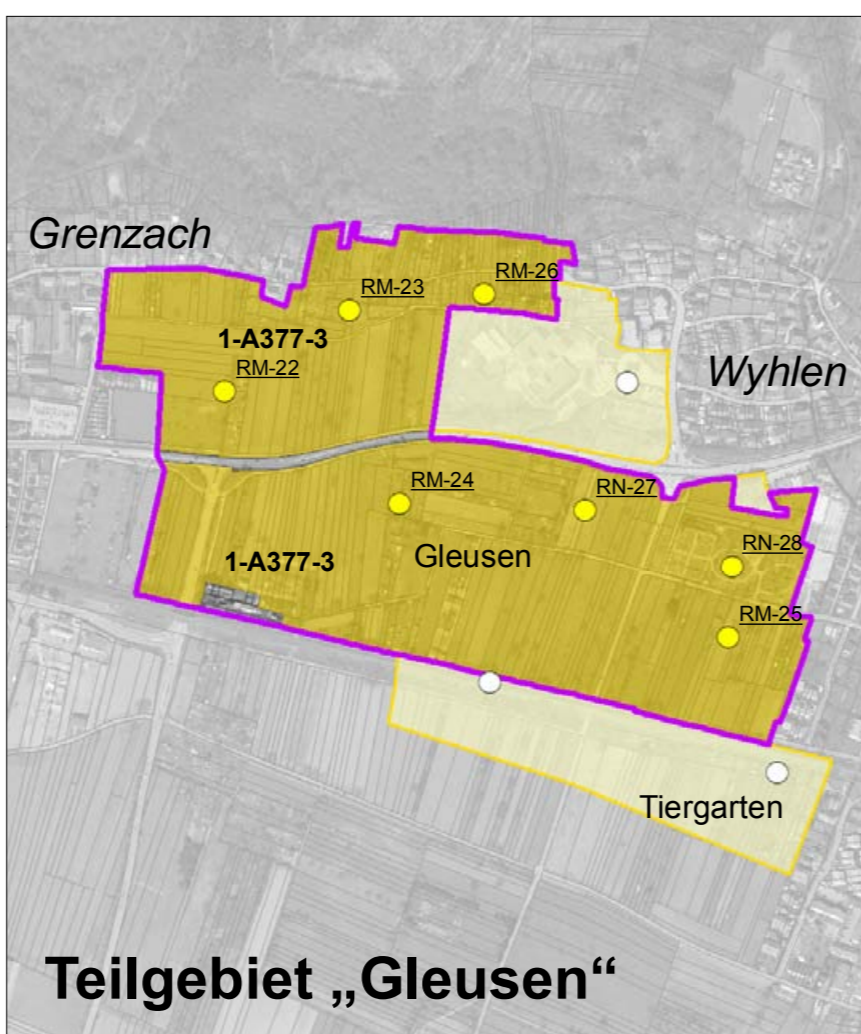

Wendehals [A233]

Bestand und Erhaltungsziele

Nachweisorte und Lebensstätten (Nr.), Erhaltung der Lebensstätte und der Population im derzeitigen Zustand:

- Revierzentrum mit Status des Nachweises**
- Lebensstätte (hervorragender Erhaltungszustand, A)
- Lebensstätte (mindestens guter Erhaltungszustand, B)

Zusätzliche Informationen außerhalb Vogelschutzgebiet

- Artnachweis außerhalb Vogelschutzgebiet
- Lebensstätte außerhalb Vogelschutzgebiet

2. Entwicklungsziele

- ▨ Verbesserung des Erhaltungszustands der Lebensstätte und der Population

Auf eine Darstellung der Entwicklungsziele im Teilgebiet „Gleusen“ wird verzichtet, da die Abstimmung im Beirat noch nicht erfolgt ist.

■ Vogelschutzgebiet 8311-441 „Tüllinger Berg und Gleusen“

**Beschriftung der Erfassungseinheiten der Lebensstätten

1-A233-2 Beispiel: Nummer der Erfassungseinheit der Lebensstätte
 Bearbeiter: 1 = Offenland, 2 = Wald
 A233: Artcode
 2: Nummer der Erfassungseinheit (letzte Ziffer)

**Beschriftung der Artnachweise

Status und Nummer der Artnachweise:
 RN - Reproduktionsnachweis/Brutnachweis, RM - Rufendes Männchen

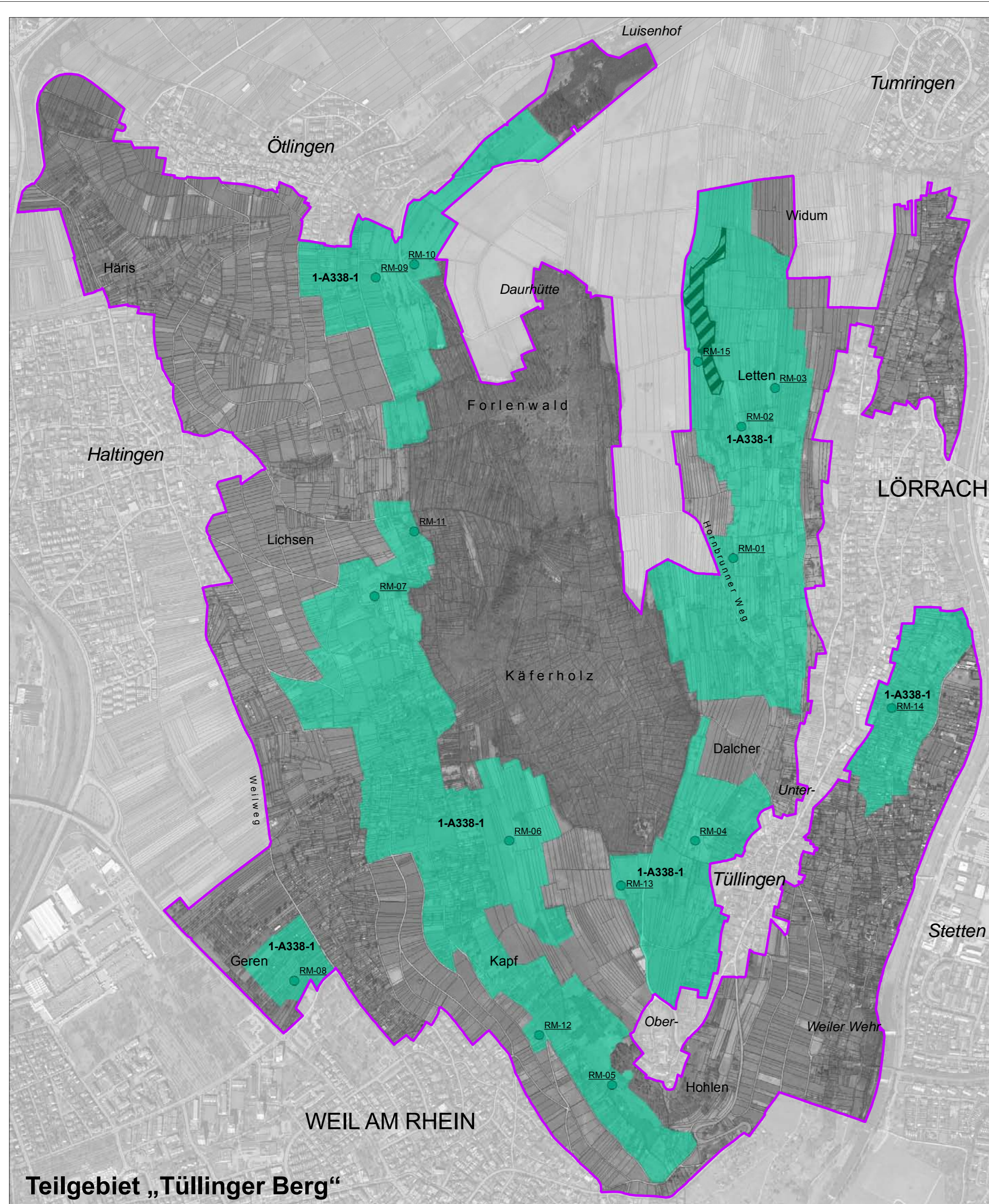
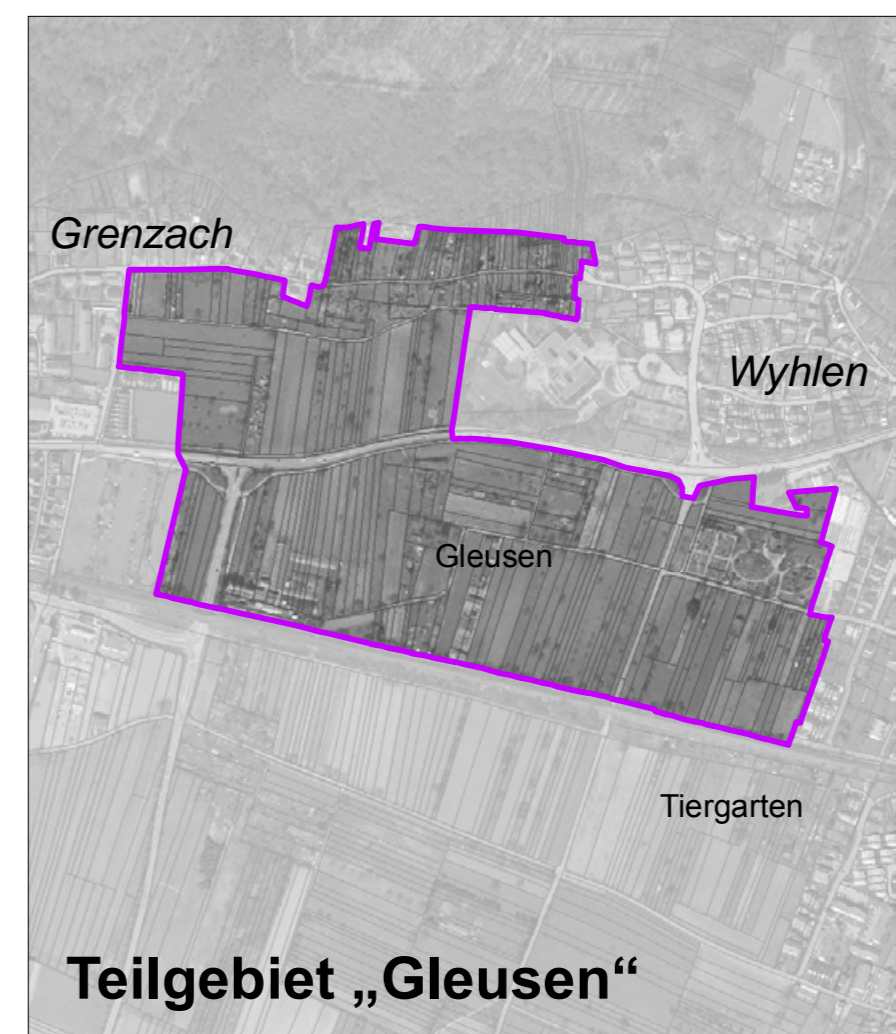

Neuntötter [A338]

1. Bestand und Erhaltungsziele

Nachweisorte und Lebensstätten (Nr.), Erhaltung der Lebensstätte und der Population im derzeitigen Zustand:

- Revierzentrum mit Status des Nachweises**
- Lebensstätte (keine Bewertung vorgesehen)

2. Entwicklungsziele

Entwicklung von Lebensstätten des Neuntötters

- ▨ Erhöhung der Strukturvielfalt

Auf eine Darstellung der Entwicklungsziele im Teilgebiet „Gleusen“ wird verzichtet, da die Abstimmung im Beirat noch nicht erfolgt ist.

■ Vogelschutzgebiet 8311-441 „Tüllinger Berg und Gleusen“

**Beschriftung der Erfassungseinheiten der Lebensstätten

1-A338-2 Beispiel: Nummer der Erfassungseinheit der Lebensstätte
 Bearbeiter: 1 = Offenland, 2 = Wald
 A338: Artcode
 2: Nummer der Erfassungseinheit (letzte Ziffer)

**Beschriftung der Artnachweise

Status und Nummer der Artnachweise:
 RM - Rufendes Männchen

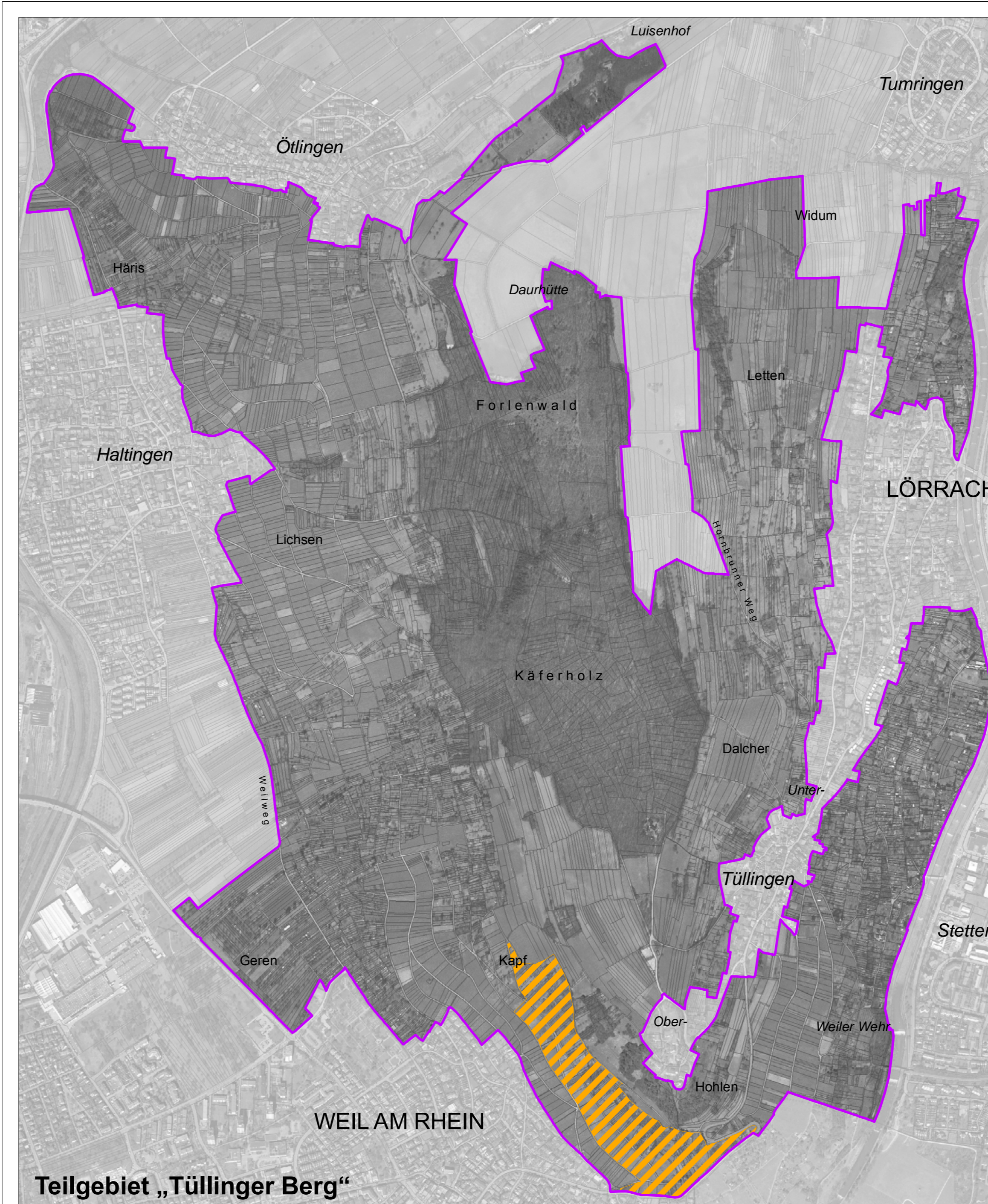
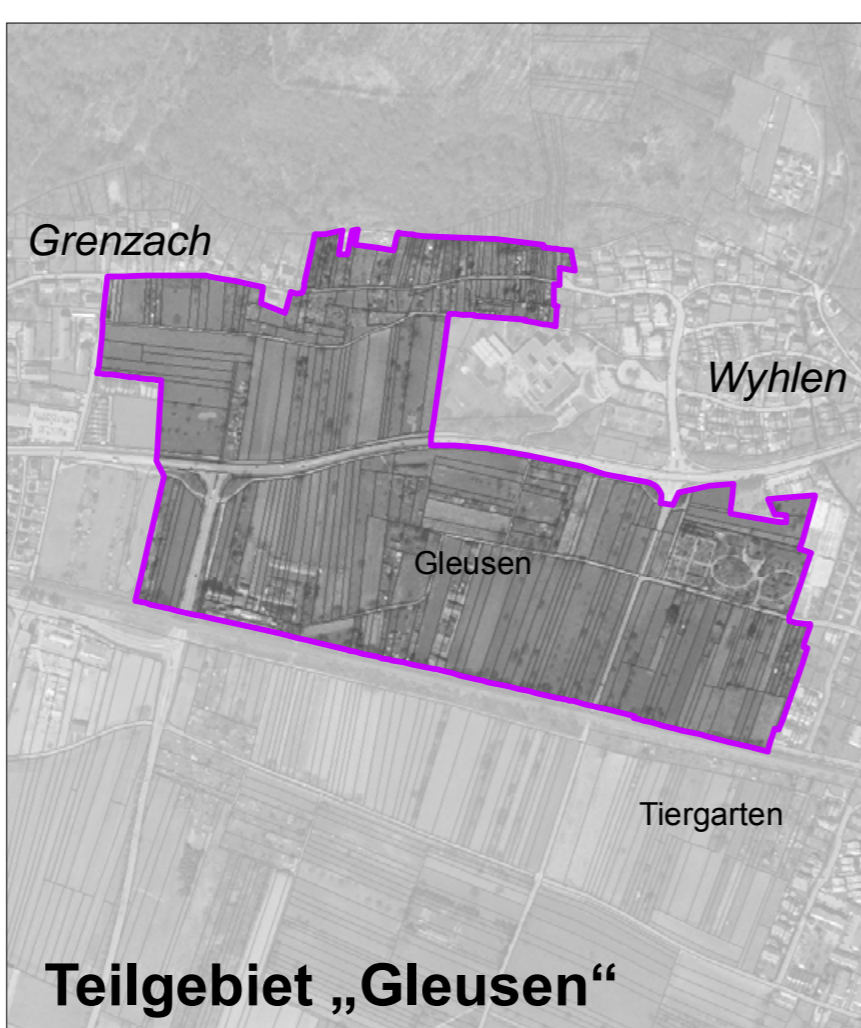

Orpheusspötter [A300]

1. Bestand und Erhaltungsziele

Nachweisorte und Lebensstätten (Nr.), Erhaltung der Lebensstätte und der Population im derzeitigen Zustand:

- Revierzentrum mit Status des Nachweises**
- Lebensstätte (guter Erhaltungszustand, B)

2. Entwicklungsziele

Entwicklung von Lebensstätten des Orpheusspötters

- ▨ Zeitlich begrenzter Nutzungsverzicht auf Teilflächen

Auf eine Darstellung der Entwicklungsziele im Teilgebiet „Gleusen“ wird verzichtet, da die Abstimmung im Beirat noch nicht erfolgt ist.

■ Vogelschutzgebiet 8311-441 „Tüllinger Berg und Gleusen“

**Beschriftung der Erfassungseinheiten der Lebensstätten

1-A300-2 Beispiel: Nummer der Erfassungseinheit der Lebensstätte
 Bearbeiter: 1 = Offenland, 2 = Wald
 A300: Artcode
 2: Nummer der Erfassungseinheit (letzte Ziffer)

**Beschriftung der Artnachweise

Status und Nummer der Artnachweise:
 RN - Reproduktionsnachweis/Brutnachweis

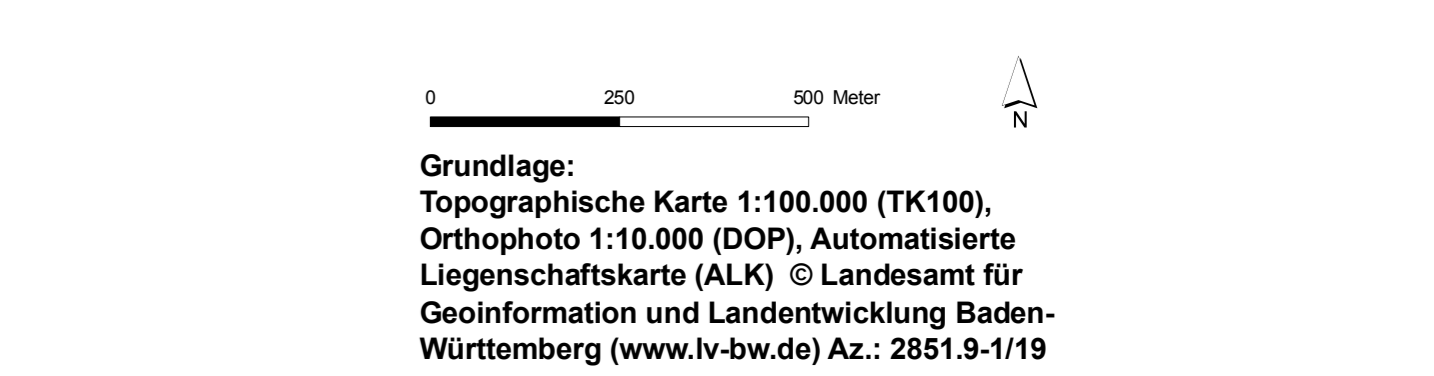
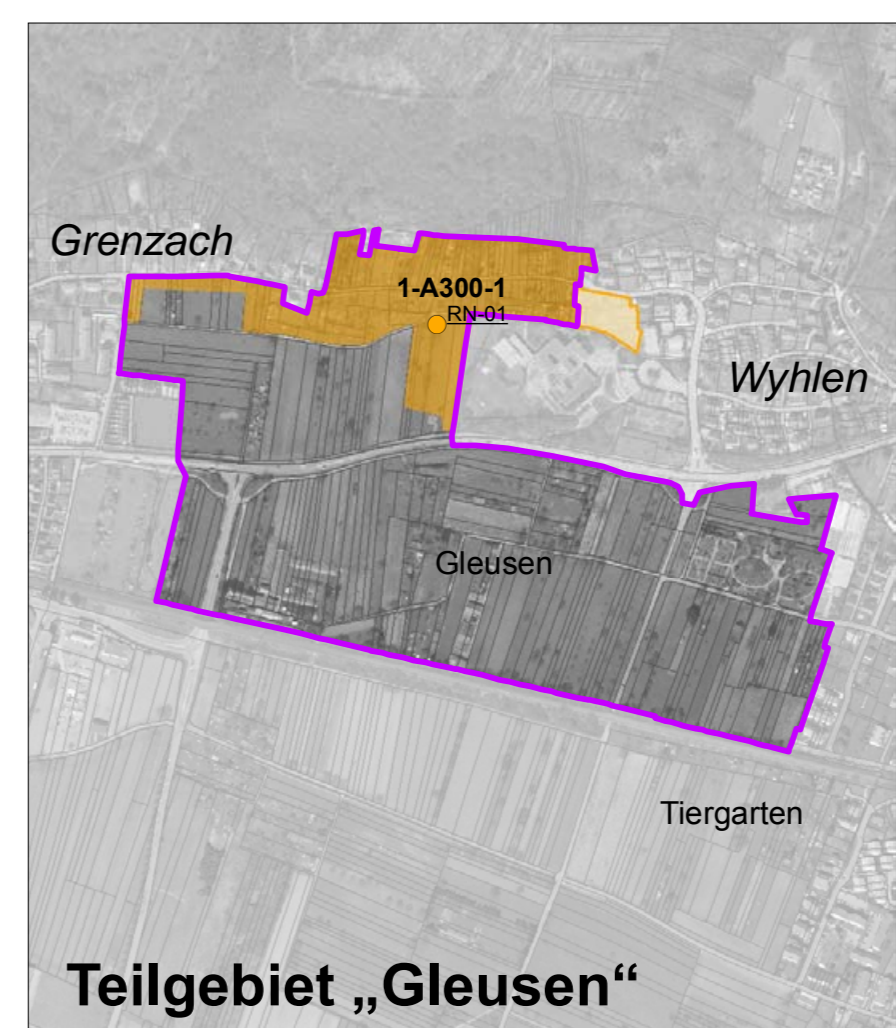

Grundlage: Topographische Karte 1:100.000 (TK100), Orthophoto 1:10.000 (DOP), Automatisierte Liegenschaftskarte (ALK) © Landesamt für Geoinformation und Landentwicklung Baden-Württemberg (www.lv-bw.de) Az.: 2851.9-1/19

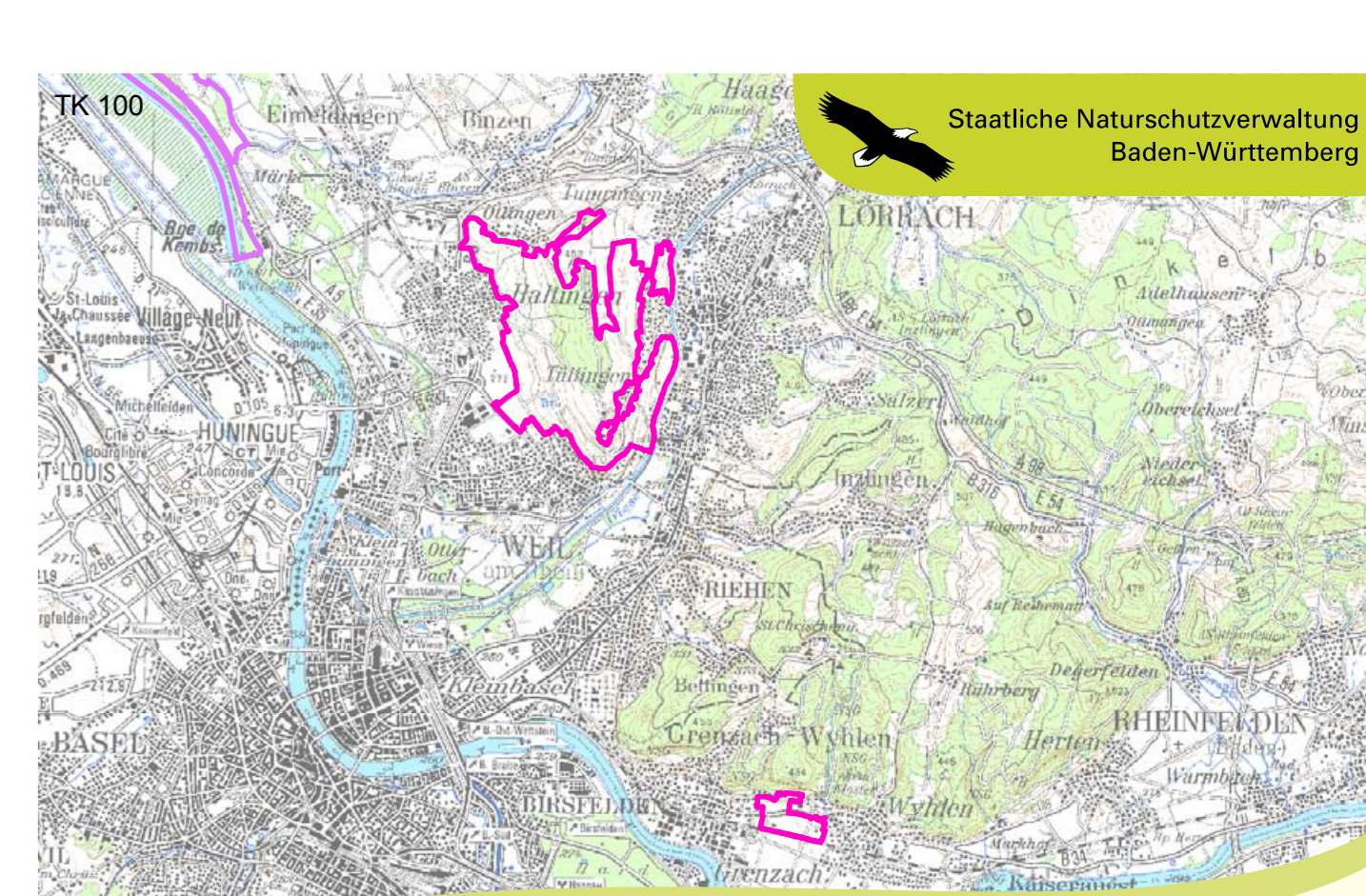

Managementplan für das FFH-Gebiet 8311-341 „Tüllinger Berg und Tongbrue Rümmlingen“ und das Vogelschutzgebiet 8311-441 „Tüllinger Berg und Gleusen“

Bestands- und Zielekarte Lebensstätten und Artenfunde Vögel - Karte I -

Bearbeiter: IFO & WWL, Bad Krozingen
 Gezeichnet: Frank Armbruster
 Gefertigt: 18. August 2011
 Stand der Kartierung: Juli 2009
 Maßstab: 1:10.000