

Natura 2000-Managementplan

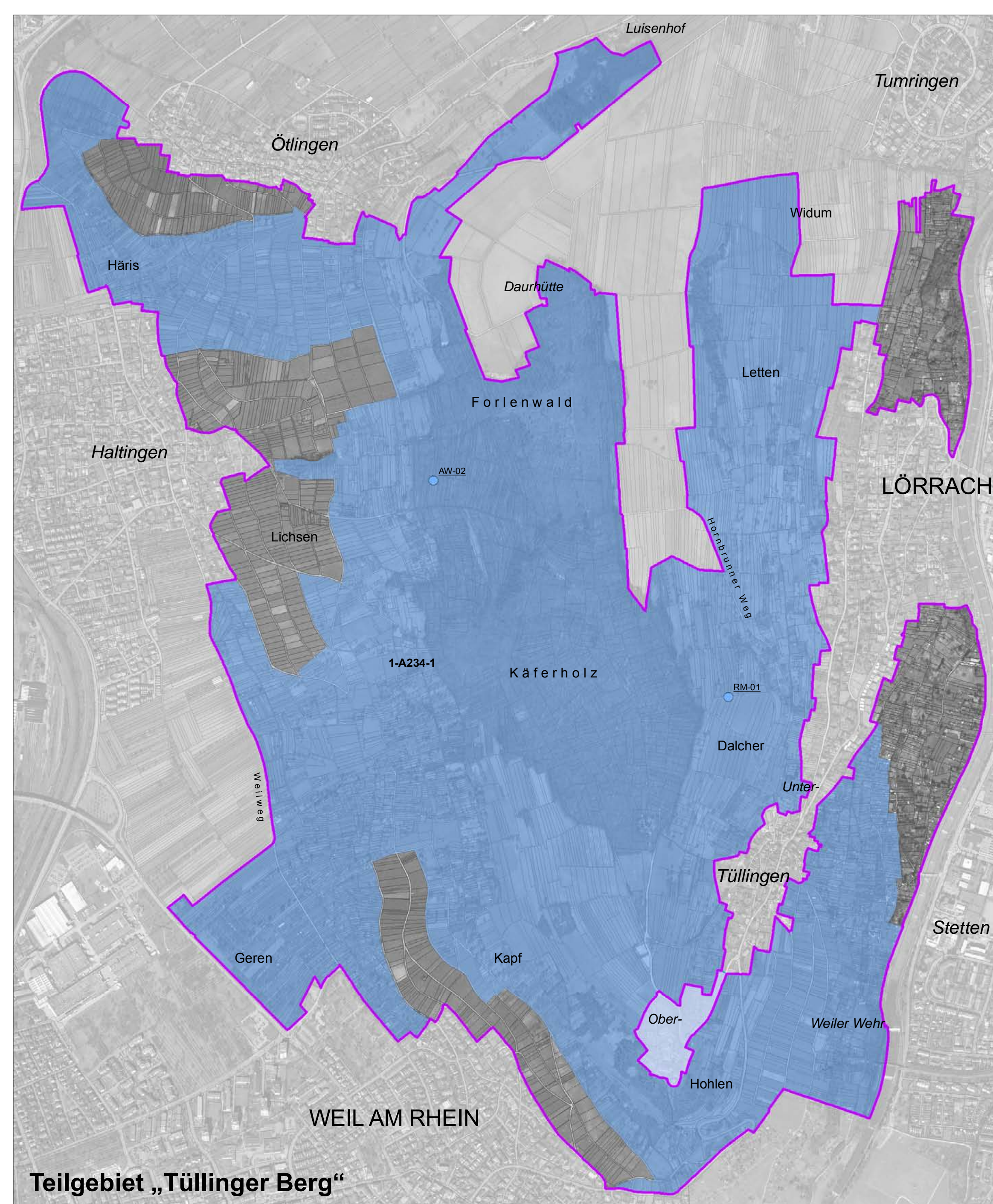

Grauspecht [A234]

1. Bestand und Erhaltungsziele

Nachweisorte und Lebensstätten (Nr.), Erhaltung der Lebensstätte und der Population im derzeitigen Zustand:

- Revierzentrum mit Status des Nachweises**
- Lebensstätte (keine Bewertung vorgesehen)

Zusätzliche Informationen außerhalb Vogelschutzgebiet

- Lebensstätte außerhalb Vogelschutzgebiet

2. Entwicklungsziele

- Verbesserung des Erhaltungszustands der Lebensstätte und der Population

Auf eine Darstellung der Entwicklungsziele im Teilgebiet „Gleusen“ wird verzichtet, da die Abstimmung im Beirat noch nicht erfolgt ist.

- Vogelschutzgebiet 8311-441 „Tüllinger Berg und Gleusen“

*Beschriftung der Erfassungseinheiten der Lebensstätten

1-A377-2 Beispiel: Nummer der Erfassungseinheit der Lebensstätte
1: Bearbeiter: 1 = Offenland, 2 = Wald
A377: Artcode
2: Nummer der Erfassungseinheit (letzte Ziffer)

**Beschriftung der Artnachweise

Status und Nummer der Artnachweise:

AW - Artnachweis, RN - Rufendes Männchen

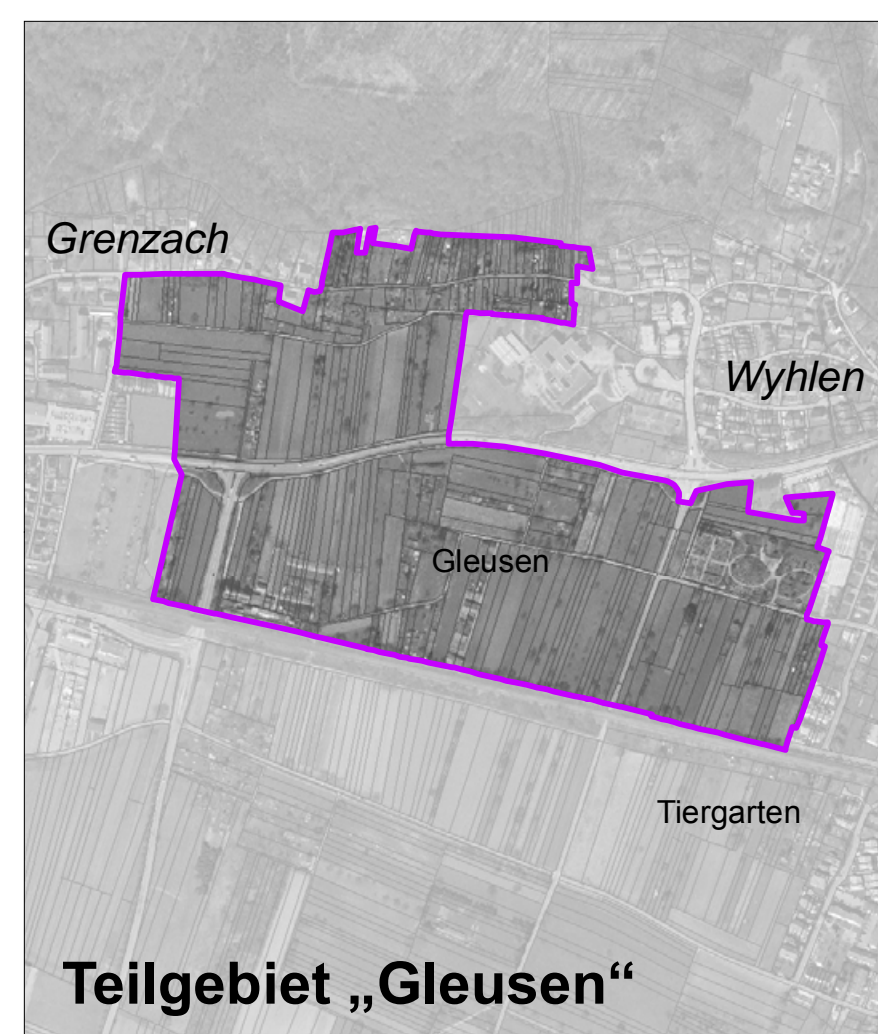

Mittelspecht [A238]

1. Bestand und Erhaltungsziele

Nachweisorte und Lebensstätten (Nr.), Erhaltung der Lebensstätte und der Population im derzeitigen Zustand:

- Revierzentrum mit Status des Nachweises**
- Lebensstätte (keine Bewertung vorgesehen)

Zusätzliche Informationen außerhalb Vogelschutzgebiet

- Artnachweis außerhalb Vogelschutzgebiet

2. Entwicklungsziele

- Verbesserung des Erhaltungszustands der Lebensstätte und der Population

Auf eine Darstellung der Entwicklungsziele im Teilgebiet „Gleusen“ wird verzichtet, da die Abstimmung im Beirat noch nicht erfolgt ist.

- Vogelschutzgebiet 8311-441 „Tüllinger Berg und Gleusen“

*Beschriftung der Erfassungseinheiten der Lebensstätten

1-A377-2 Beispiel: Nummer der Erfassungseinheit der Lebensstätte
1: Bearbeiter: 1 = Offenland, 2 = Wald
A377: Artcode
2: Nummer der Erfassungseinheit (letzte Ziffer)

**Beschriftung der Artnachweise

Status und Nummer der Artnachweise:

RN - Reproduktionsnachweis/Brutnachweis

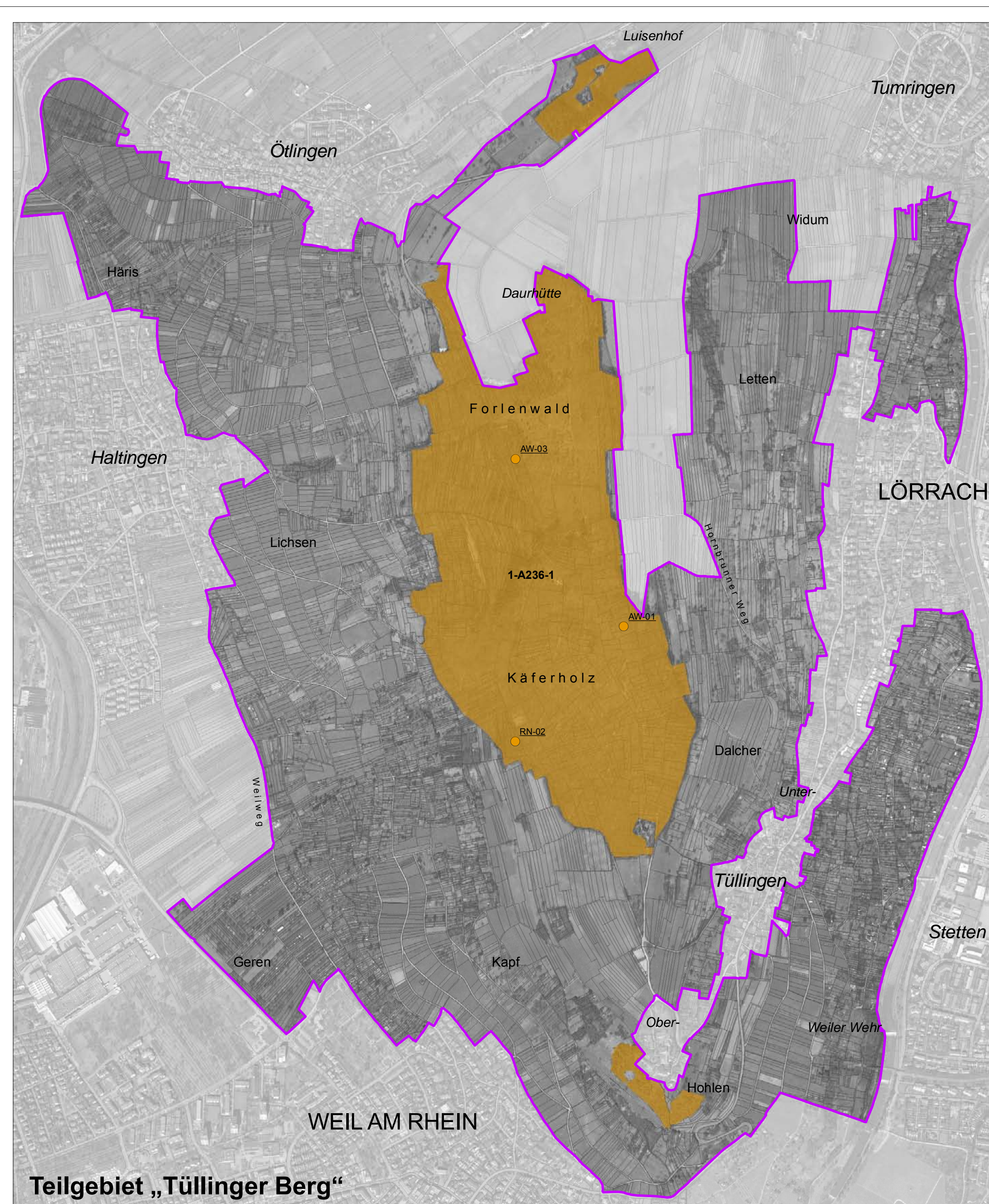
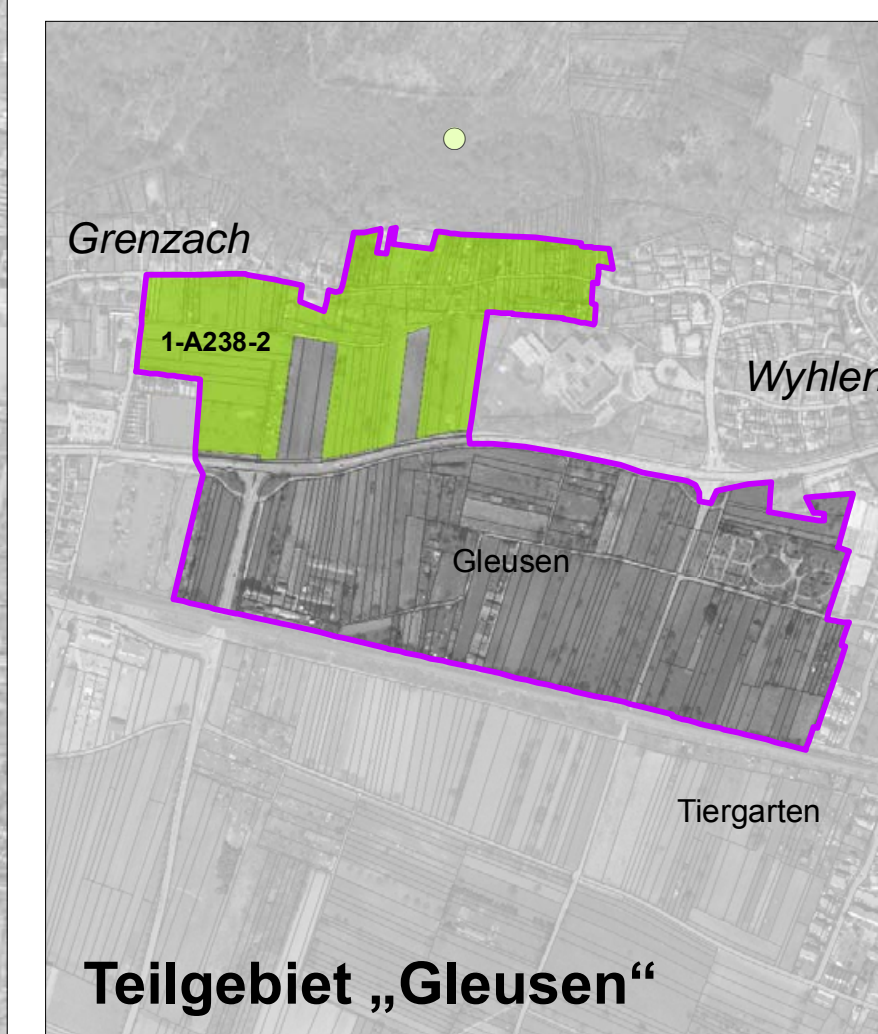

Schwarzspecht [A236]

1. Bestand und Erhaltungsziele

Nachweisorte und Lebensstätten (Nr.), Erhaltung der Lebensstätte und der Population im derzeitigen Zustand:

- Revierzentrum mit Status des Nachweises**
- Lebensstätte (keine Bewertung vorgesehen)

2. Entwicklungsziele

- Verbesserung des Erhaltungszustands der Lebensstätte und der Population

Auf eine Darstellung der Entwicklungsziele im Teilgebiet „Gleusen“ wird verzichtet, da die Abstimmung im Beirat noch nicht erfolgt ist.

- Vogelschutzgebiet 8311-441 „Tüllinger Berg und Gleusen“

*Beschriftung der Erfassungseinheiten der Lebensstätten

1-A377-2 Beispiel: Nummer der Erfassungseinheit der Lebensstätte
1: Bearbeiter: 1 = Offenland, 2 = Wald
A377: Artcode
2: Nummer der Erfassungseinheit (letzte Ziffer)

**Beschriftung der Artnachweise

Status und Nummer der Artnachweise:

AW - Artnachweis, RN - Reproduktionsnachweis/Brutnachweis

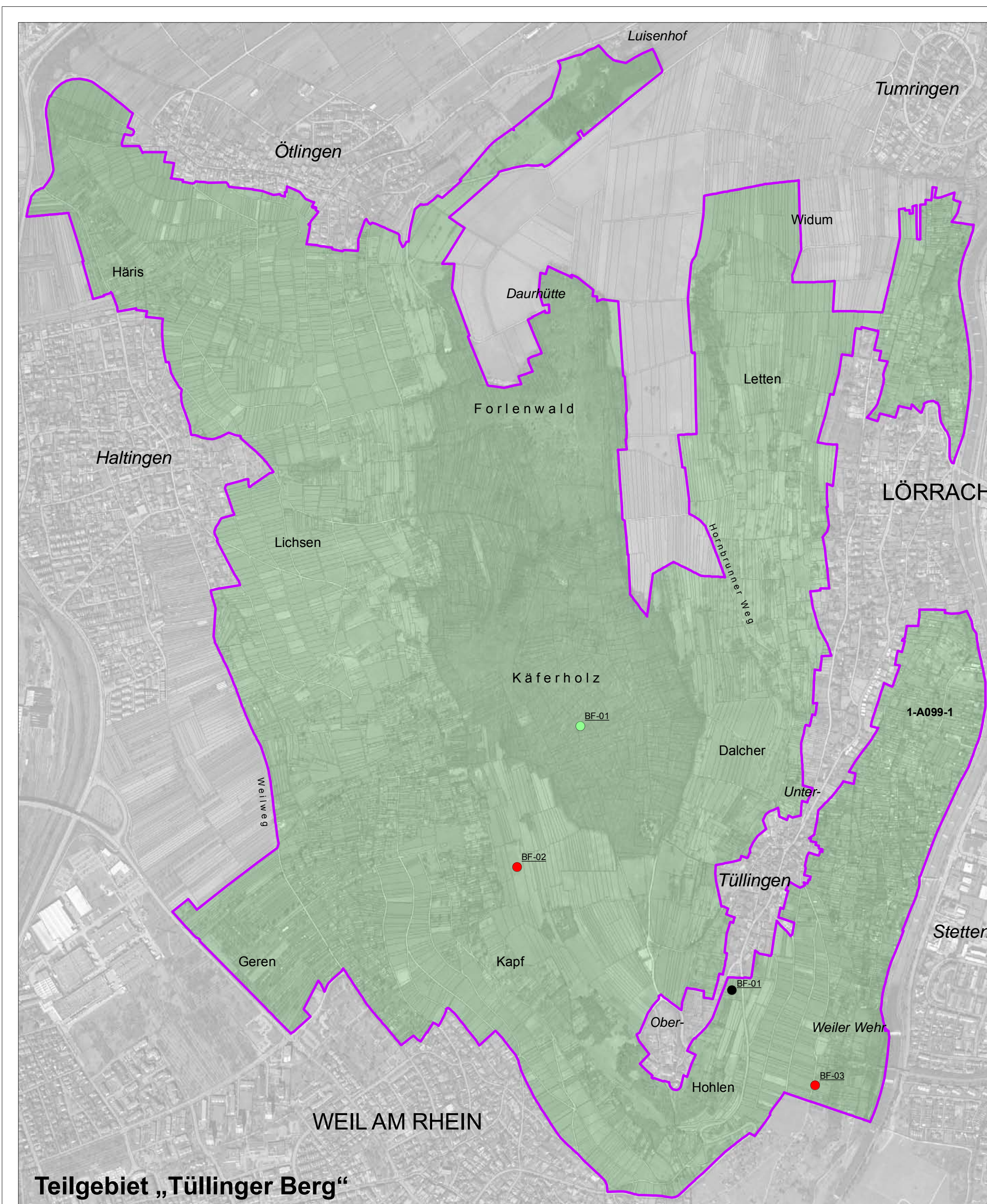
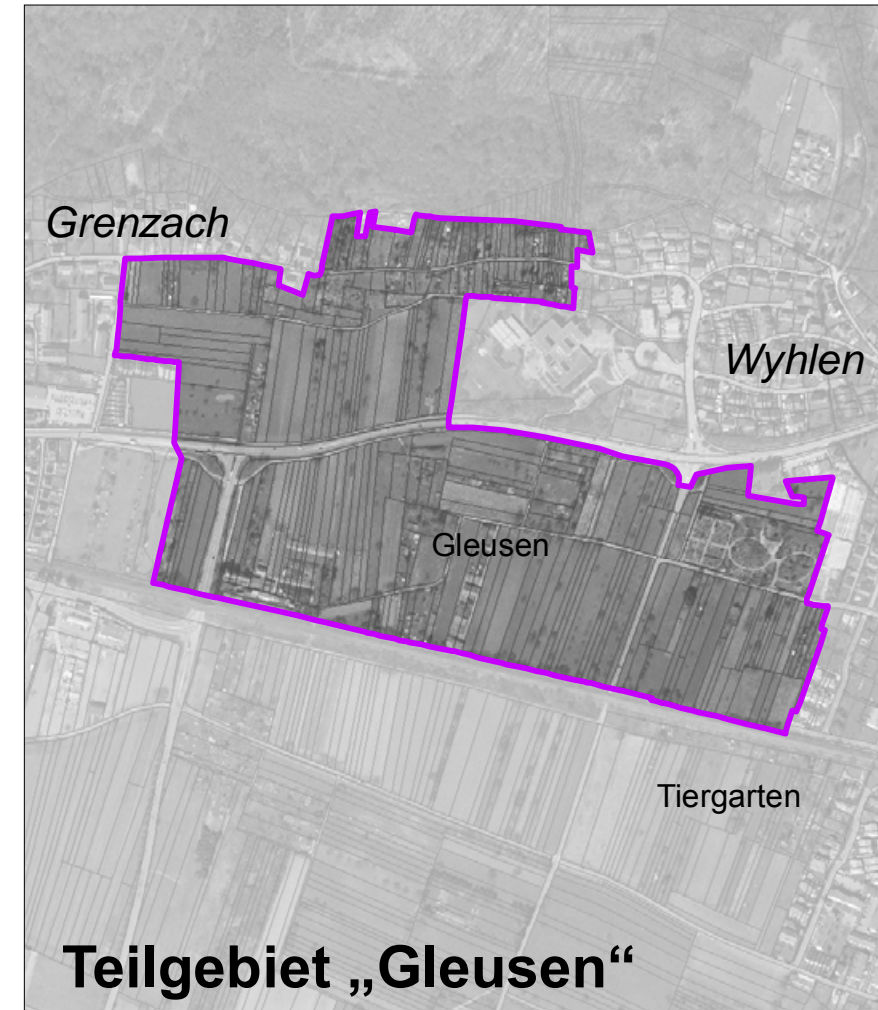

Baumfalke [A099]

1. Bestand und Erhaltungsziele

Nachweisorte und Lebensstätten (Nr.), Erhaltung der Lebensstätte und der Population im derzeitigen Zustand:

- Artnachweis Baumfalke
- Lebensstätte (keine Bewertung vorgesehen)

2. Entwicklungsziele

- Verbesserung des Erhaltungszustands der Lebensstätte und der Population

Zusätzliche Informationen außerhalb Vogelschutzgebiet

- Artnachweis außerhalb Vogelschutzgebiet

Keine Entwicklungsziele vorgesehen.

Rotmilan [A074]

1. Bestand und Erhaltungsziele

Nachweisorte (keine Abgrenzung Lebensstätte vorgesehen), Erhaltung der Population im derzeitigen Zustand:

- Artnachweis Rotmilan

2. Entwicklungsziele

Keine Entwicklungsziele vorgesehen.

Status und Nummer der Artnachweise:

BF - Beleg

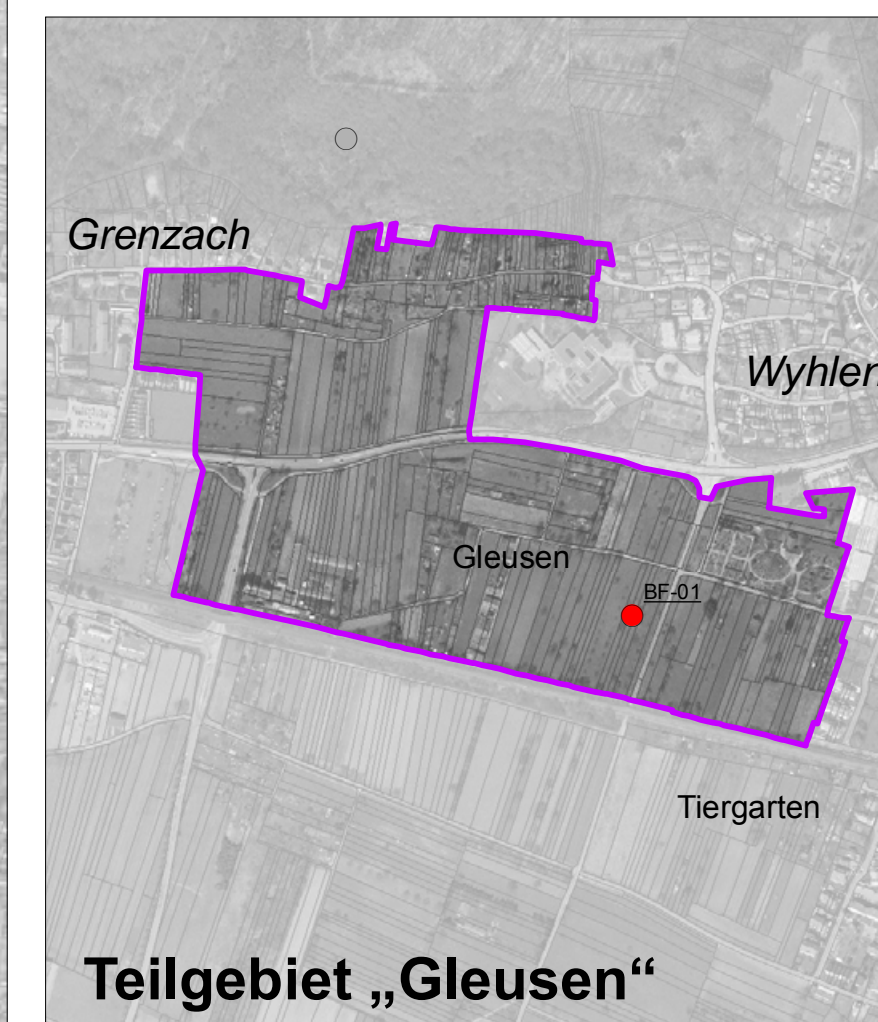

Grundlage:
Topographische Karte 1:100.000 (TK100),
Orthophoto 1:10.000 (DOP), Automatische
Liegenschaftskarte (ALK) © Landesamt für
Geoinformation und Landentwicklung Baden-
Württemberg (www.lv-bw.de) Az.: 2851.9-1/19

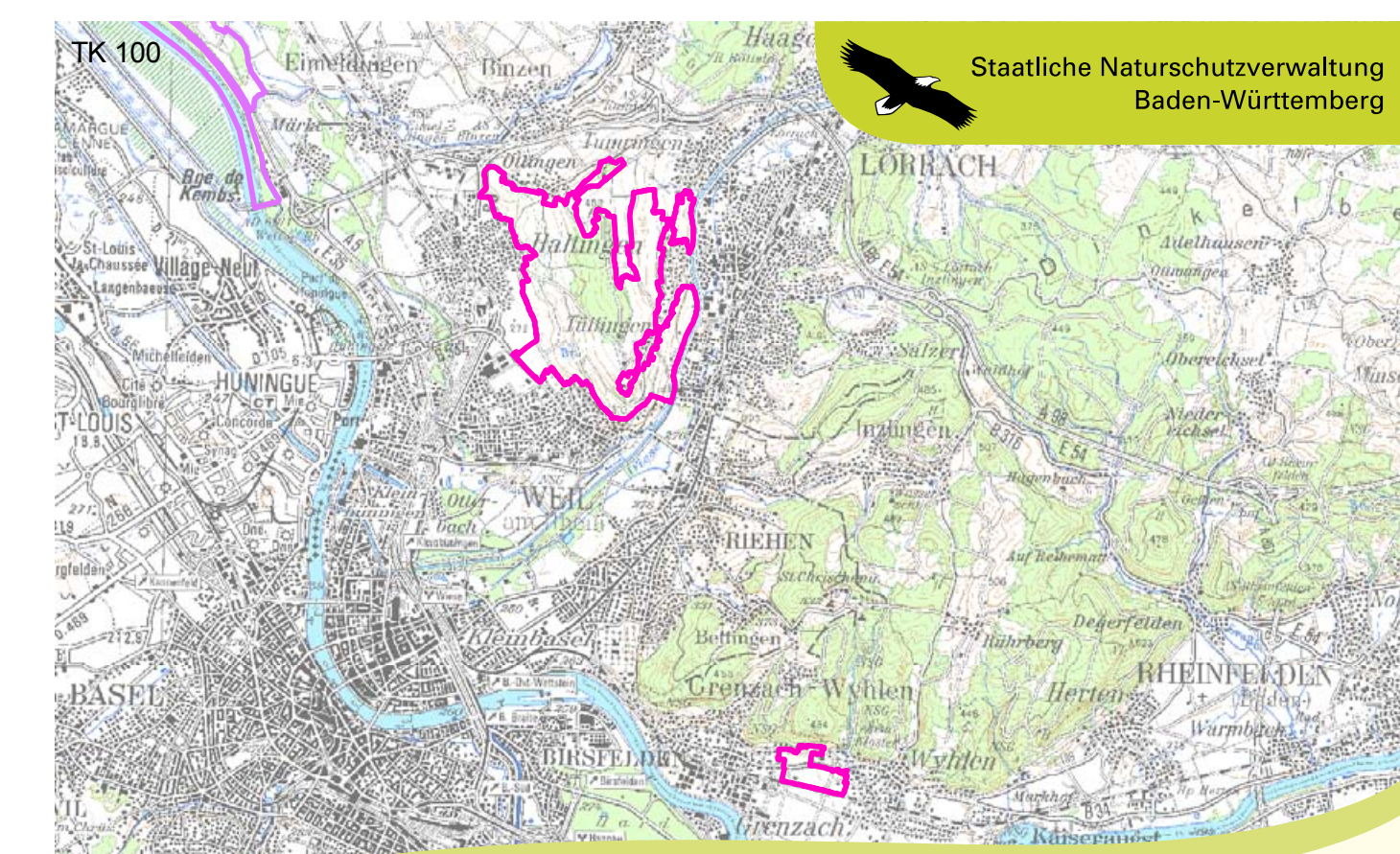

Managementplan für das
FFH-Gebiet 8311-341 „Tüllinger Berg und Tongrube Rümmlingen“
und das Vogelschutzgebiet 8311-441 „Tüllinger Berg und Gleusen“



Bestands- und Zielekarte
Lebensstätten und Artenfunde Vögel
- Karte II -

Bearbeiter: IFO & WWL, Bad Krozingen
Gezeichnet: Frank Armbruster
Gefertigt: 18. August 2011
Stand der Kartierung: Juli 2009
Maßstab: 1:10.000



Dieses Projekt wird
gefördert von der
Europäischen Union
Kofinanzierung (GLER)