

NATURA 2000-PEPL "Klettgaurücken"

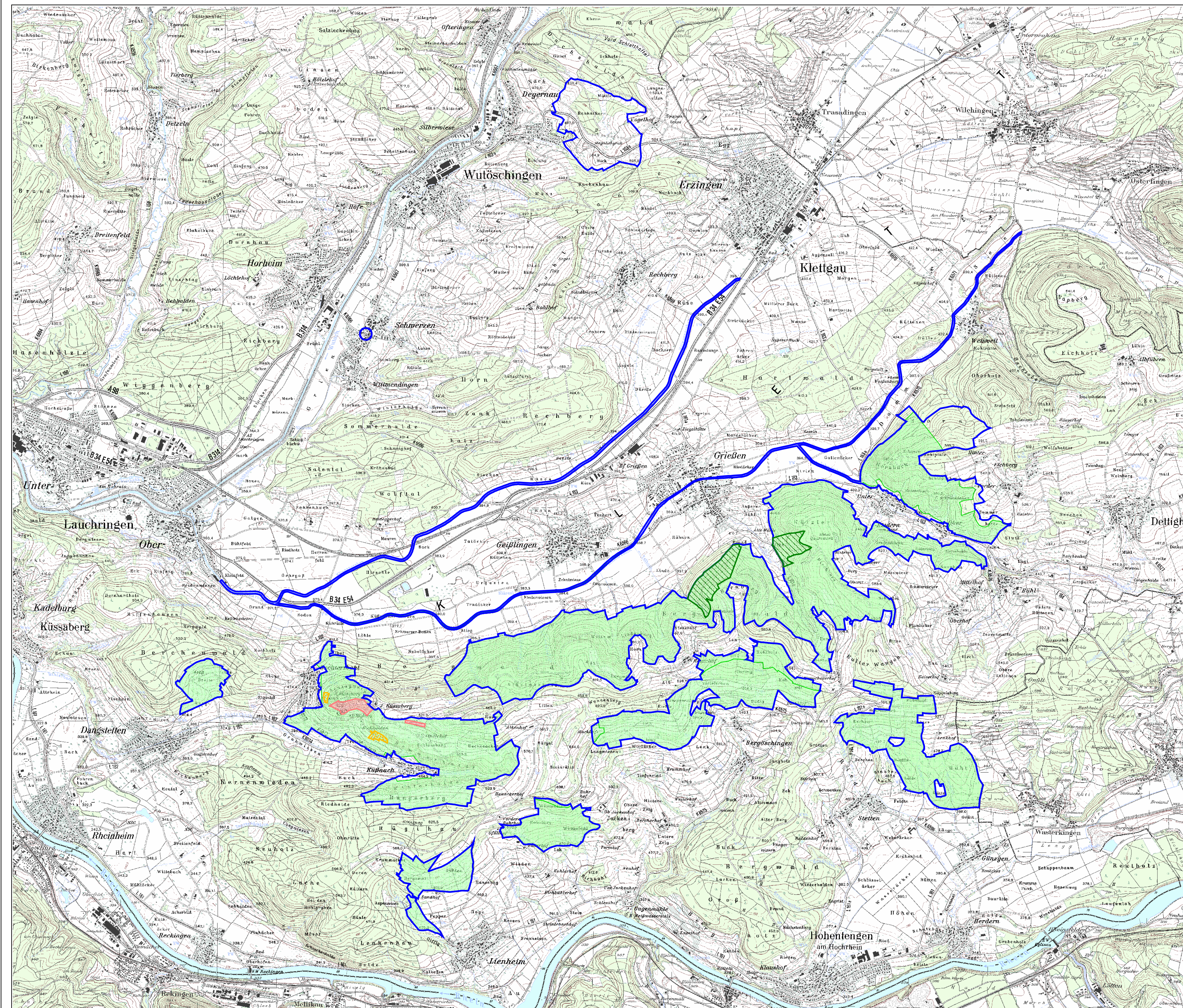

LEGENDE

- FFH-Gebiet 8316-341 "Klettgaurücken"
- Naturschutzgebiete (NSG) "Küssberg" und "Orchidenwiese Küssnach"
- Landschaftsschutzgebiete (LSG) "Hochrhein-Klettgau" und "Hohentengen"
- Flächenhafte Naturdenkmäler (FND) "Blaugrasrasen Küssberg" und "Seiler"
- Schonwälder "Birnberg" und "Diptam"

Es sind nur die Schutzgebiete innerhalb des FFH-Gebiets "Klettgaurücken" dargestellt.

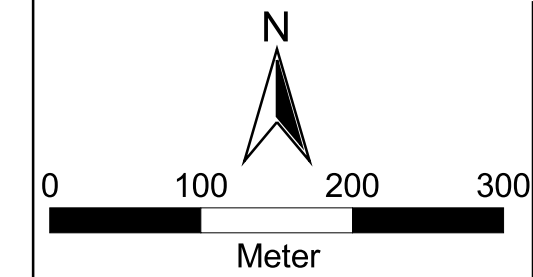

GEBIETSÜBERSICHT

Landkreis: Waldshut
 Gemeinden: Dettighofen, Hohentengen, Klettgau,
 Küssberg, Lauchringen, Wutöschingen
 Naturraum: 120 Alb-Wutach-Gebiet
 Gesamtfläche: 1.469,9 ha
 Anzahl der Teilgebiete: 11



Pflege- und Entwicklungsplan
 FFH-Gebiet 8316-341 "Klettgaurücken"



Übersichtskarte mit Schutzgebietsgrenzen

<p>Bearbeitung Gezeichnet Gefertigt am Stand der Kartierung Kartgrundlage Maßstab</p>	<p>Büro Dr. Robert Brinkmann & INULA proECO Umweltingenieur gmbh Dr. Holger Hunger 31.01.2008 25.01.2007 ALK © Landesvermessungsamt B.-W., Az.: 2851.9-1/11 1 : 25.000</p>
--	---