

NATURA 2000-PEPL "Klettgaurücken"

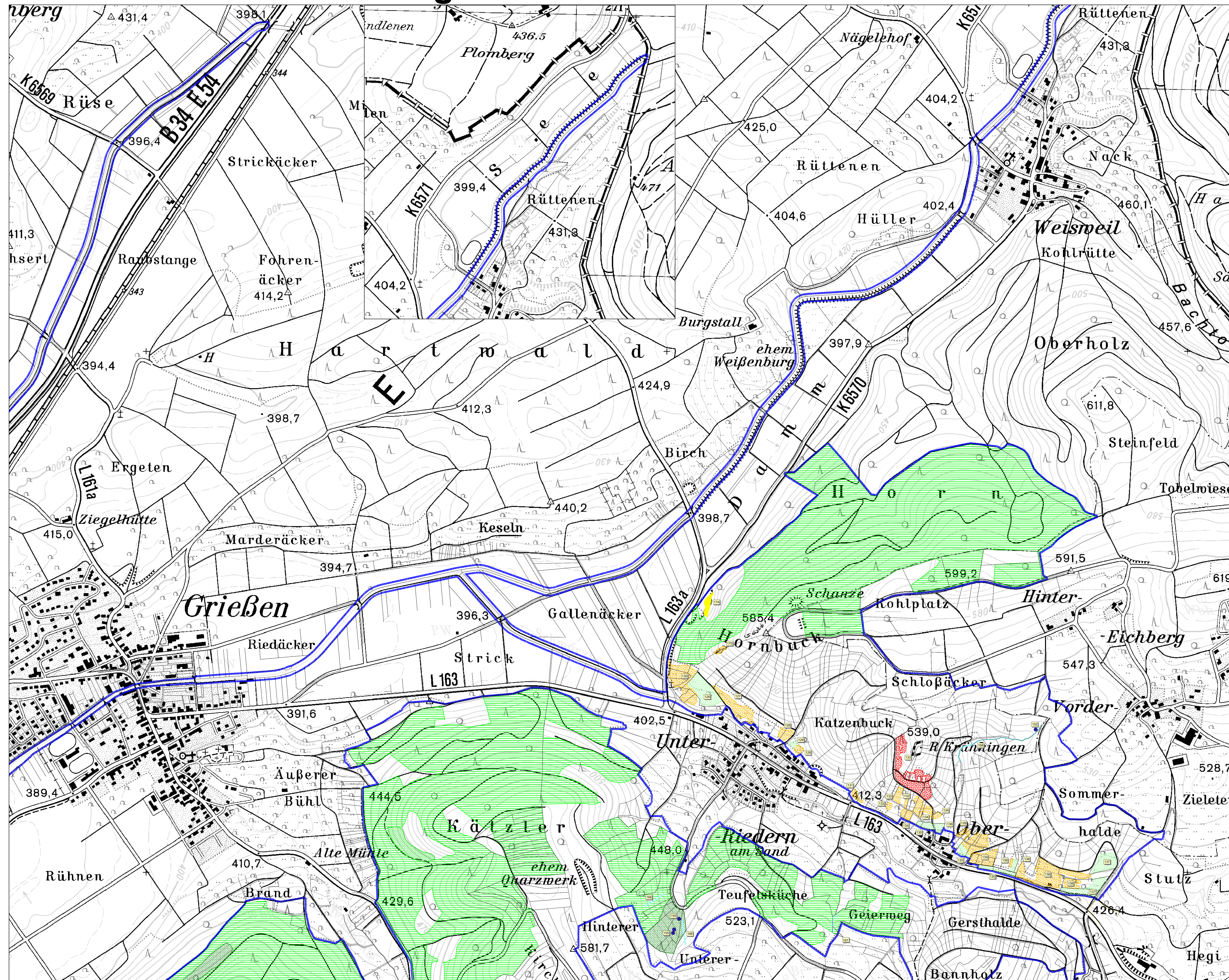

LEGENDE

| Lebensraumtypen Offenland | | |
|---------------------------|---|-------|
| | Fließgewässer mit flutender Wasservegetation | 3260 |
| | Kalk-Trockenrasen | 6210 |
| | Orchideenreiche Kalk-Trockenrasen (prioritär) | 6210* |
| | Pfingstgraswiesen | 6410 |
| | Feuchte Hochstaudenfluren (montaner Subtyp) | 6431 |
| | Flachland-Mähwiesen | 6510 |
| | Kalkflutquellen (prioritär) | 7220* |
| | Kalk-Schutthalden (prioritär) | 8160* |
| Lebensraumtypen Wald | | |
| | Waldmeister-Buchenwald | 9130 |
| | Orchideen-Kalk-Buchenwald | 9150 |
| | Schlucht- und Hangmischwald | 9180 |
| | Auenwälder mit Erle und Esche | 91E0* |
| | Steppenheide-Kiefernwälder | 91U0 |

Nummer (letzte 3 Ziffern) der Erfassungseinheit
 (#): Es sind noch andere, kleinflächige LRT in der Einheit vorhanden
 (z.B. kleine Kalk-Trockenrasen innerhalb von Flachland-Mähwiesen).
 Grenze des FFH-Gebiets (der innere Rand der blauen Linie stellt die Grenze dar.)

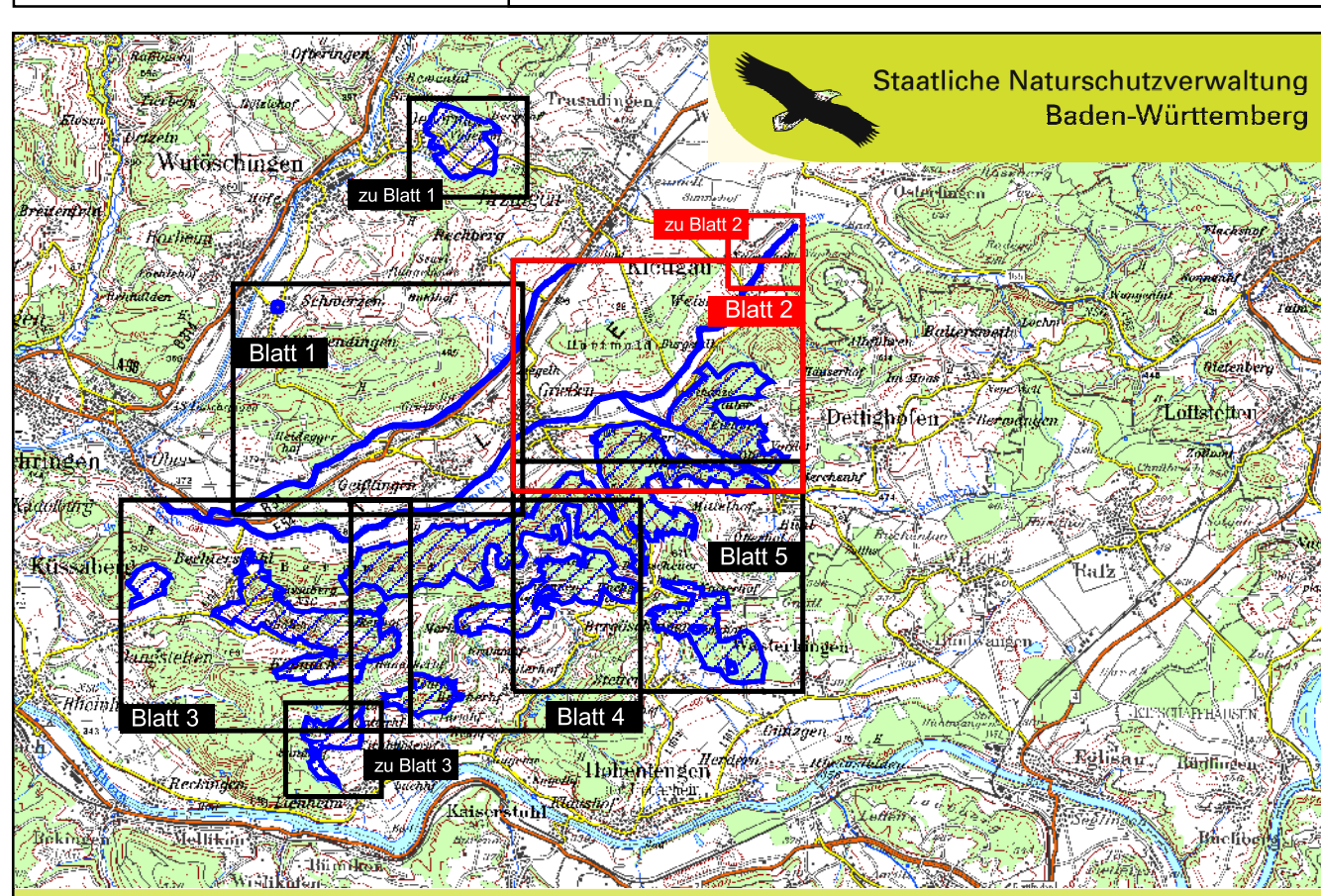

Pflege- und Entwicklungsplan
 FFH-Gebiet 8316-341 "Klettgaurücken"

Bearbeitung: Büro Dr. Robert Brinkmann & INULA
 proECO Umweltplanung gmbh
 Gezeichnet: Dr. Holger Hunger
 Geferligt am: 31.01.2008
 Stand der Kartierung: September 2007
 Kartengrundlage: ALK, © Landesvermessungsamt
 B.-W., Az.: 2851.9-1/11
 Maßstab: 1:5.000

Karte der Lebensraumtypen
 Blatt 2