

# NATURA 2000-PEPL "Klettgaurücken"

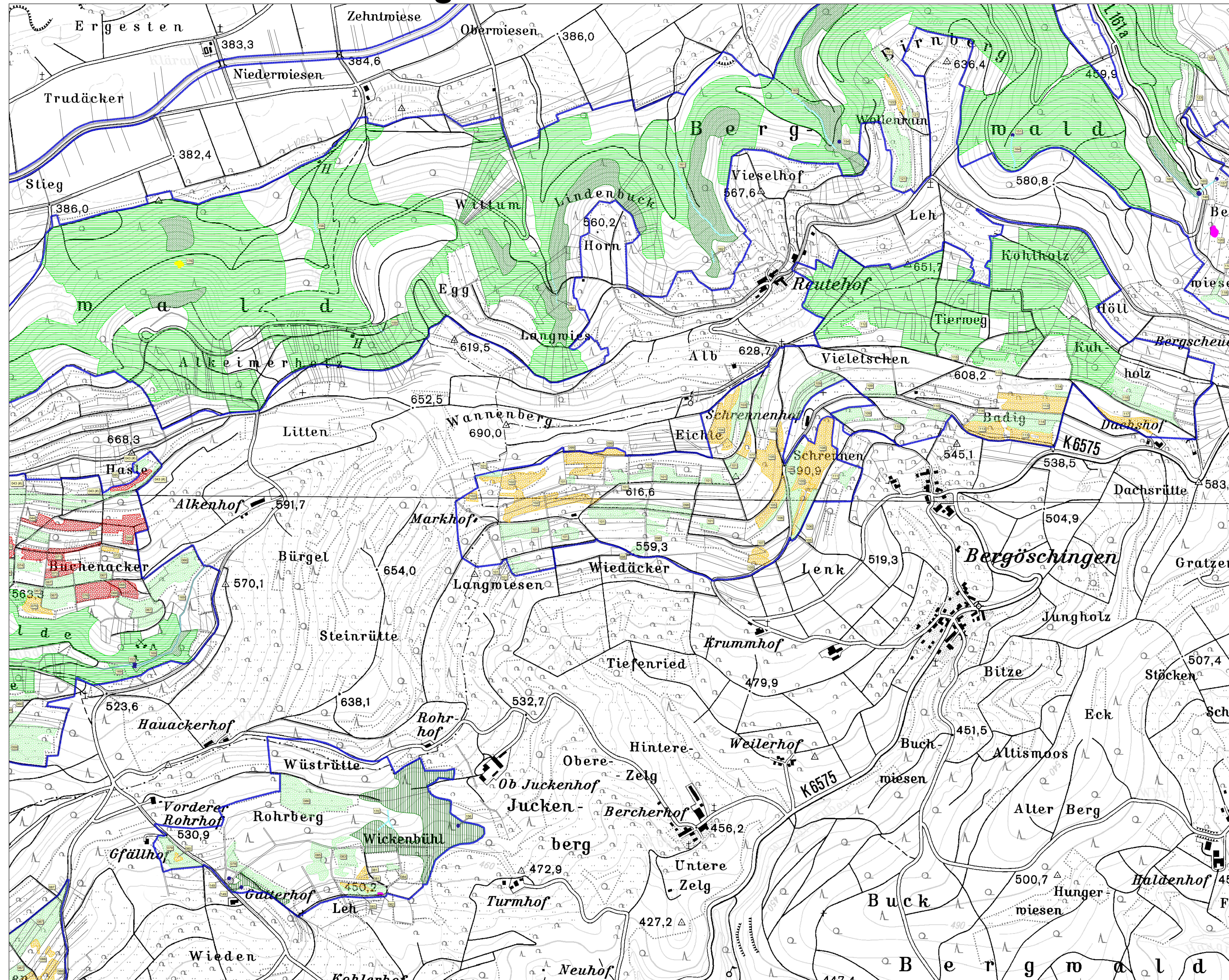

**LEGENDE**

Lebensraumtypen Offenland		
	Fließgewässer mit flutender Wasservegetation	3260
	Kalk-Trockenrasen	6210
	Orchideenreiche Kalk-Trockenrasen (prioritär)	6210*
	Pfeifengraswiesen	6410
	Feuchte Hochstaudenfluren (montaner Subtyp)	6431
	Flachland-Mähwiesen	6510
	Kalkuffquellen (prioritär)	7220*
	Kalk-Schutthalde (prioritär)	8160*
Lebensraumtypen Wald		
	Waldmeister-Buchenwald	9130
	Orchideen-Kalk-Buchenwald	9150
	Schlucht- und Hangmischwald	9180
	Auenwälder mit Erle und Esche	91E0*
	Stuppenheide-Kiefernwälder	91U0
	Nummer (letzte 3 Ziffern) der Erfassungseinheit	
	(#) Es sind noch andere, kleinflächige LRT in der Einheit vorhanden (z.B. kleine Kalk-Trockenrasen innerhalb von Flachland-Mähwiesen).	
	Grenze des FFH-Gebiets (der innere Rand der blauen Linie stellt die Grenze dar.)	

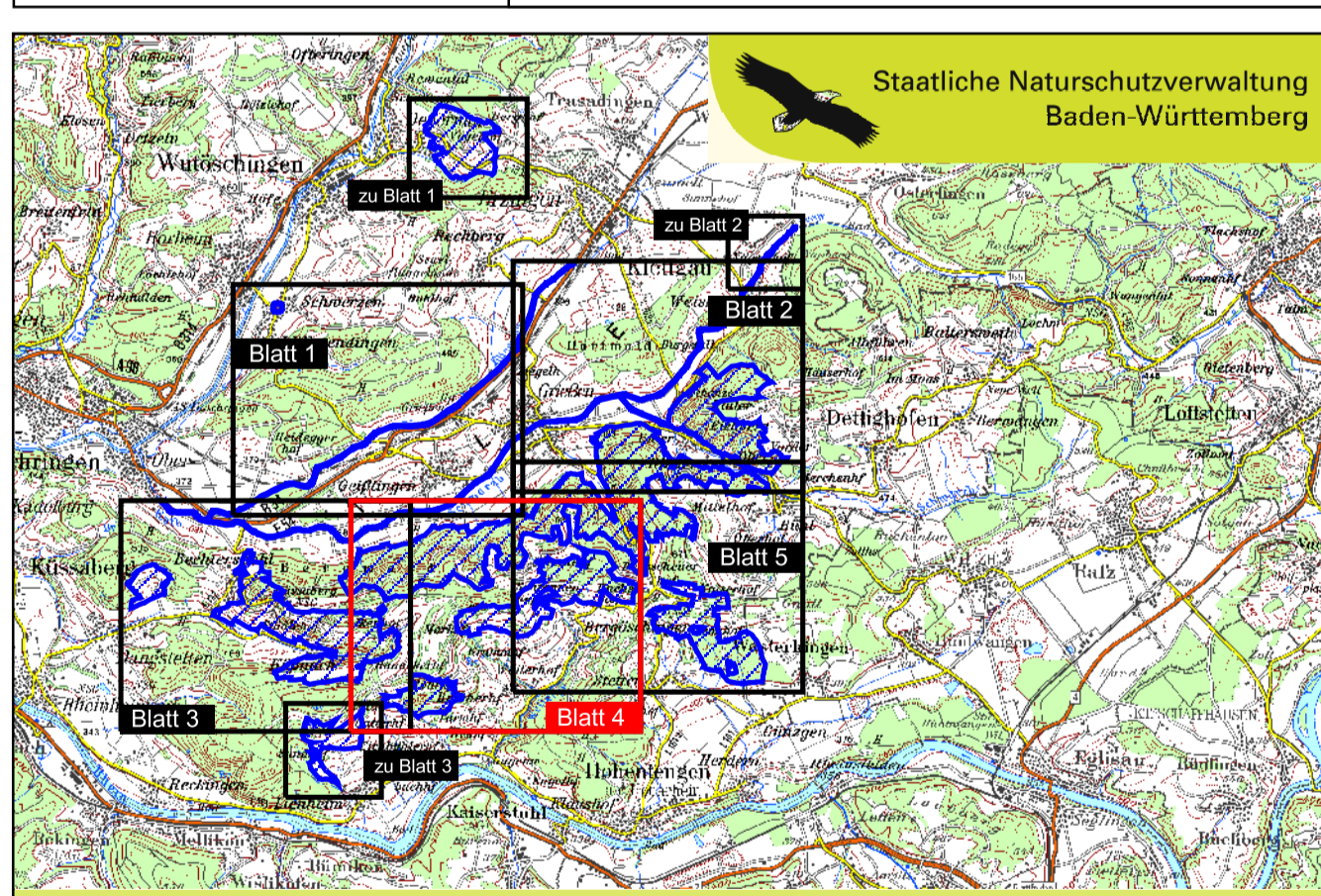

Pflege- und Entwicklungsplan  
 FFH-Gebiet 8316-341 "Klettgaurücken"

**NATURA 2000**

Karte der Lebensraumtypen  
 Blatt 4

Bearbeitung	Büro Dr. Robert Brinkmann & NULA proECO Umweltpflege gmbh
Gezeichnet	Dr. Holger Hunger
Gefertigt am	31.01.2008
Stand der Kartierung	September 2007
Kartengrundlage	ALK, © Landesvermessungsamt B.-W., Az.: 2851.9-1/11
Maßstab	1 : 5.000

Als Geo-Basisdaten (Kartenhintergrund) dienen folgende Rasterkarten der Vermessungsverwaltung: Topographische Karte 1:25.000 (TK25), Orthophoto 1:10.000 (DOP), Flurstücksgrenzen aus der Automatisierten Liegenschaftskarte (ALK) © Landesvermessungsamt Baden-Württemberg Az.: 2851.9-1/11 (www.lvv-bw.de) (www.lvv-bw.de)