

NATURA 2000-PEPL "Klettgaurücken"

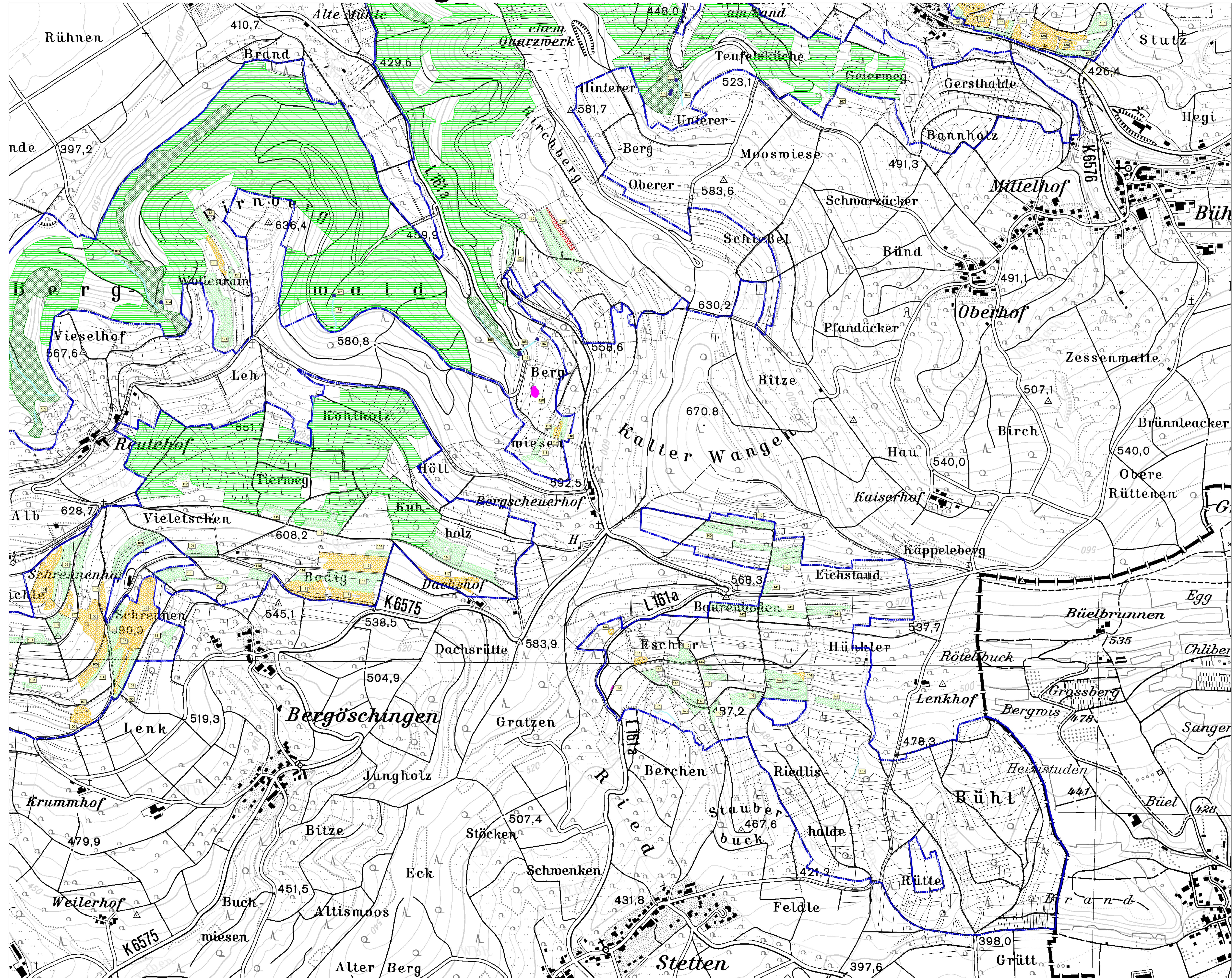

LEGENDE

Lebensraumtypen Offenland		
	Fließgewässer mit flutender Wasservegetation	3260
	Kalk-Trockenrasen	6210
	Orchideenreiche Kalk-Trockenrasen (prioritär)	6210*
	Pfeifengraswiesen	6410
	Feuchte Hochstaudenfluren (montaner Subtyp)	6431
	Flachland-Mähwiesen	6510
	Kalktuffquellen (prioritär)	7220*
	Kalk-Schutthalden (prioritär)	8160*
Lebensraumtypen Wald		
	Waldmeister-Buchenwald	9130
	Orchideen-Kalk-Buchenwald	9150
	Schlucht- und Hangmischwald	9180
	Auenwälder mit Erle und Esche	91E0*
	Stuppenheide-Kiefernwälder	91U0
	Nummer (letzte 3 Ziffern) der Erfassungseinheit (E): Es sind noch andere, kleinfächige LRT in der Einheit vorhanden (z.B. kleine Kalk-Trockenrasen innerhalb von Flachland-Mähwiesen).	
	Grenze des FFH-Gebiets (der innere Rand der blauen Linie stellt die Grenze dar.)	

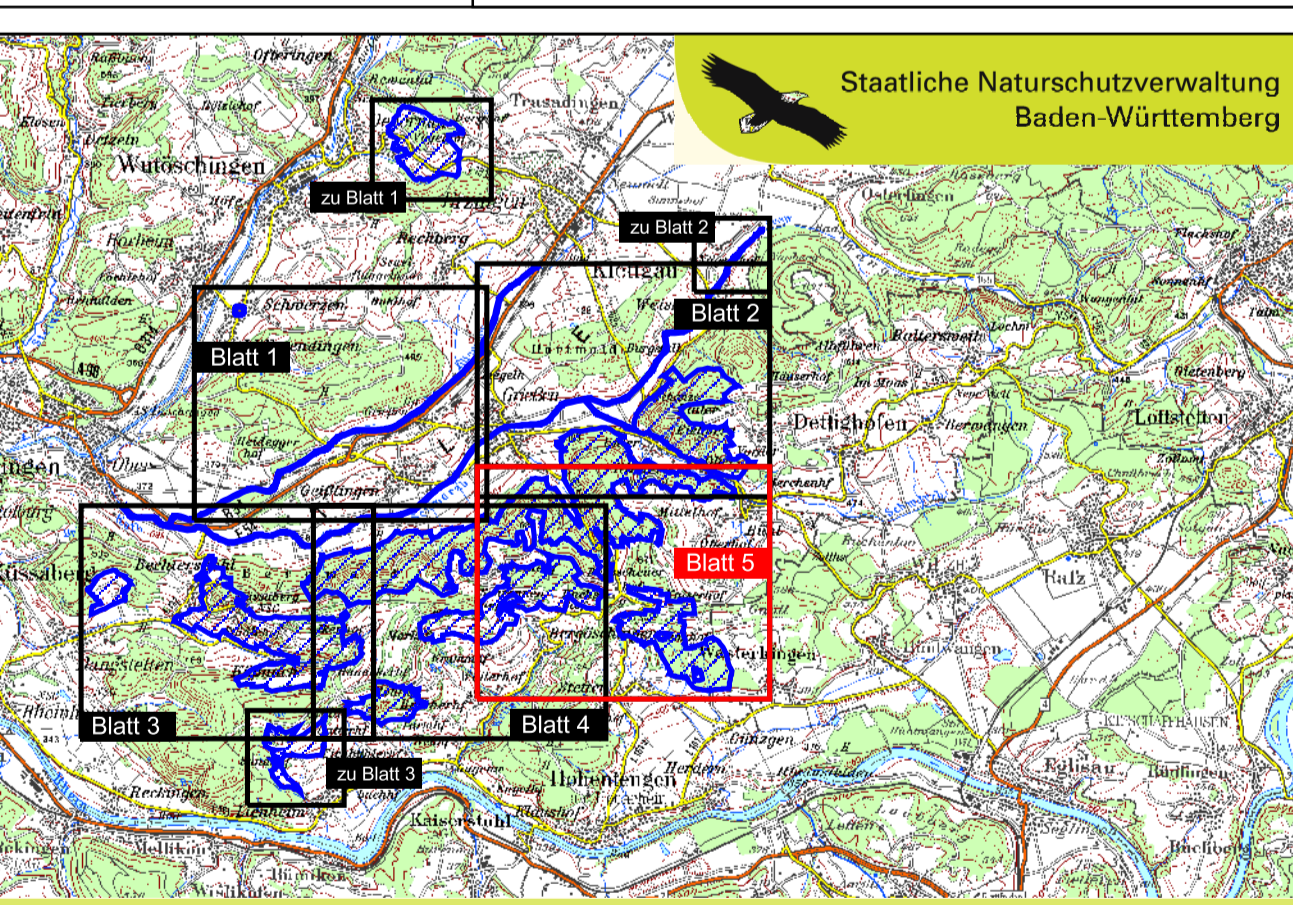

Pflege- und Entwicklungsplan
 FFH-Gebiet 8316-341 "Klettgaurücken"

NATURA 2000
 Karte der Lebensraumtypen
 Blatt 5

Bearbeitung	Büro Dr. Robert Brinkmann & NÜLA
Gezeichnet	proECO Umweltplanung gmbh
Gefertigt am	Dr. Holger Hunger
Stand der Kartierung	31.01.2008
Kartengrundlage	September 2007
	ALK, © Landesvermessungsamt
	B.-W., Az.: 2851.9-1/11
Maßstab	1 : 5.000

Baden-Württemberg
 REGIERUNGSPRÄSIDIUM FREIBURG

Als Geo-Basisdaten (Kartenhintergrund) dienen folgende Rasterkarten der Vermessungsverwaltung: Topographische Karte 1:25.000 (TK25), Orthophoto 1:10.000 (DOP), Flurstücksgrenzen aus der Automatisierten Liegenschaftskarte (ALK). © Landesvermessungsamt Baden-Württemberg Az.: 2851.9-1/11 (www.lv-bw.de) / © Leibniz-Institut für Fernstudien (www.hogrefe.de)