

NATURA 2000-PEPL "Schauinsland"

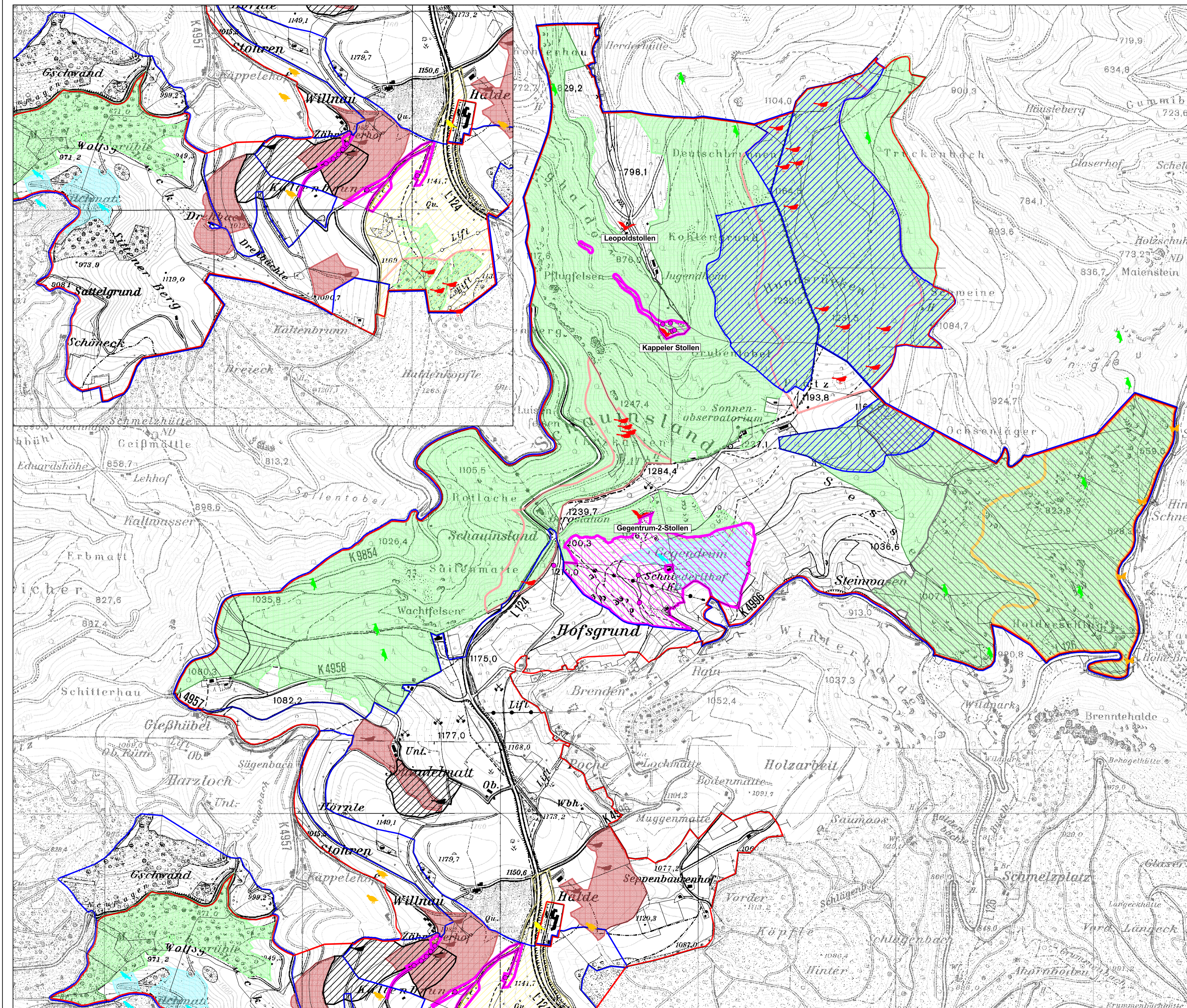

LEGENDE

Lebensstätten (LS) und Nachweise der Arten

LS	Nachweis	Arten	Code
		Rogers Goldhaarmoo (Orthotrichum rogeri)	1387
		Spanische Flagge (Callimorpha quadripunctaria)	1078*
		Auerhuhn (Tetrao urogallus) ¹	A108
		Braunkehle (Turdus torquatus)	A275
		Grauspecht (Picus canus)	A234
		Neuntöter (Lanius collurio)	A338
		Ringdrossel (Turdus torquatus)	A282
		Schwarzkehlchen (Saxicola torquata)	A276
		Schwarzspecht (Dryocopus martius)	A236
		Wachtel (Coturnix coturnix) ²	A113
		Zitronenzeisig (Carduelis citrinella)	A362
		Großes Mausohr (Myotis myotis) und Wimperfedermaus (Myotis emarginatus) ³	1324 1321

Anmerkungen:
¹ Auerhuhn: Die genauen Nachweise werden aus Artenschutzgründen nicht angegeben.
² Wachtel: Eine Lebensstätte kann aktuell noch nicht abgegrenzt werden.
³ Das Große Mausohr wurde am Gegenrum-2-Stollen, die Wimperfedermaus am Gegenrum-2-Stollen und am Leopoldstollen nachgewiesen und ist auch am Kappeler Stollen zu vermuten.

Außengrenze des Vogelschutzgebiets (SPA), Teilgebiet Schauinsland
 Außengrenze des FFH-Gebiets

GEBIETSÜBERSICHT

Landkreis Breisgau-Hochschwarzwald, Stadtkreis Freiburg
 Gemeinden: Freiburg, Oberried, Münstertal, Bollschweil
 Naturraum: 155 Hochschwarzwald
 Gesamtfläche FFH: 917,9 ha
 Gesamtfläche SPA: 1.237,6 ha
 Anzahl der Teilgebiete: FFH: 2; SPA: 1

0 200 400 600
 Meter

TK 200 unmaßstäblich

Pflege- und Entwicklungsplan
 FFH-Gebiet 8013-341 "Schauinsland"
 und SPA 8114-401 "Südschwarzwald" (Teilgebiet Schauinsland)

Karte der Lebensstätten der Arten

Bearbeitung	INULA (Freiburg)
Gezeichnet	Unique forestry consultants (Freiburg)
Gefertigt am	Dr. Holger Hunger
Stand der Kartierung	01.12.2007
Kartengrundlage	September 2007
Maßstab	© Landesvermessungsamt Bad.-Württ., Az.: 2851.9-1/11 1: 10.000

REGIERUNGSPRÄSIDIUM FREIBURG