

# NATURA 2000-PEPL "Schauinsland"

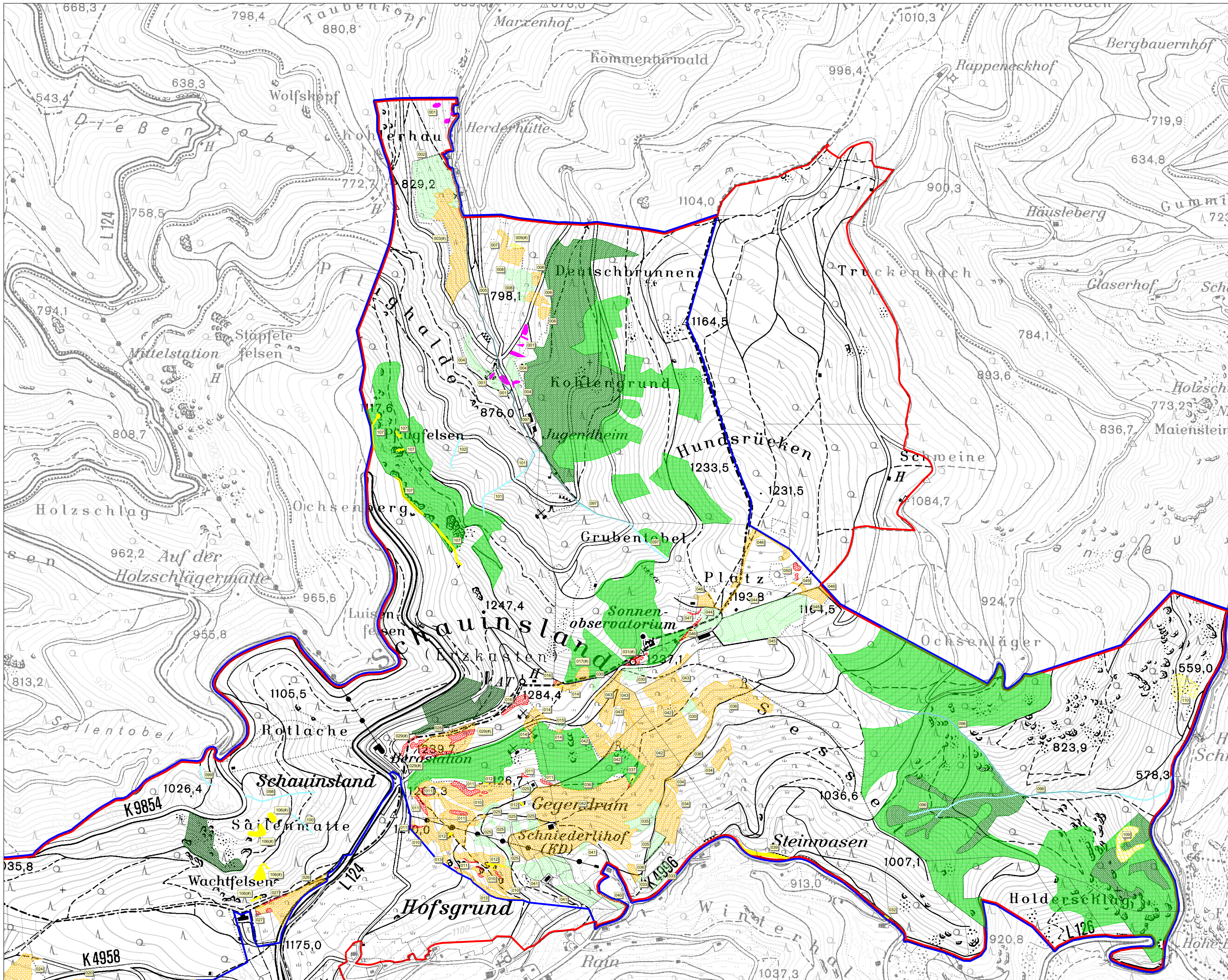

**LEGENDE**

**Lebensraumtypen Offenland**

	3260
	4030
	5130
	6230*
	6431
	6432
	6520
	7140
	8110
	8190
	8220

001 Nummer (letzte 3 Ziffern) der Erfassungseinheit.  
 (H) Es sind noch andere, identifizierte LRT in der Einheit vorhanden (z.B. kleine Heiden oder Felsen innerhalb von Borstgrasrasen).

**Lebensraumtypen Wald**

	9110
	9130
	9140

Bestände des prioritären Lebensraumtyps Schlucht- und Hangmischwälder [9180\*] kommen identifi­cierbar in Hainsimsen-Buchenwäldern des Gebiets eingebettet vor.

Außengrenze des Vogelschutzgebiets (SPA), Teilgebiet Schauinsland  
 Außengrenze des FFH-Gebiets

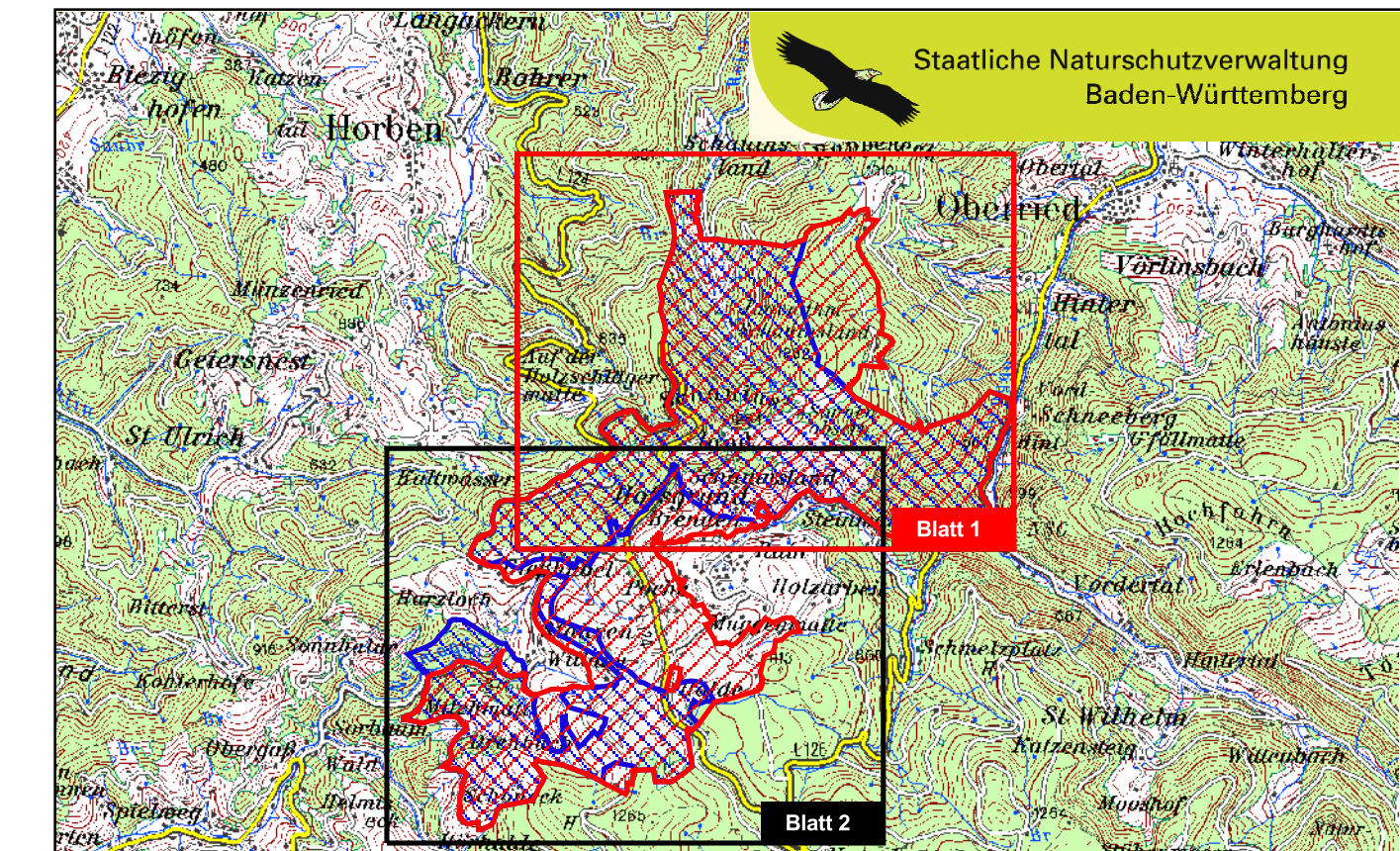

Pflege- und Entwicklungsplan  
 FFH-Gebiet 8013-341 "Schauinsland"  
 und SPA 8114-401 "Südschwarzwald" (Teilgebiet Schauinsland)

**NATURA 2000**  
 Karte der Lebensraumtypen  
 Blatt 1

Bearbeitung: INULA (Freiburg)  
 Unique forestry consultants (Freiburg)  
 Gezeichnet: Dr. Höger Hunger  
 01.12.2007  
 Gefertigt am: Juni 2007  
 Stand der Kartierung  
 Kartengrundlage: © Landesvermessungsamt Bad.-Württ.,  
 AZ: 2851/9-1/11  
 1:5.000

**Baden-Württemberg**  
 REGIERUNGSPRÄSIDIUM FREIBURG

Als Geo-Basisdaten (Kartenhintergrund) dienen folgende Rasterkarten der Vermessungsverwaltung: Topographische Karte 1:25.000 (TK25), Orthophoto 1:10.000 (DOP), Flurstücksgrenzen aus der Automatisierten Liegenschaftskarte (ALK). © Landesvermessungsamt Baden-Württemberg AZ: 2851/9-1/11 (www.lv-bw.de).