

Natura 2000-Pflege- und Entwicklungsplan

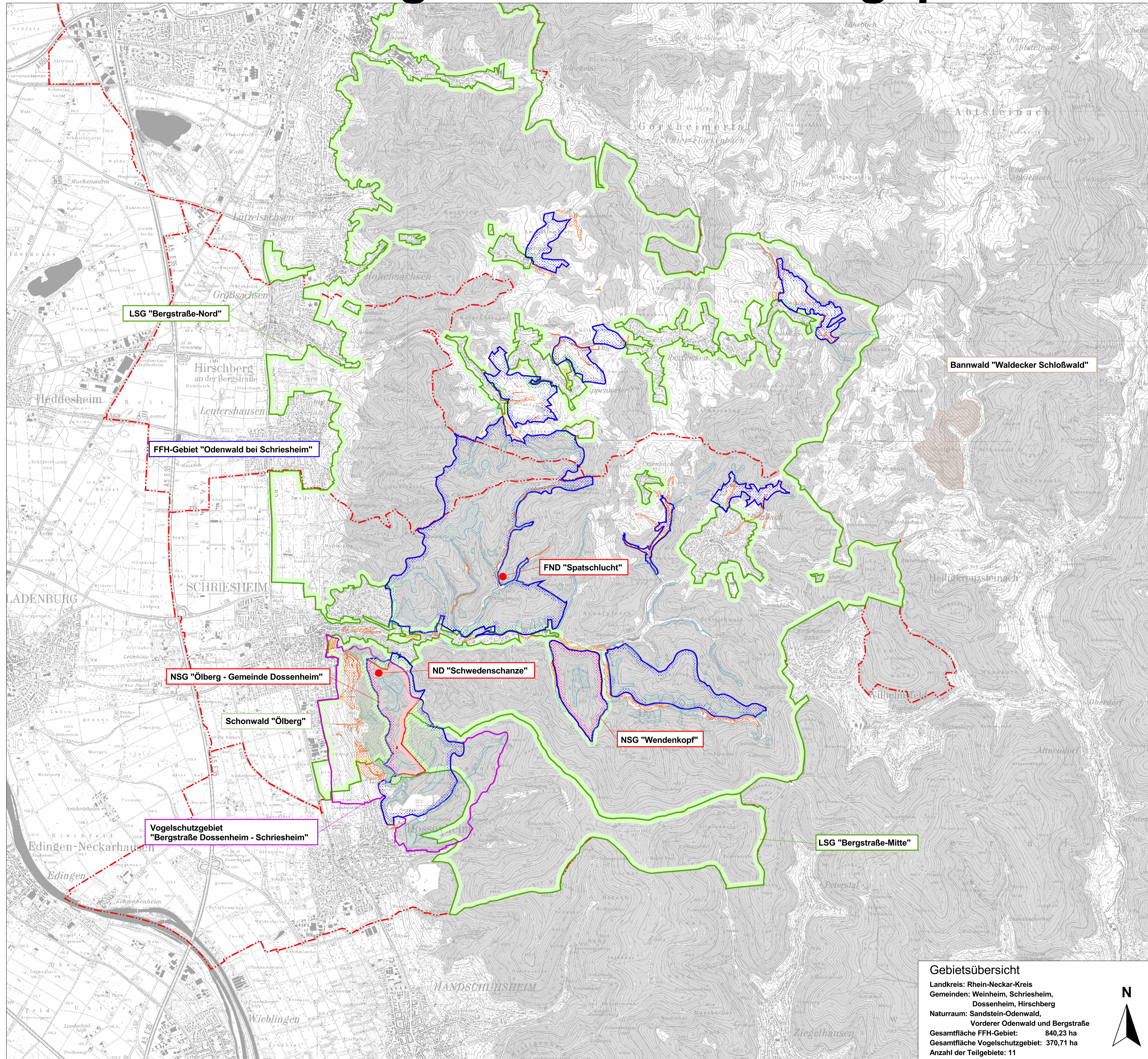

LEGENDE

- FFH-Gebiet
- Vogelschutzgebiet
- Naturschutzgebiet (NSG)
- Landschaftsschutzgebiet (LSG)
- Bannwald
- Schonwald
- § 32 Biotop (NatSchG Baden-Württemberg)
- Waldbiotop (§ 30a LWaldG und § 32 NatSchG)
- Naturdenkmale
- Gemeindegrenzen

0 500 1000 1500 2000 Meter

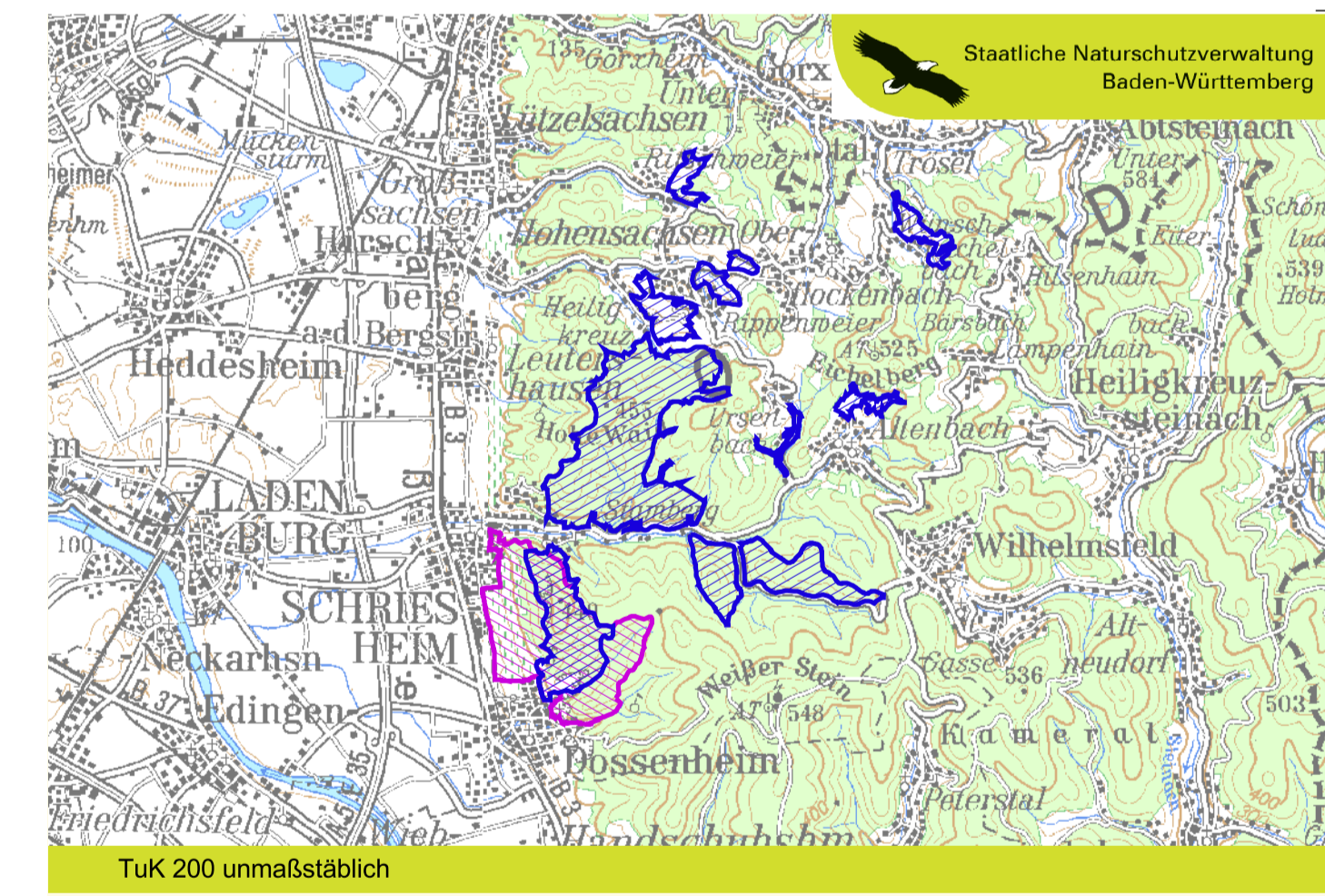

Pflege- und Entwicklungsplan für das FFH-Gebiet 6518-341 "Odenwald bei Schriesheim" und das Vogelschutzgebiet 6518-401 "Bergstraße Dossenheim - Schriesheim"



Übersichtskarte und Karte der Schutzgebiete

Maßstab 1 : 25.000

Gebietsübersicht
 Landkreis: Rhein-Neckar-Kreis
 Gemeinden: Weinheim, Schriesheim, Dossenheim, Hirschberg
 Naturraum: Sandstein-Odenwald, Vorderer Odenwald und Bergstraße
 Gesamtfläche FFH-Gebiet: 840,23 ha
 Gesamtfläche Vogelschutzgebiet: 370,71 ha
 Anzahl der Teilgebiete: 11

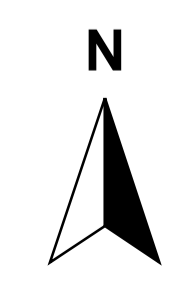

Bearbeiter: ARGE FFH-PEPL Odenwald bei Schriesheim
 Tier- und Landschaftsökologie Dr. J. Deuschle
 IUP (Inst. f. Umweltschutz) Prof. Dr. K. Reidl
Gezeichnet: Dipl.-Ing. (FH) K. Kranjec, A. Dörper
 28.01.2008
Stand der Kartierung: 30.11.2006
Kartgrundlage: TK 25, TuK 200, ALK, Digitale Orthophotos
 © Landesvermessungsamt Baden-Württemberg
 (www.lvw-bw.de), Aktenzeichen: 2851.9/3.

