

Natura 2000-Pflege- und Entwicklungsplan

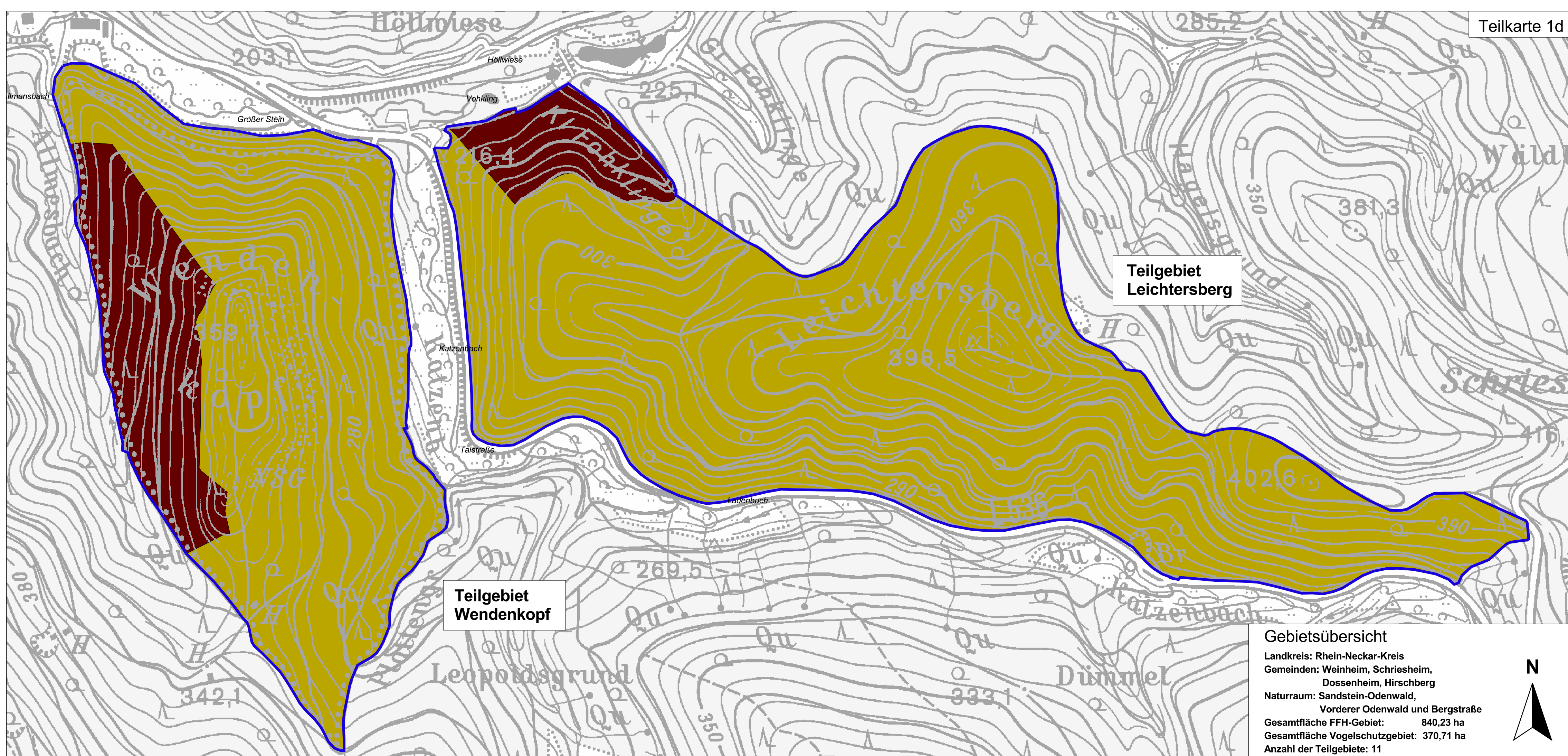
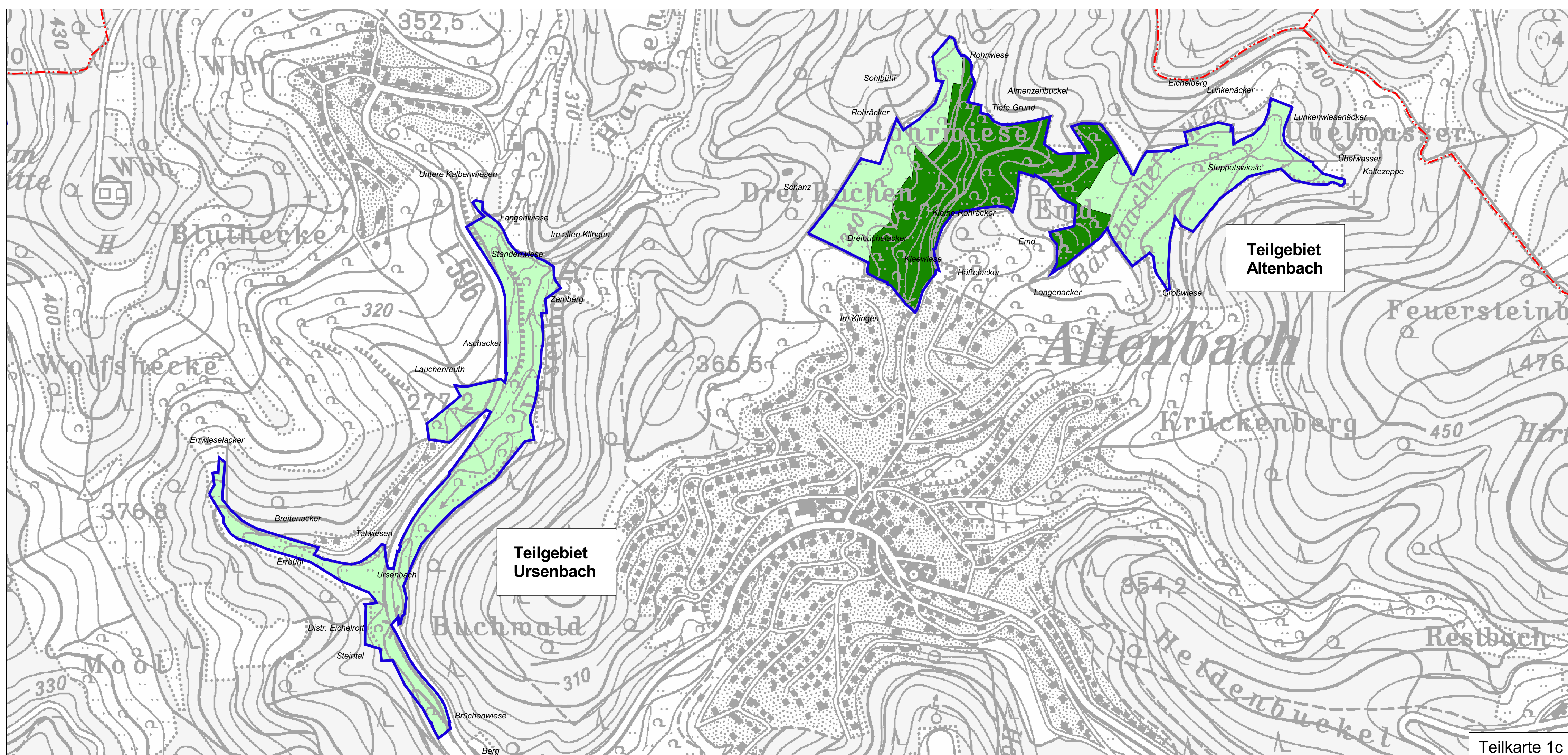
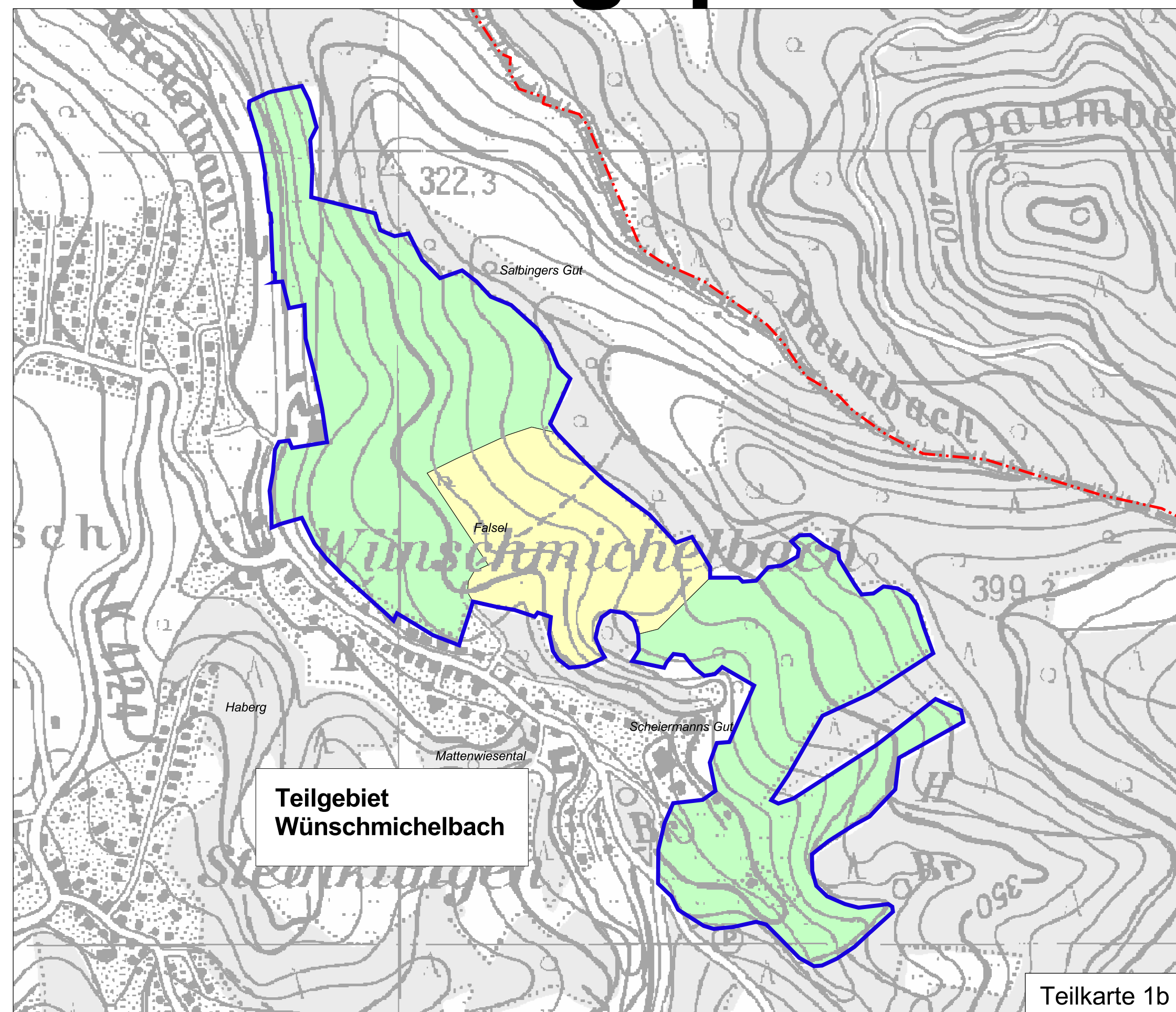
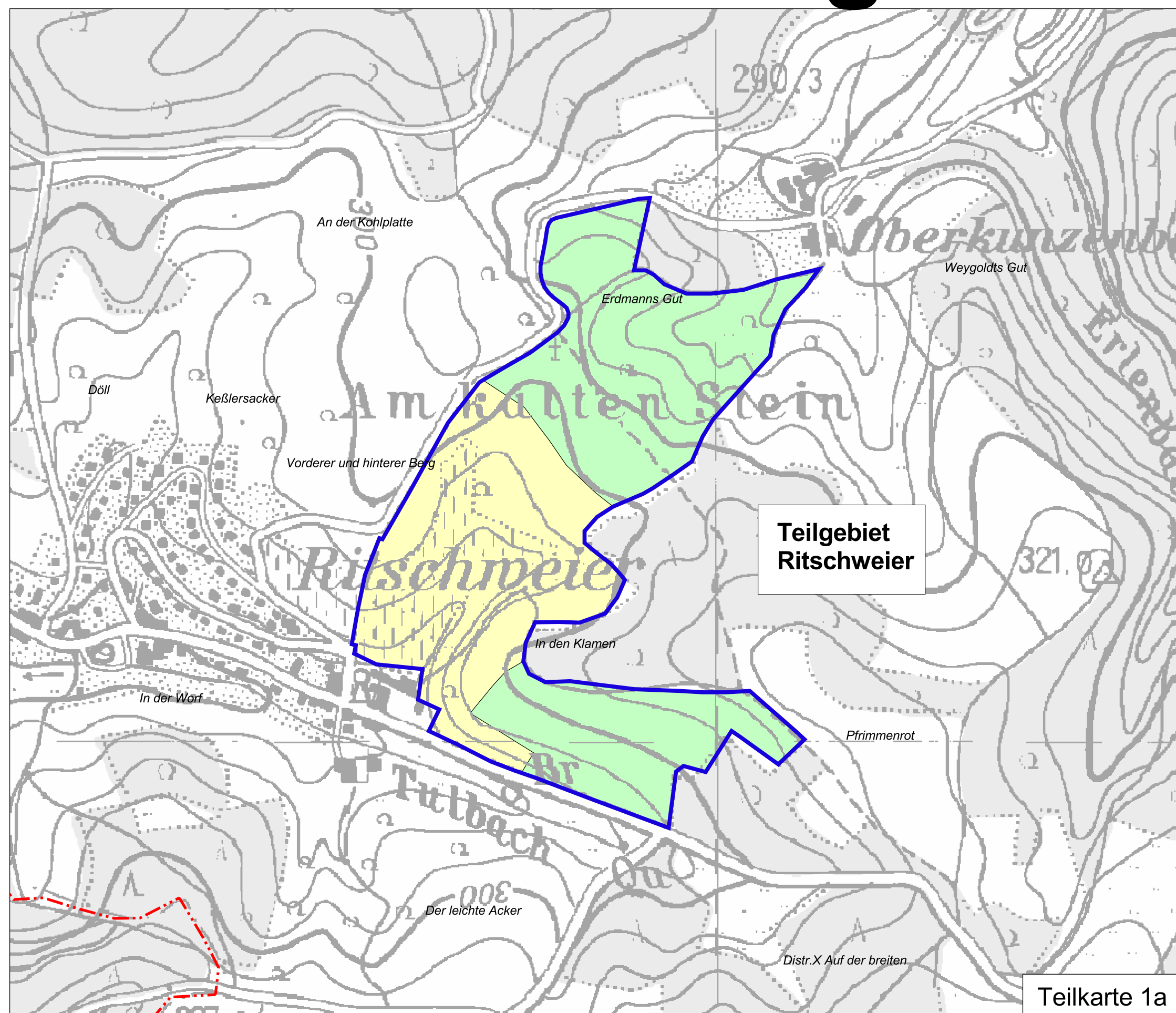

LEGENDE

Biotypenkomplexe

- Abbaugelände
- Weinberg- und Obstbaugelände
- Acker-Grünland-Gelände
- Wirtschaftsgrünland-Gelände
- Streuobst-Gelände
- Gelände mit ungenutztem Offenland
- Laubwald-Gelände
- Nadelwald-Gelände
- Außergrenze des FFH-Gebiets
- Außergrenze des Vogelschutzgebiets
- Gemeindegrenze

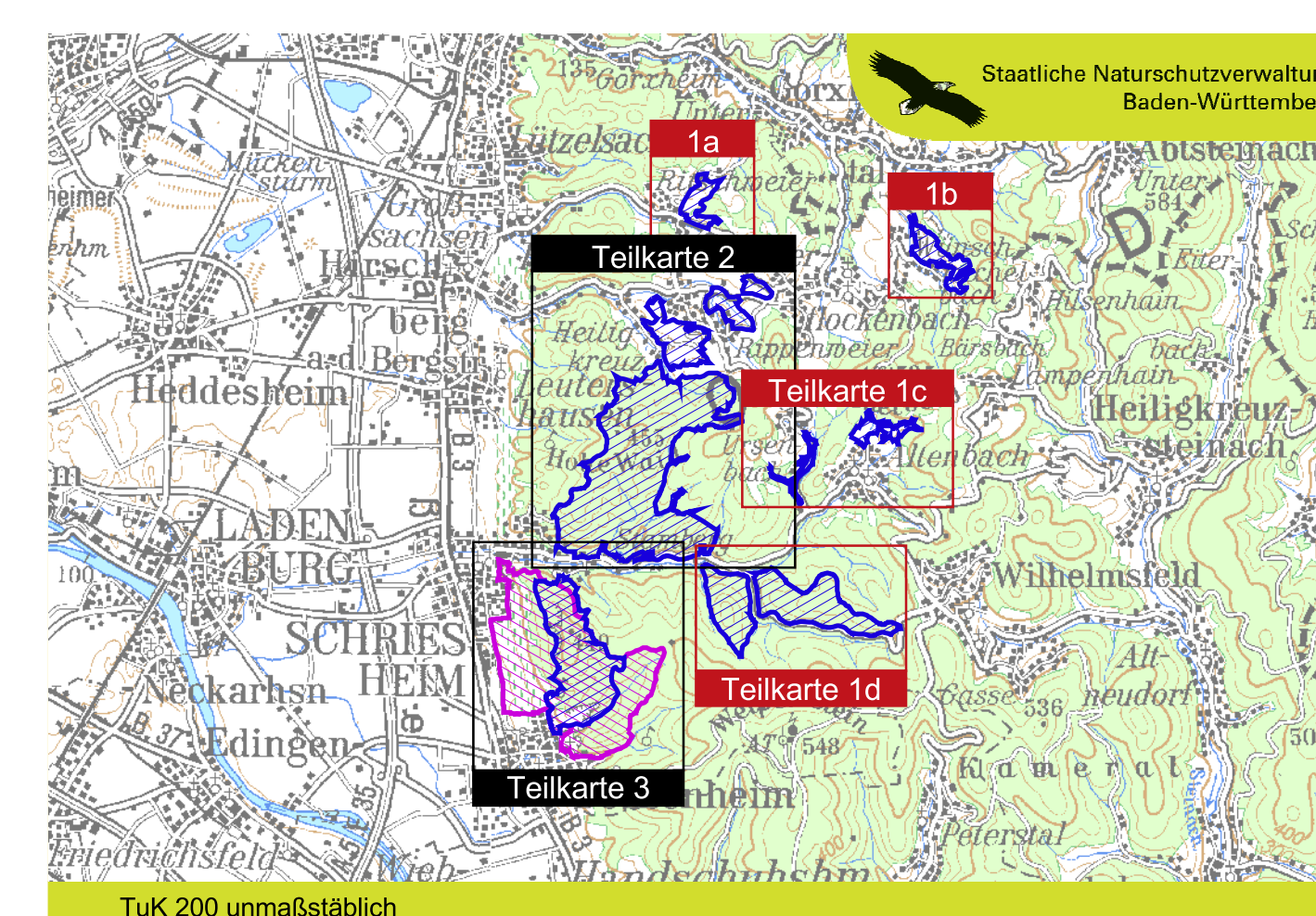

Pflege- und Entwicklungsplan für das FFH-Gebiet 6518-341 "Odenwald bei Schriesheim" und das Vogelschutzgebiet 6518-401 "Bergstraße Dossenheim-Schriesheim"



Karte der Biotypenkomplexe

Teilkarte 1a - 1d
Maßstab 1 : 5.000

Bearbeiter: ARGE FFH-PEPL Odenwald bei Schriesheim
Tier- und Landschaftsökologie Dr. J. Deuschle
IUP (Inst. f. Umweltplanung) Prof. Dr. K. Reidl
Dipl.-Ing. I. Aniol, Dipl.-Ing. (FH) K. Kranjec

Gezeichnet: 30.11.2006

Gefertigt: 28.01.2008

Stand der Kartierung: 30.11.2006

Kartengrundlage: TK 25, TuK 200, ALK, Digitale Orthophotos
© Landesvermessungsamt Baden-Württemberg
(www.lv-bw.de), Aktenzeichen: 2851.9/3.



Baden-Württemberg
REGIERUNGSPRÄSIDIUM KARLSRUHE

Gebietsübersicht

Landkreis: Rhein-Neckar-Kreis
Gemeinden: Weinheim, Schriesheim, Dossenheim, Hirschberg
Naturraum: Sandstein-Odenwald, Vorderer Odenwald und Bergstraße
Gesamtfläche FFH-Gebiet: 840,23 ha
Gesamtfläche Vogelschutzgebiet: 370,71 ha
Anzahl der Teilgebiete: 11

