

Natura 2000-Pflege- und Entwicklungsplan

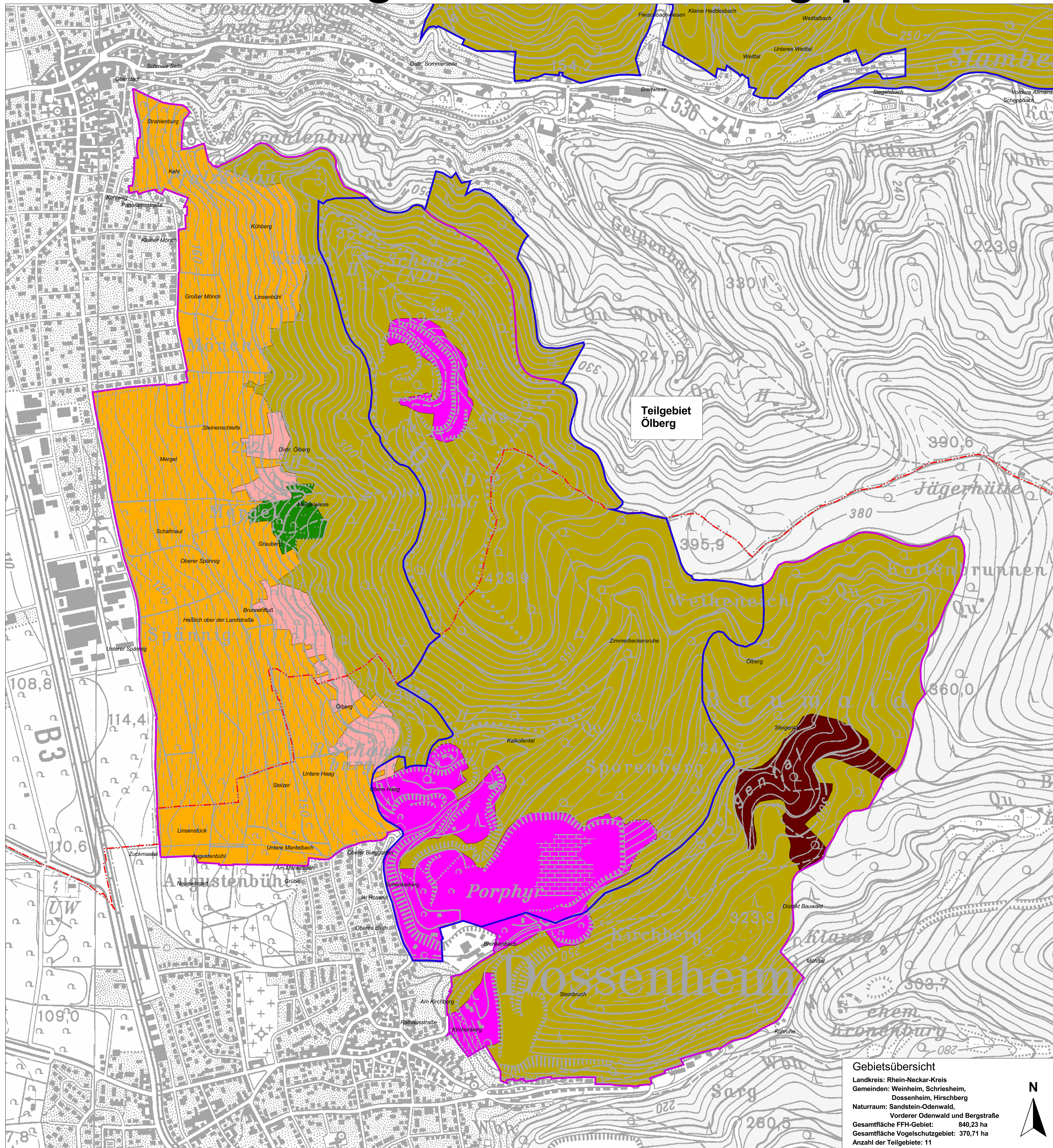

LEGENDE

- Biotypenkomplexe**
- Abbauebiet
 - Weinberg- und Obstbaugelände
 - Acker-Grünland-Gebiet
 - Wirtschaftsgrünlandgebiet
 - Streuobstgebiet
 - Gebiet mit ungenutztem Offenland
 - Laubwaldgebiet
 - Nadelwaldgebiet
- ∩ Außengrenze des FFH-Gebiets
∩ Außengrenze des Vogelschutzgebiets
- - - Gemeindegrenze

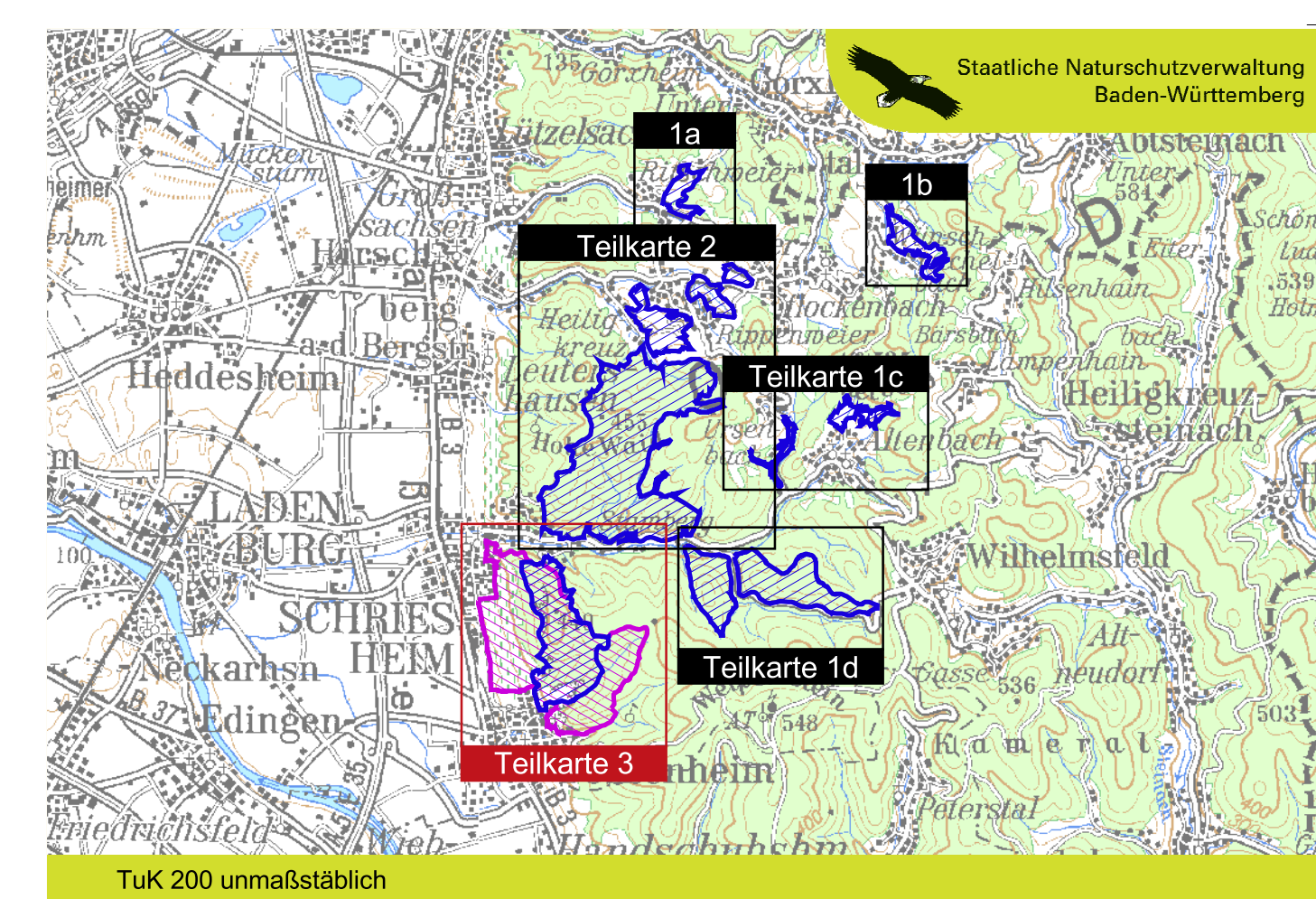
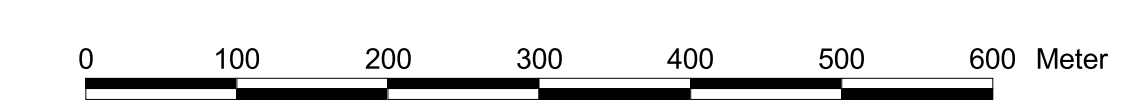

Pflege- und Entwicklungsplan für das FFH-Gebiet 6518-341 "Odenwald bei Schriesheim" und das Vogelschutzgebiet 6518-401 "Bergstraße Dossenheim-Schriesheim"

Karte der Biotypenkomplexe

Teilkarte 3
Maßstab 1 : 5.000

Gebietsübersicht
 Landkreis: Rhein-Neckar-Kreis
 Gemeinden: Weinheim, Schriesheim, Dossenheim, Hirschberg
 Naturraum: Sandstein-Odenwald, Vorderer Odenwald und Bergstraße
 Gesamtfläche FFH-Gebiet: 840,23 ha
 Gesamtfläche Vogelschutzgebiet: 370,71 ha
 Anzahl der Teilgebiete: 11

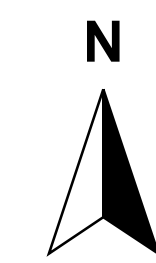

Bearbeiter: ARGE FFH-PEPL Odenwald bei Schriesheim
 Tier- und Landschaftsökologie Dr. J. Deuschle
 IUP (Inst. f. Umweltplanung) Prof. Dr. K. Reidl
 Dipl.-Ing. I. Aniol, Dipl.-Ing. (FH) K. Kranjec
Gezeichnet: 28.01.2008
Gefertigt: 30.11.2006
Stand der Kartierung: TK 25, TuK 200, ALK, Digitale Orthophotos
Kartgrundlage: © Landesvermessungsamt Baden-Württemberg (www.lv-bw.de), Aktenzeichen: 2851.9/3.

