

# Natura 2000-Pflege- und Entwicklungsplan

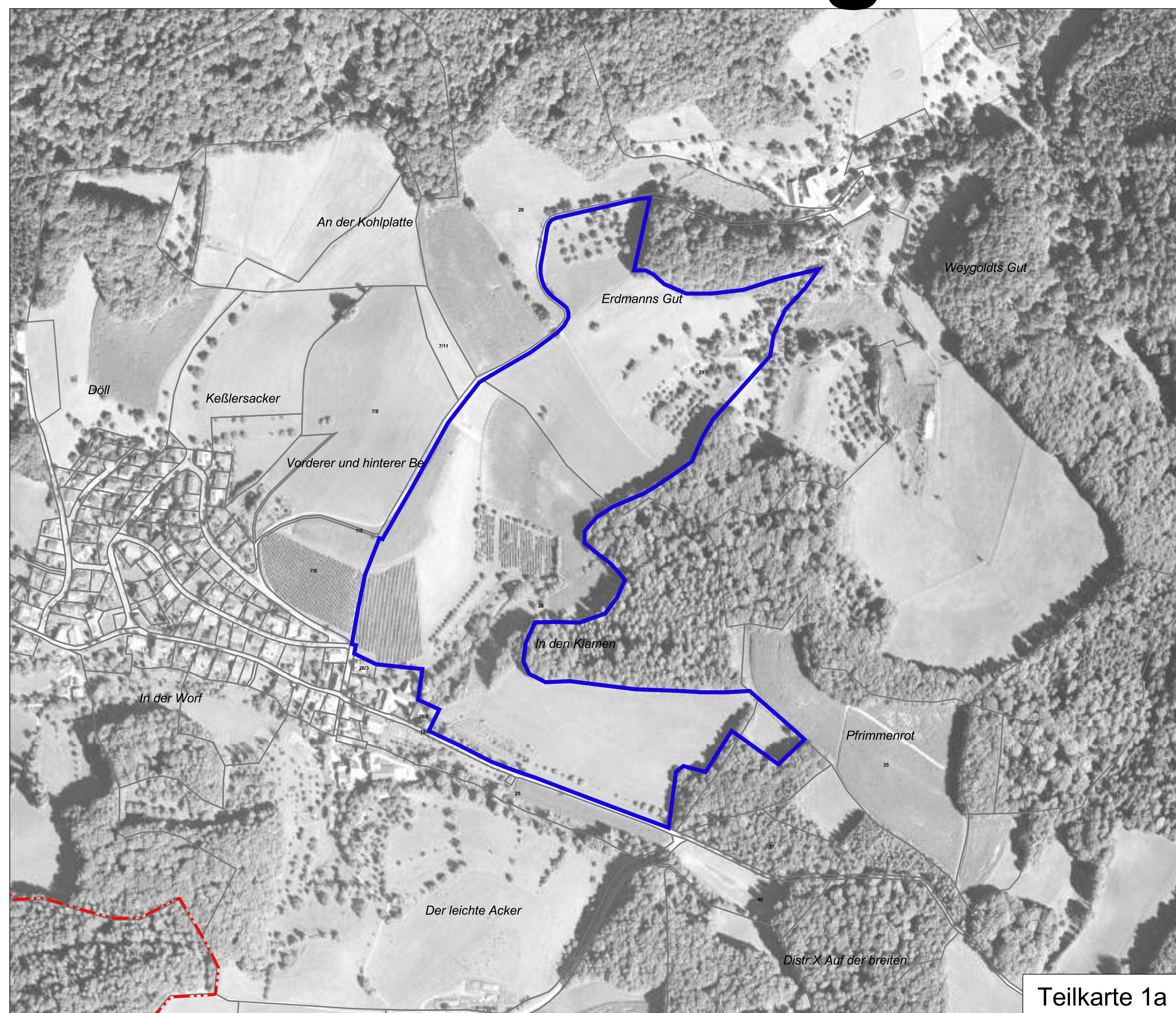

Teilkarte 1a

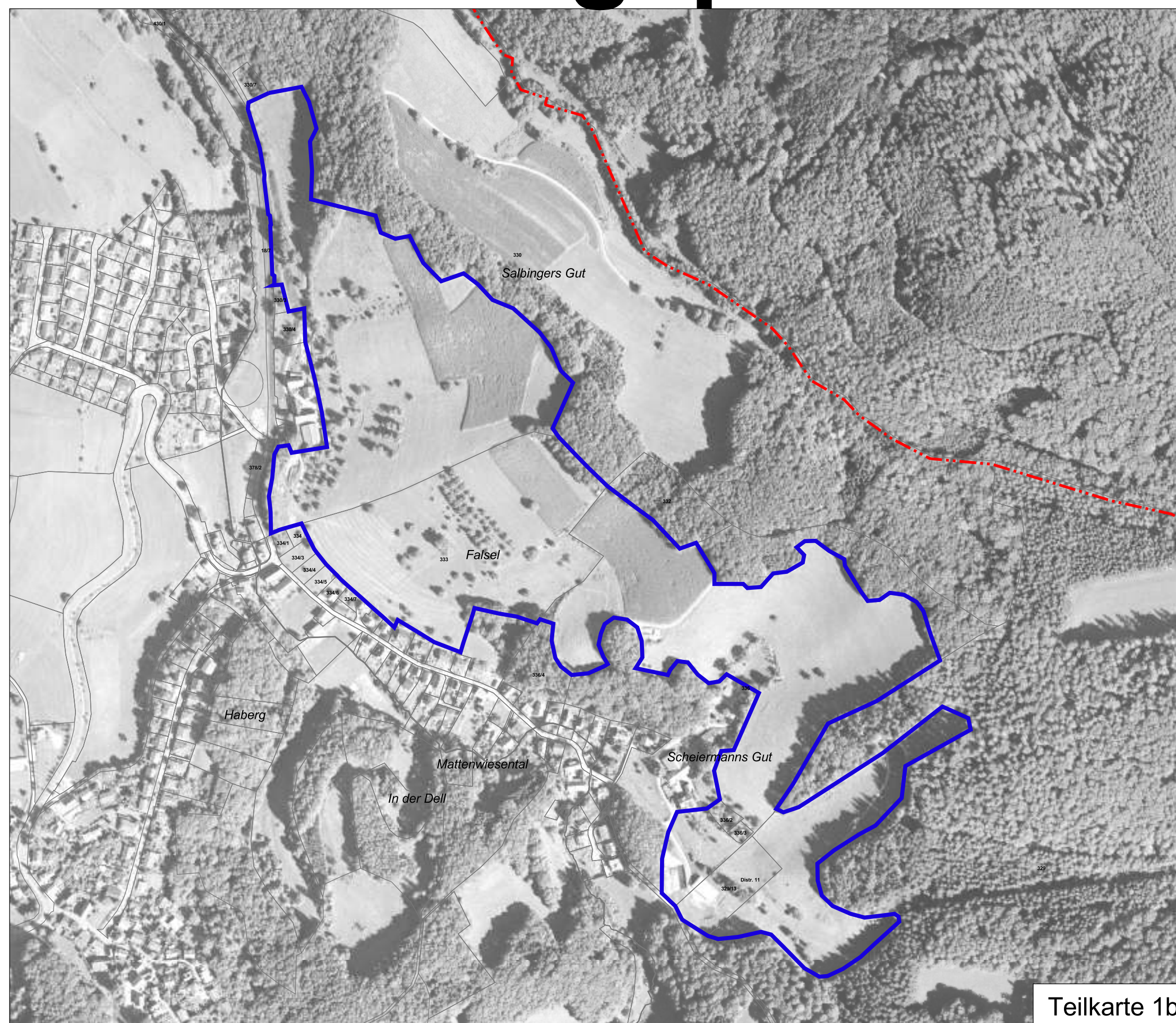

Teilkarte 1b

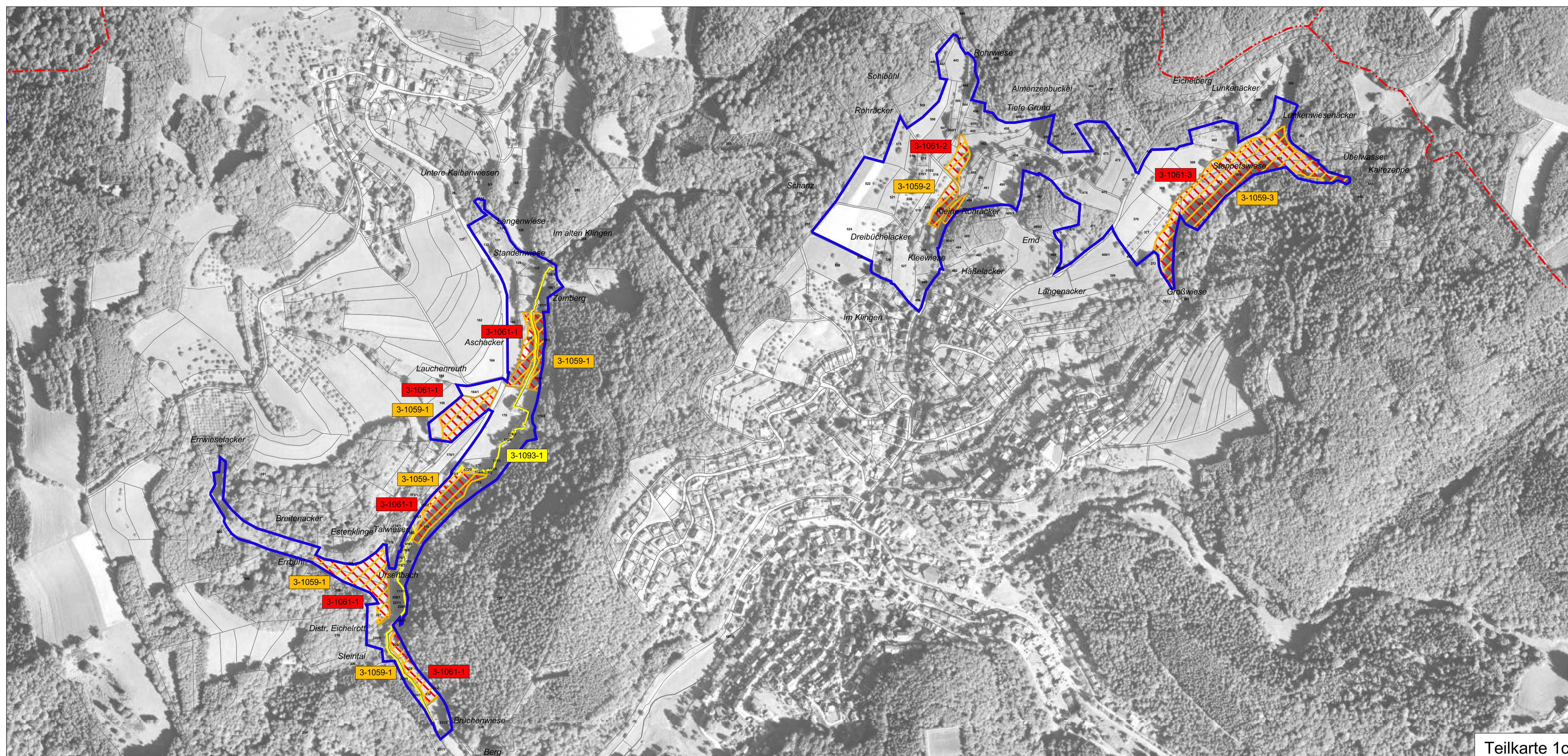

Teilkarte 1c

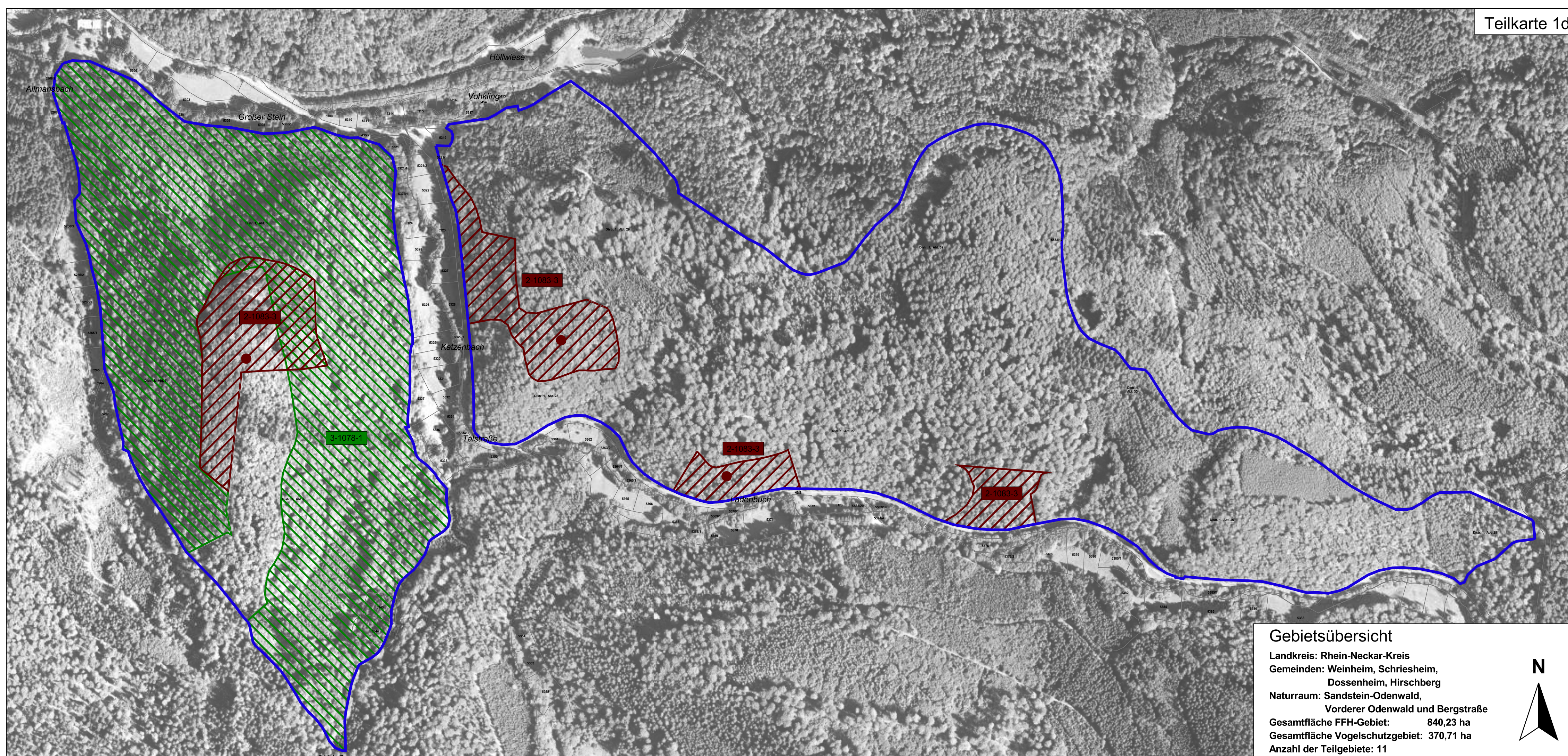

Teilkarte 1d

## LEGENDE

Lebensstätten von Arten der FFH-Richtlinie		FFH-Code
	<i>Glaucopteryx teleiuss</i> (Heller Wiesenknopf-Ameisen-Bläuling)	1059
	<i>Glaucopteryx nasilthous</i> (Dunkler Wiesenknopf-Ameisen-Bläuling)	1061
	<i>Euplagia quadripunctaria</i> (Spanische Flagge)	1078*
	<i>Lucanus cervus</i> (Hirschkäfer)	1083
	<i>Austropotamobius torrentium</i> (Steinkrebs)	1093*
	<i>Bombina variegata</i> (Gelbbauchunke)	1193

\* prioritäre Art

Erfassungseinheit der Lebensstätten

Einzelnachweise von Arten der FFH-Richtlinie		FFH-Code
	<i>Lucanus cervus</i> (Hirschkäfer)	1083

- Außengrenze des FFH-Gebiets
- Außengrenze des Vogelschutzgebiets
- Gemeindegrenze
- Flurstücksgrenze
- Waldabteilungsgrenze (Betrieb/Distrikt/Abteilung)

0 100 200 300 400 500 600 Meter

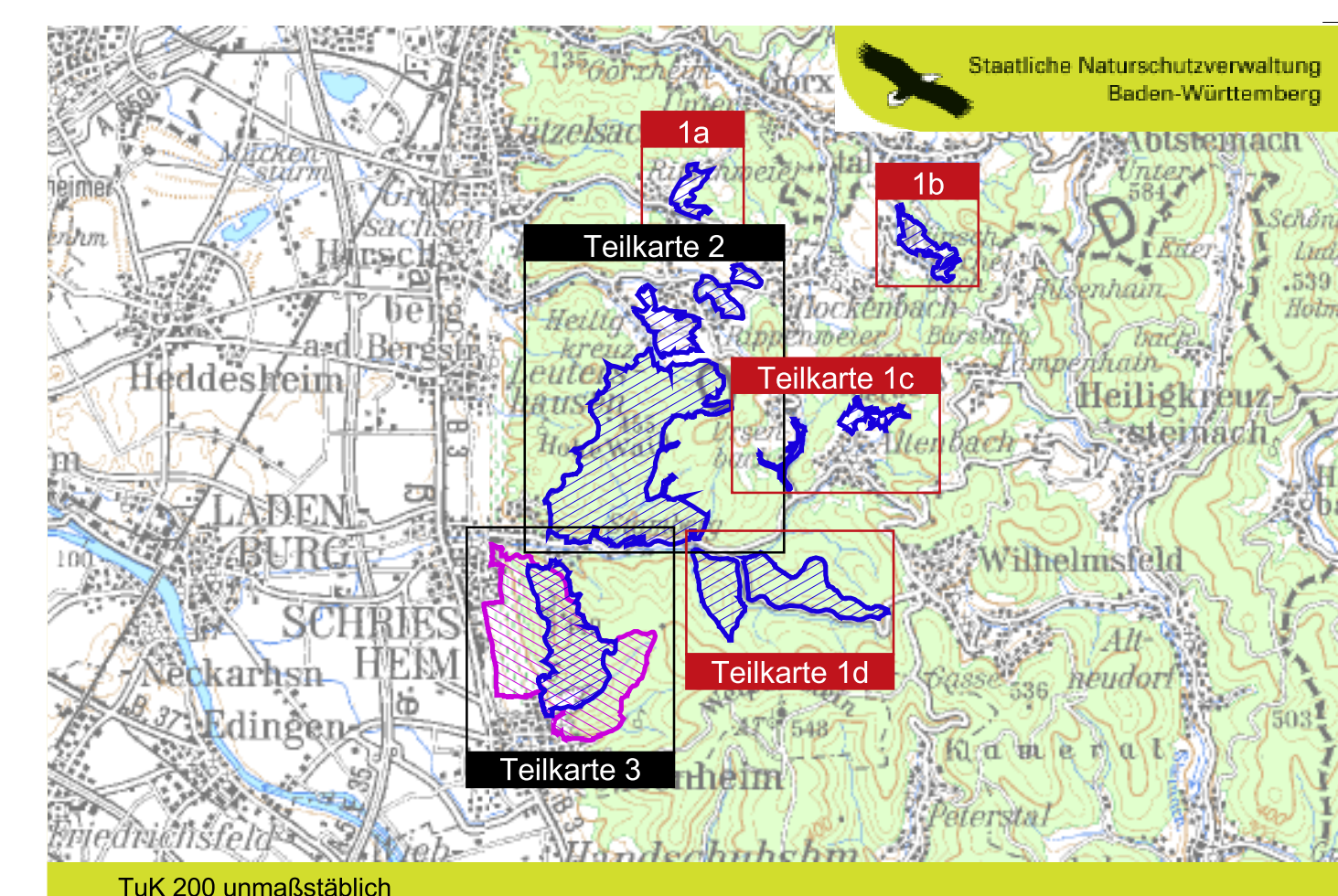

Pflege- und Entwicklungsplan  
für das FFH-Gebiet 6518-341  
"Odenwald bei Schriesheim"  
und das Vogelschutzgebiet 6518-401  
"Bergstraße Dossenheim - Schriesheim"



## Karte der Lebensstätten

Arten der FFH-RL Teilkarte 1a - 1d  
Maßstab 1 : 5.000

<b>Bearbeiter:</b>	ARGE FFH-PEPL Odenwald bei Schriesheim Tier- und Landschaftsökologie Dr. J. Deutsche IUP (Inst. f. Umweltplanung) Prof. Dr. K. Reidl
<b>Gezeichnet:</b>	Dipl.-Ing. (FH) K. Kranjec, A. Dörper
<b>Gefertigt:</b>	28.01.2008
<b>Stand der Kartierung:</b>	30.11.2006
<b>Kartengrundlage:</b>	TK 25, TuK 200, ALK, Digitale Orthophotos © Landesvermessungsamt Baden-Württemberg (www.lv-bw.de), Aktenzeichen: 2851.9/3.



Baden-Württemberg  
REGIERUNGSPRÄSIDIUM KARLSRUHE

## Gebietsübersicht

Landkreis: Rhein-Neckar-Kreis  
Gemeinden: Weinheim, Schriesheim,  
Dossenheim, Hirschberg  
Naturraum: Sandstein-Odenwald,  
Vorderer Odenwald und Bergstraße  
Gesamtfläche FFH-Gebiet: 840,23 ha  
Gesamtfläche Vogelschutzgebiet: 370,71 ha  
Anzahl der Teilgebiete: 11

