

Natura 2000-Pflege- und Entwicklungsplan

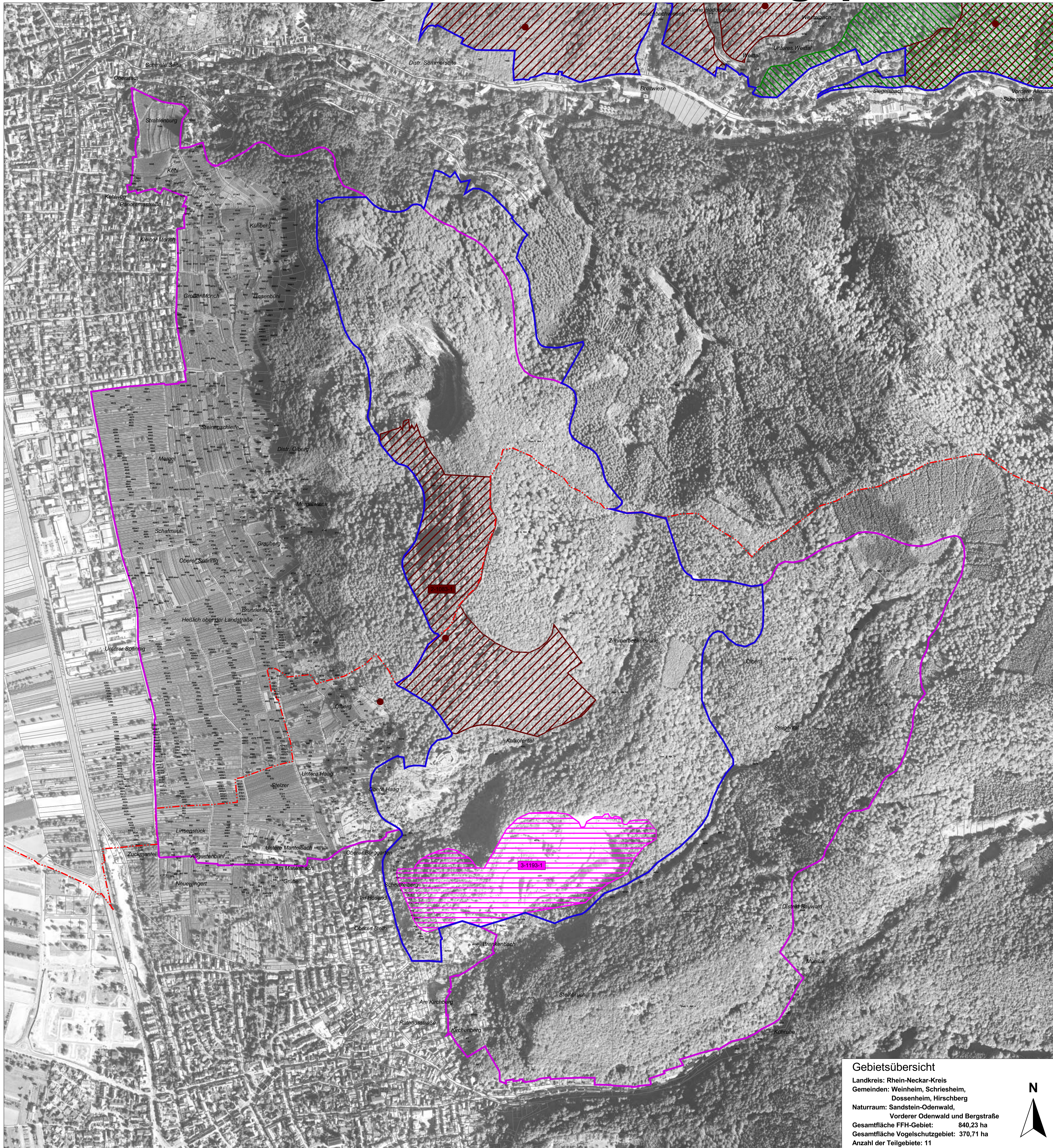

LEGENDE

Lebensstätten von Arten der FFH-Richtlinie		FFH-Code
	<i>Glaucopteryx teleius</i> (Heller Wiesenknopf-Ameisen-Bläuling)	1059
	<i>Glaucopteryx nausithous</i> (Dunkler Wiesenknopf-Ameisen-Bläuling)	1061
	<i>Euplagia quadripunctaria</i> (Spanische Flagge)	1078*
	<i>Lucanus cervus</i> (Hirschkäfer)	1083
	<i>Austropotamobius torrentium</i> (Steinkrebs)	1093*
	<i>Bombina variegata</i> (Gelbbauchunke)	1193

* prioritäre Art

Erfassungseinheit der Lebensstätten

Einzelnachweise von Arten der FFH-Richtlinie		FFH-Code
	<i>Lucanus cervus</i> (Hirschkäfer)	1083

- Außengrenze des FFH-Gebiets
- Außengrenze des Vogelschutzgebiets
- Gemeindegrenze
- Flurstücksgrenze
- Waldabteilungsgrenze (Betrieb/Distrikt/Abteilung)

0 100 200 300 400 500 600 Meter

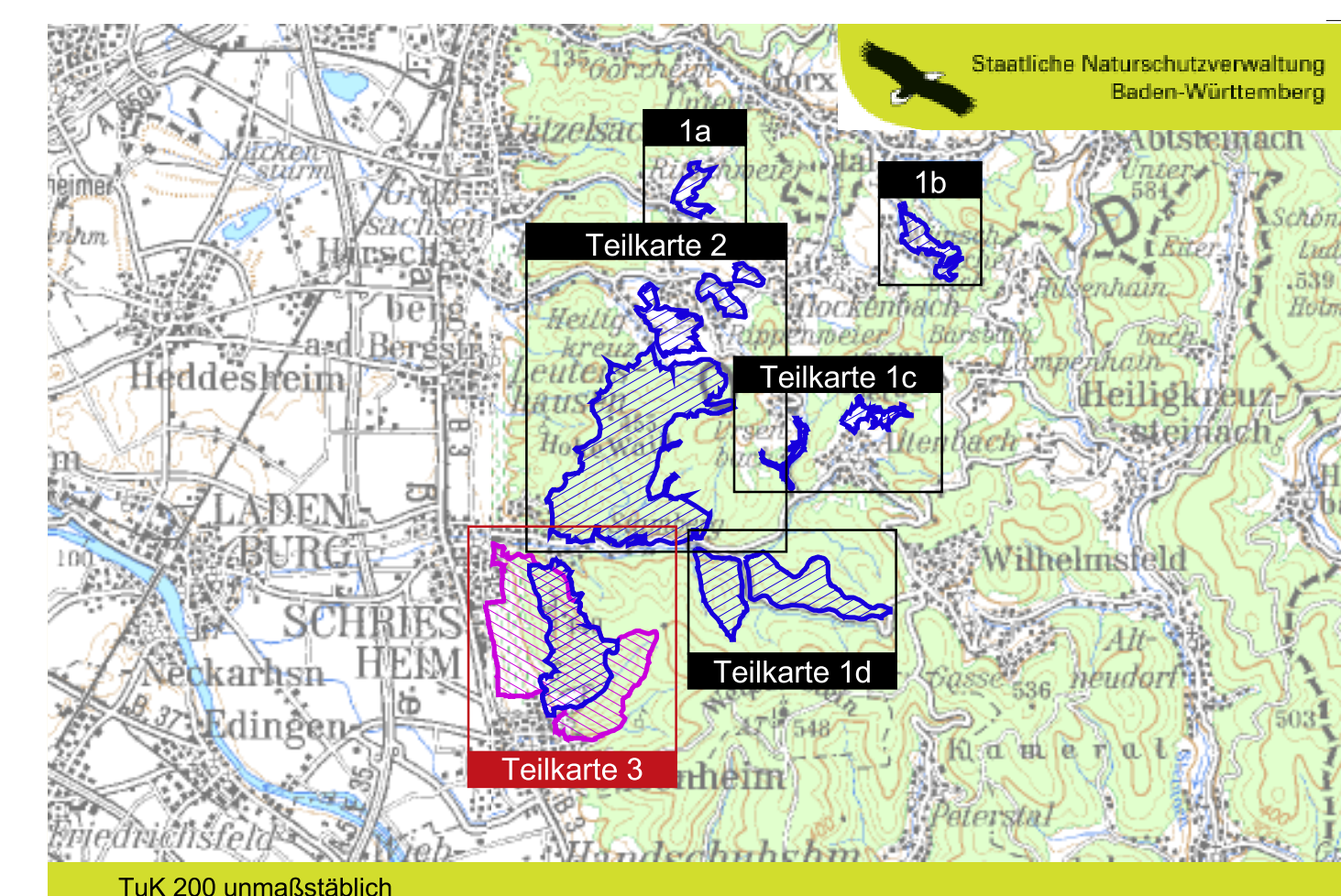

Pflege- und Entwicklungsplan für das FFH-Gebiet 6518-341 "Odenwald bei Schriesheim" und das Vogelschutzgebiet 6518-401 "Bergstraße Dossenheim - Schriesheim"



Karte der Lebensstätten

Arten der FFH-RL Teilkarte 3
Maßstab 1 : 5.000

Bearbeiter:	ARGE FFH-PEPL Odenwald bei Schriesheim Tier- und Landschaftsökologie Dr. J. Deuschle IUP (Inst. f. Umweltplanung) Prof. Dr. K. Reidl Dipl.-Ing. (FH) K. Kranjec, A. Dörper
Gezeichnet:	28.01.2008
Gefertigt:	30.11.2006
Stand der Kartierung:	TK 25, TuK 200, ALK, Digitale Orthophotos © Landesvermessungsamt Baden-Württemberg (www.lv-bw.de), Aktenzeichen: 2851.9/3.

Gebietsübersicht

Landkreis: Rhein-Neckar-Kreis
Gemeinden: Weinheim, Schriesheim, Dossenheim, Hirschberg
Naturraum: Sandstein-Odenwald, Vorderer Odenwald und Bergstraße
Gesamtfläche FFH-Gebiet: 840,23 ha
Gesamtfläche Vogelschutzgebiet: 370,71 ha
Anzahl der Teilgebiete: 11



Baden-Württemberg
REGIERUNGSPRÄSIDIUM KARLSRUHE