

# Natura 2000-Pflege- und Entwicklungsplan

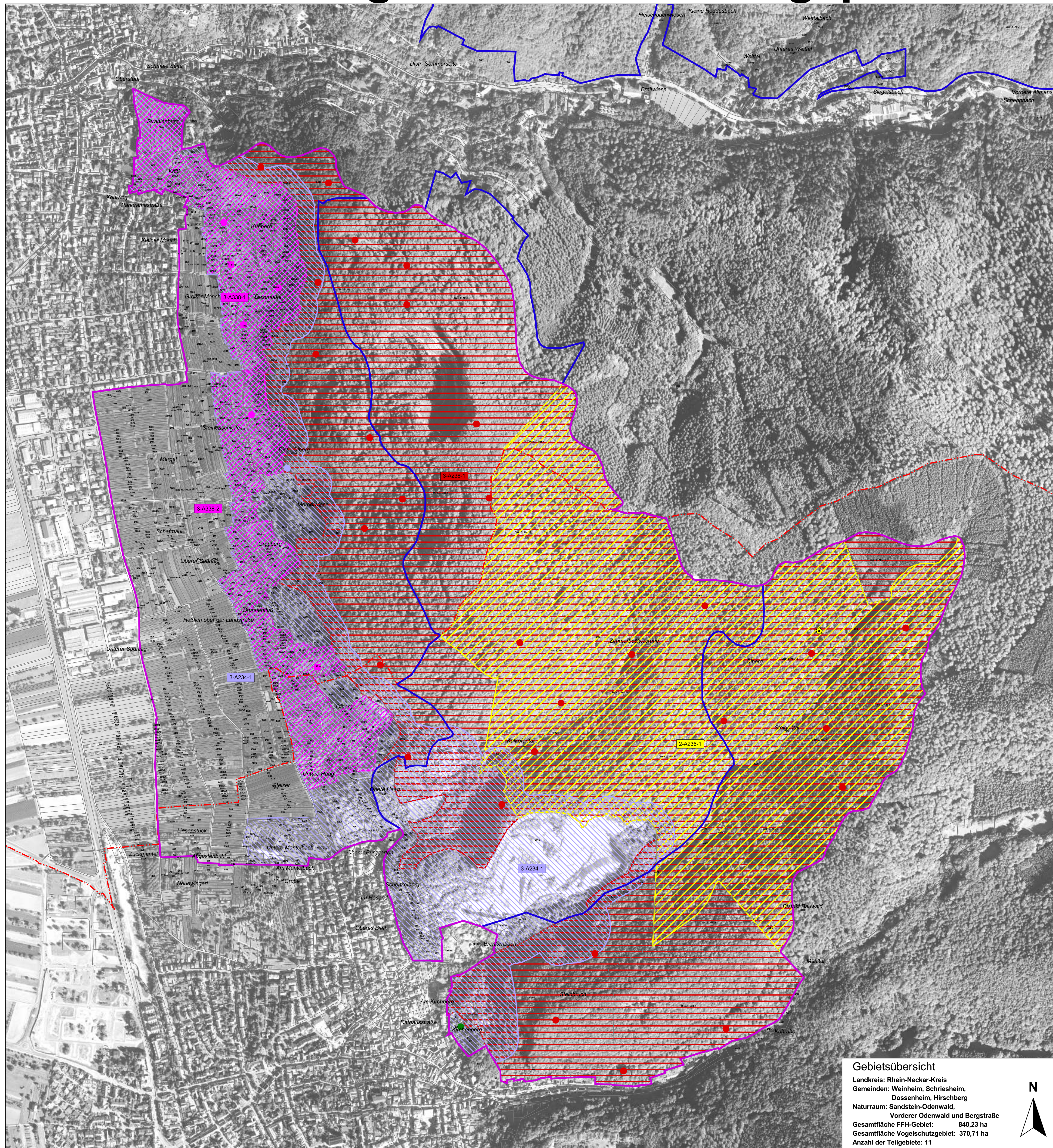

## LEGENDE

Lebensstätten von Arten		EU-Code
	<i>Picus canus</i> (Grauspecht)	A234
	<i>Dryocopus martius</i> (Schwarzspecht)	A236
	<i>Picoides medius</i> (Mittelspecht)	A238
	<i>Lanius collurio</i> (Neuntöter)	A338

Einzelnachweise von Arten		EU-Code
	<i>Jynx torquilla</i> (Wendehals)	A103
	<i>Picus canus</i> (Grauspecht)	A234
	<i>Dryocopus martius</i> (Schwarzspecht) besetzte Bruthöhle	A236
	<i>Picoides medius</i> (Mittelspecht)	A238
	<i>Lanius collurio</i> (Neuntöter)	A338

	Erfassungseinheit der Lebensstätten
	Außengrenze des FFH-Gebiets
	Außengrenze des Vogelschutzgebiets
	Gemeindegrenze
	Flurstücksgrenze
	Waldabteilungsgrenze (Betrieb/Distrikt/Abteilung)

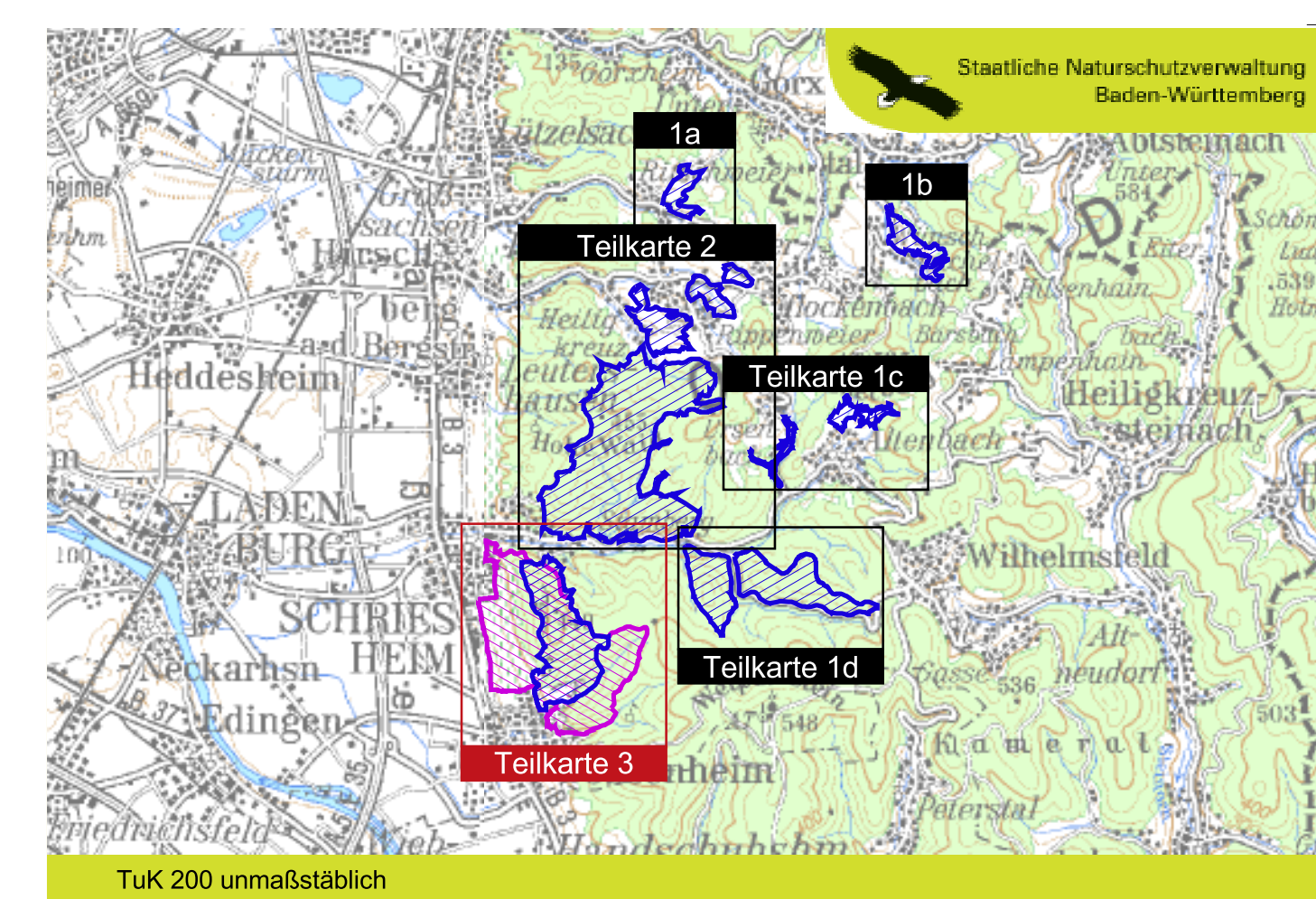

Pflege- und Entwicklungsplan für das FFH-Gebiet 6518-341 "Odenwald bei Schriesheim" und das Vogelschutzgebiet 6518-401 "Bergstraße Dossenheim - Schriesheim"

**Karte der Lebensstätten**  
 Arten der VSchRL Teilkarte 3.2  
 Maßstab 1 : 5.000

**Gebietsübersicht**  
 Landkreis: Rhein-Neckar-Kreis  
 Gemeinden: Weinheim, Schriesheim, Dossenheim, Hirschberg  
 Naturraum: Sandstein-Odenwald, Vorderer Odenwald und Bergstraße  
 Gesamtfläche FFH-Gebiet: 840,23 ha  
 Gesamtfläche Vogelschutzgebiet: 370,71 ha  
 Anzahl der Teilgebiete: 11

**Bearbeiter:** ARGE FFH-PEPL Odenwald bei Schriesheim  
 Tier- und Landschaftsökologie Dr. J. Deuschle  
 IUP (Inst. f. Umweltplanung) Prof. Dr. K. Reidl  
**Gezeichnet:** Dipl.-Ing. (FH) K. Kranjec, A. Dörper  
 28.01.2008  
**Stand der Kartierung:** 30.11.2006  
**Kartengrundlage:** TK 25, TuK 200, ALK, Digitale Orthophotos  
 © Landesvermessungsamt Baden-Württemberg  
 (www.lv-bw.de), Aktenzeichen: 2851.9/3.