

Natura 2000-Pflege- und Entwicklungsplan

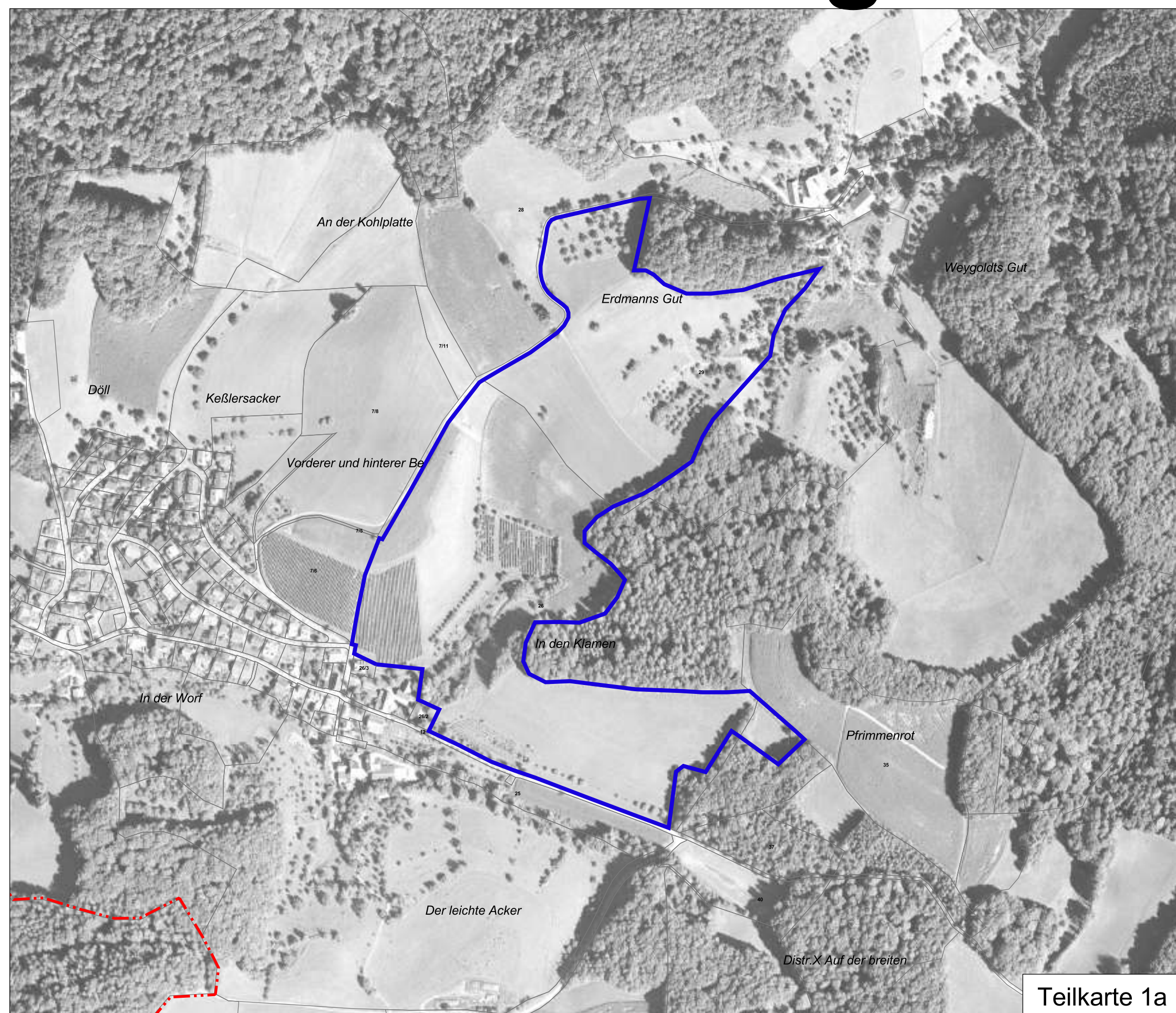

Teilkarte 1a

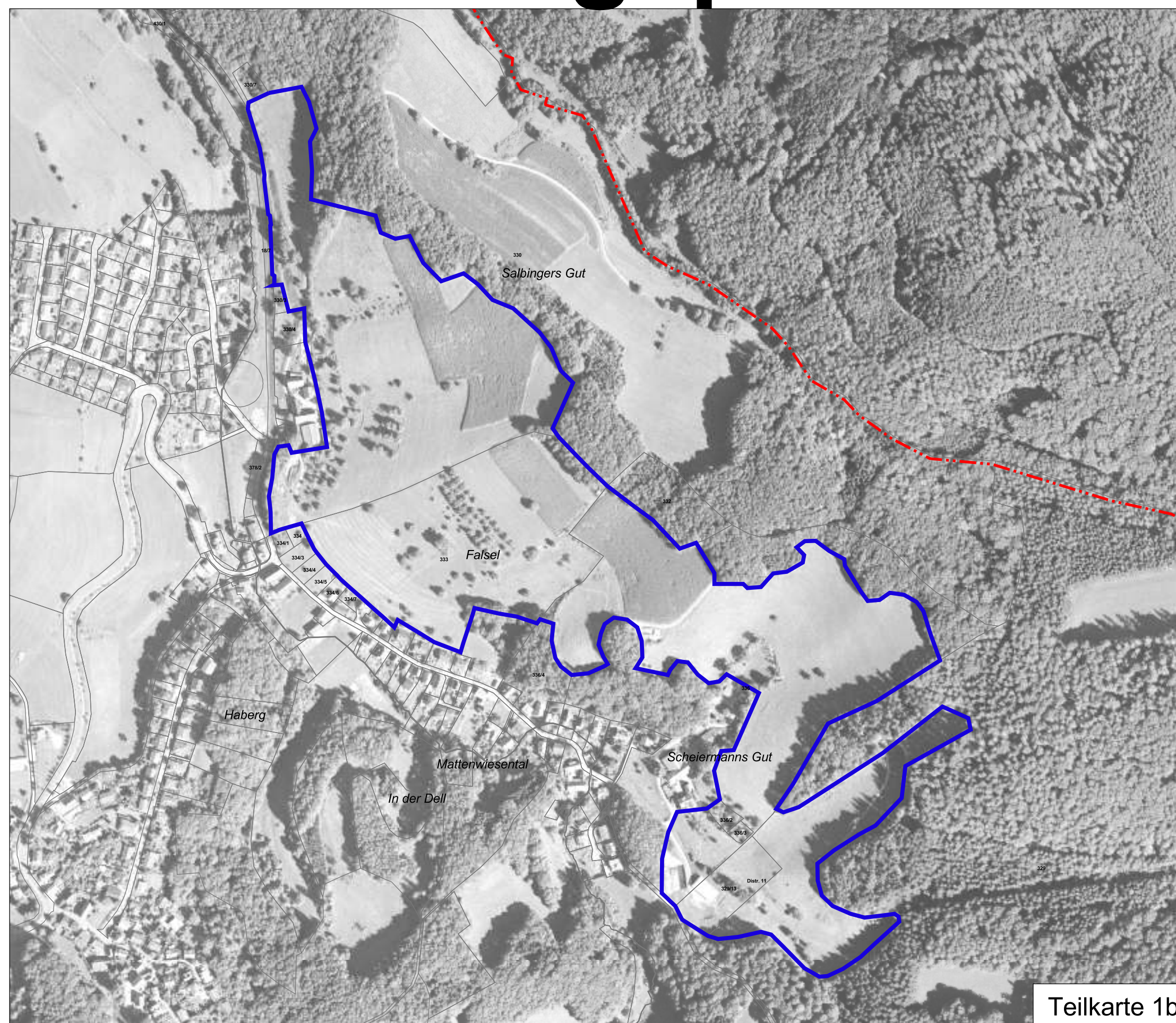

Teilkarte 1b

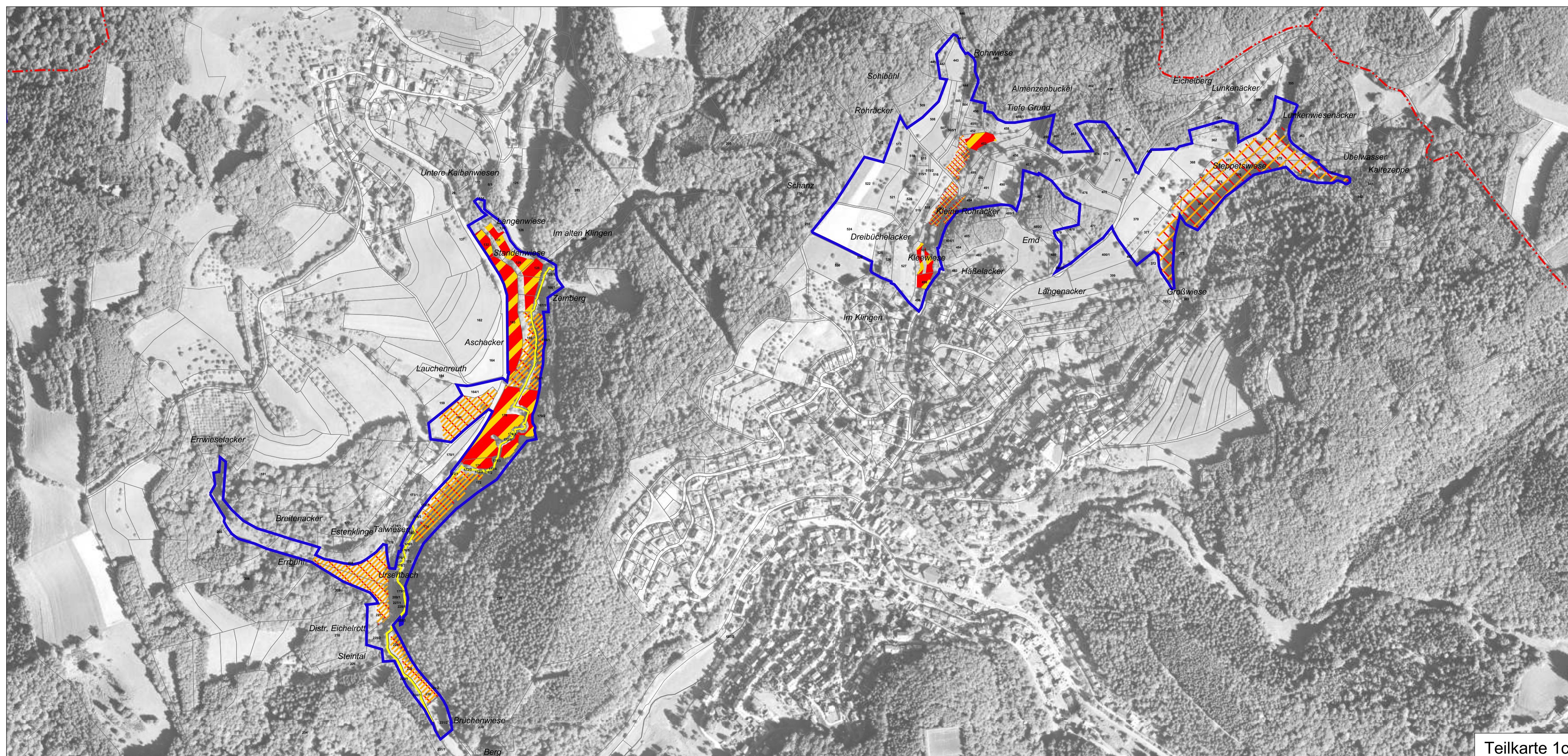

Teilkarte 1c

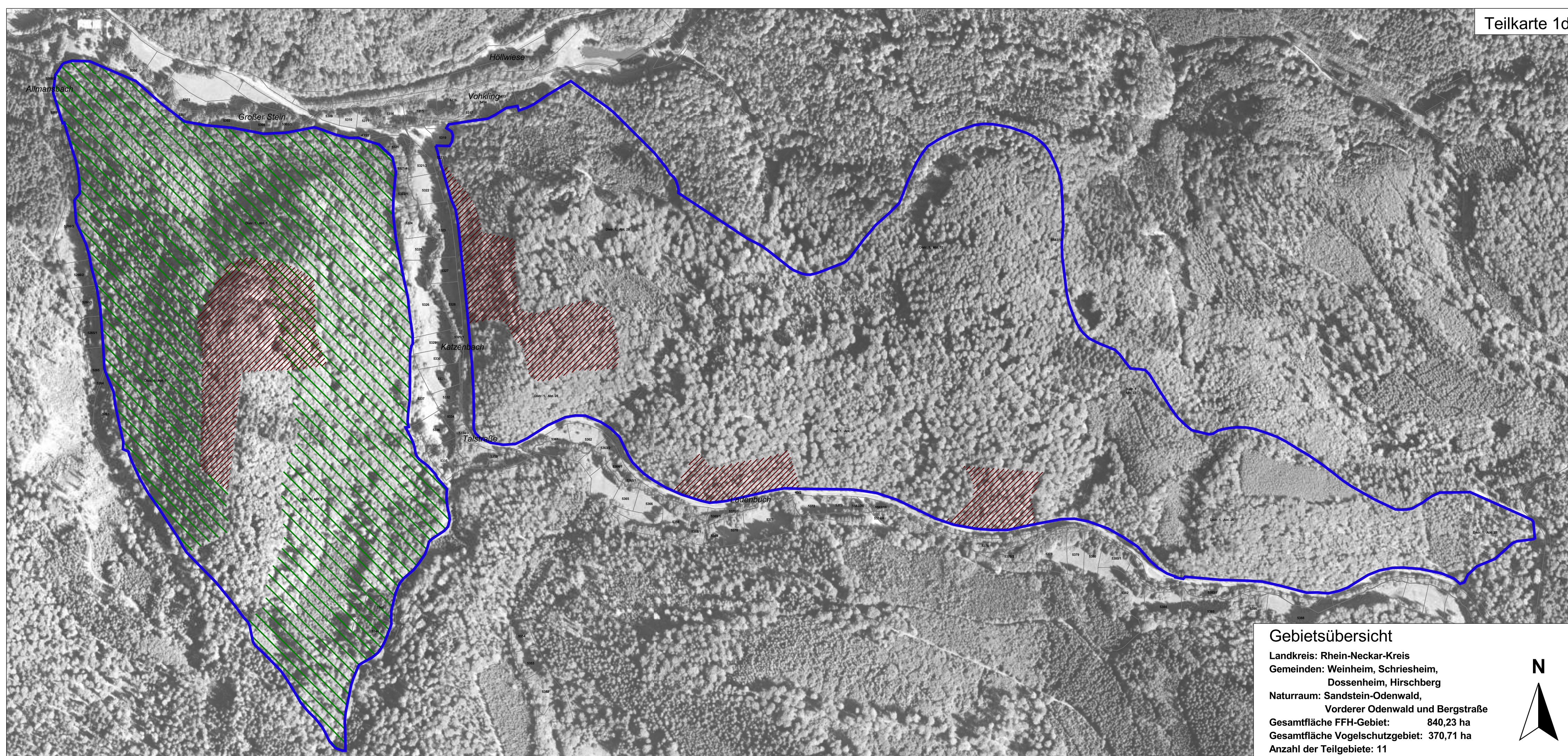

Teilkarte 1d

LEGENDE

Erhaltungsziele von Arten der FFH-Richtlinie

- 1059 *Glaucopteryx teileius* (Heller Wiesenknopf-Ameisen-Bläuling) (hervorragender Zustand)
- 1059 *Glaucopteryx teileius* (Heller Wiesenknopf-Ameisen-Bläuling) (guter Zustand)
- 1059 *Glaucopteryx teileius* (Heller Wiesenknopf-Ameisen-Bläuling) (durchschnittlicher Zustand)
- 1061 *Glaucopteryx nausithous* (Dunkler Wiesenknopf-Ameisen-Bläuling) (guter Zustand)
- 1061 *Glaucopteryx nausithous* (Dunkler Wiesenknopf-Ameisen-Bläuling) (durchschnittlicher Zustand)
- 1078 *Euplagia quadripunctaria** (Spanische Flagge) (hervorragender Zustand)
- 1078 *Euplagia quadripunctaria** (Spanische Flagge) (guter Zustand)
- 1083 *Lucanus cervus* (Hirschkäfer) (hervorragender Zustand)
- 1083 *Lucanus cervus* (Hirschkäfer) (guter Zustand)
- 1083 *Lucanus cervus* (Hirschkäfer) (durchschnittlicher Zustand)
- 1093 *Austropotamobius torrentium** (Steinkrebs) (guter Zustand)
- 1193 *Bombina variegata* (Gelbbauchunke) (hervorragender Zustand)

* prioritäre Art

Entwicklungsziele von Arten der FFH-Richtlinie

- 1059 *Glaucopteryx teileius* (Heller Wiesenknopf-Ameisen-Bläuling)
- 1061 *Glaucopteryx nausithous* (Dunkler Wiesenknopf-Ameisen-Bläuling)
- 1193 *Bombina variegata* (Gelbbauchunke)

Entwicklungsziele zur Optimierung des derzeitigen Zustandes sowie nicht flächenscharf abgrenzbare Ziele werden kartografisch nicht dargestellt. Diese sind im Textteil formuliert.

- Außengrenze des FFH-Gebiets
- Außengrenze des Vogelschutzgebiets
- Gemeindegrenze
- Flurstücksgrenze
- Waldabteilungsgrenze (Betrieb/Distrikt/Abteilung)

0 100 200 300 400 500 600 Meter

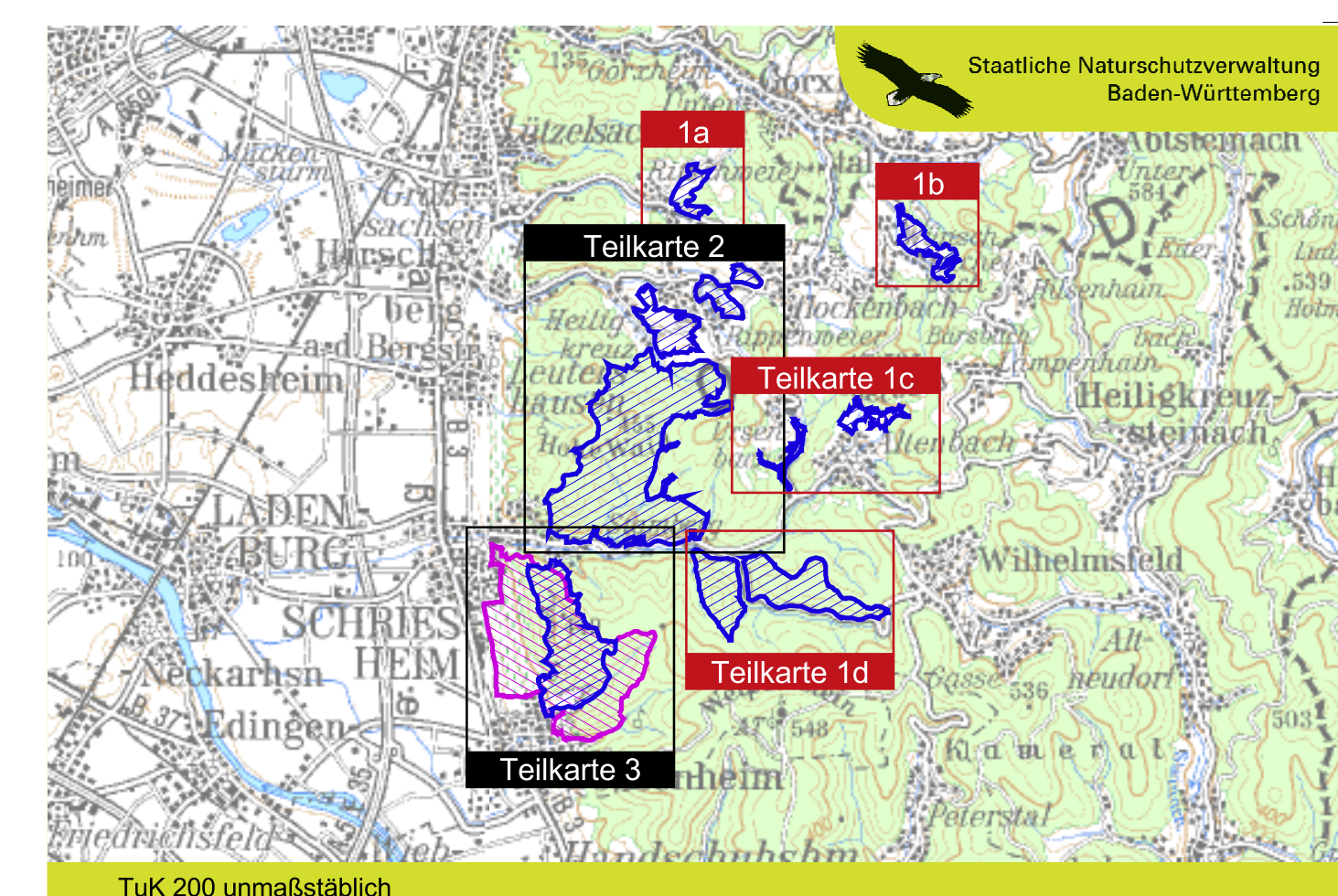

Pflege- und Entwicklungsplan für das FFH-Gebiet 6518-341 "Odenwald bei Schriesheim" und das Vogelschutzgebiet 6518-401 "Bergstraße Dossenheim - Schriesheim"



Karte der Erhaltungs- und Entwicklungsziele

Arten der FFH-RL - Teilkarte 1a - 1d
Maßstab 1 : 5.000

Bearbeiter: ARGE FFH-PEPL Odenwald bei Schriesheim
Tier- und Landschaftsökologie Dr. J. Deuschle
IUP (Inst. f. Umweltplanung) Prof. Dr. K. Reidl
Gezeichnet: Dipl.-Ing. (FH) K. Kranjec, A. Dörper
Gefertigt: 28.01.2008
Stand der Kartierung: 30.11.2006
Kartgrundlage: TK 25, TuK 200, ALK, Digitale Orthophotos
© Landesvermessungsamt Baden-Württemberg
(www.lv-bw.de), Aktenzeichen: 2851.9/3.



Baden-Württemberg
REGIERUNGSPRÄSIDIUM KARLSRUHE

Gebietsübersicht

Landkreis: Rhein-Neckar-Kreis
Gemeinden: Weinheim, Schriesheim, Dossenheim, Hirschberg
Naturraum: Sandstein-Odenwald, Vorderer Odenwald und Bergstraße
Gesamtfläche FFH-Gebiet: 840,23 ha
Gesamtfläche Vogelschutzgebiet: 370,71 ha
Anzahl der Teilgebiete: 11

