

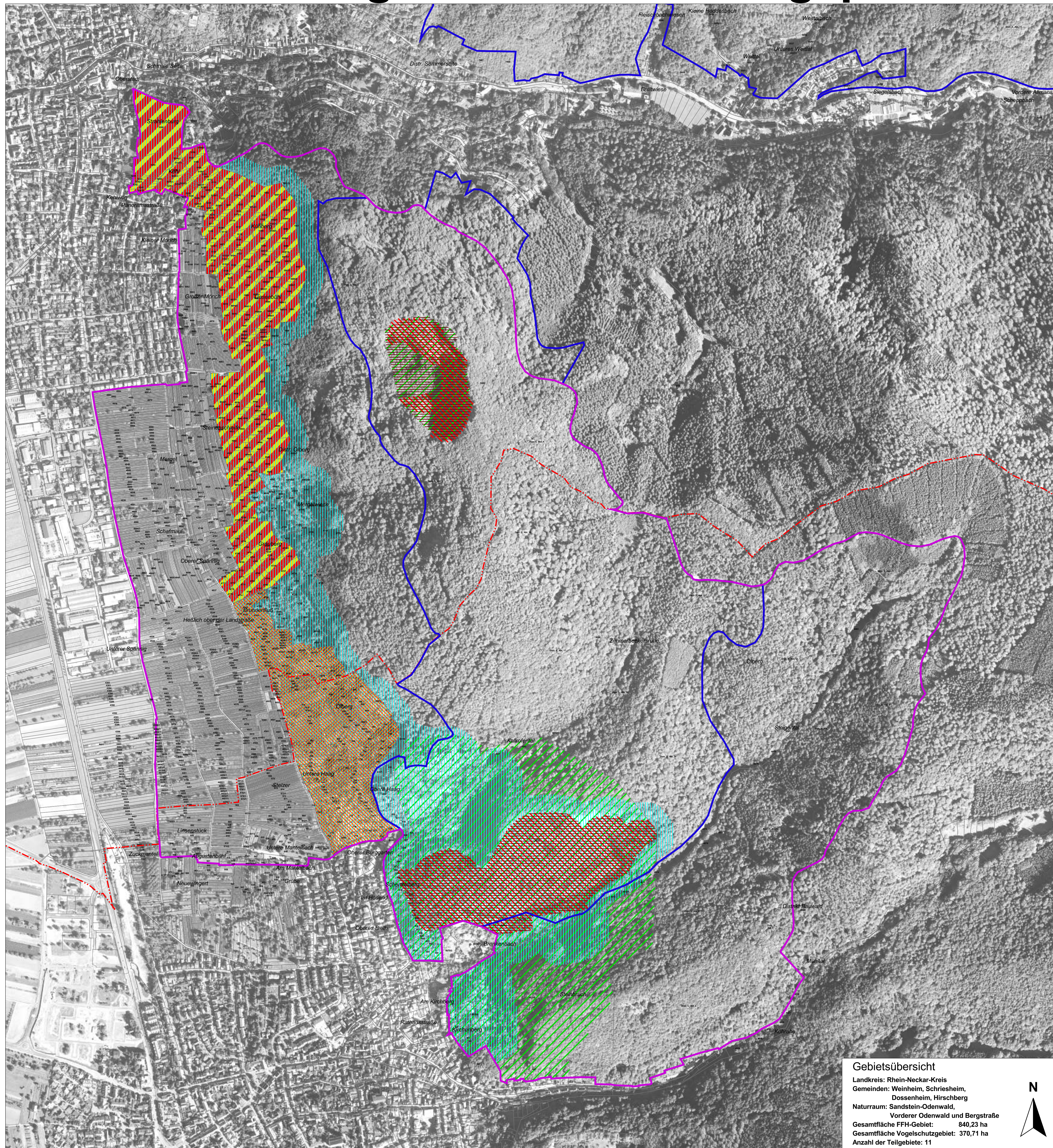

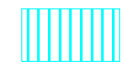



# Natura 2000-Pflege- und Entwicklungsplan





## LEGENDE





### Erhaltungsziele von Arten der Vogelschutzrichtlinie

-  A099 Falco subbuteo (Baumfalke) (durchschnittlicher Zustand)
-  A103 Falco peregrinus (Wanderfalke) (durchschnittlicher Zustand)
-  A215 Bubo bubo (Uhu) (guter Zustand)
-  A377 Emberiza cirulus (Zaunammer) (durchschnittlicher Zustand)
-  A378 Emberiza cia (Zippammer) (guter Zustand)
-  A378 Emberiza cia (Zippammer) (durchschnittlicher Zustand)

### Entwicklungsziele von Arten der Vogelschutzrichtlinie

-  A377 Emberiza cirulus (Zaunammer)
-  A378 Emberiza cia (Zippammer)

Entwicklungsziele zur Optimierung des derzeitigen Zustandes sowie nicht flächenscharf abgrenzbare Ziele werden kartografisch nicht dargestellt. Diese sind im Textteil formuliert.

-  Außengrenze des FFH-Gebiets
-  Außengrenze des Vogelschutzgebiets
-  Gemeindegrenze
-  Flurstücksgrenze
-  Waldabteilungsgrenze (Betrieb/Distrikt/Abteilung)

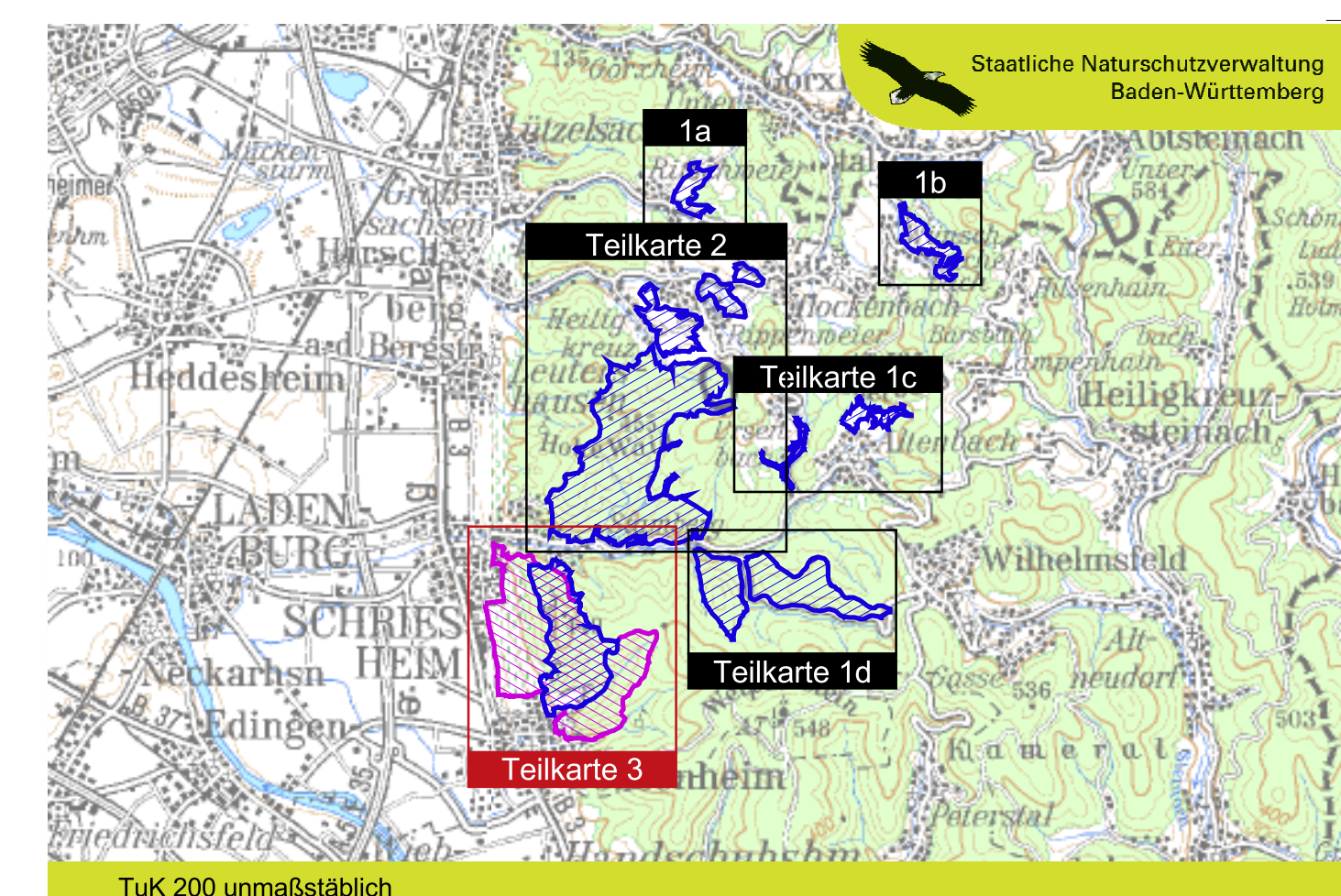

Pflege- und Entwicklungsplan für das FFH-Gebiet 6518-341 "Odenwald bei Schriesheim" und das Vogelschutzgebiet 6518-401 "Bergstraße Dossenheim - Schriesheim"



## Karte der Erhaltungs- und Entwicklungsziele

Arten der VSchRL - Teilkarte 3.1  
Maßstab 1 : 5.000

**Bearbeiter:** ARGE FFH-PEPL Odenwald bei Schriesheim  
Tier- und Landschaftsökologie Dr. J. Deuschle  
IUP (Inst. f. Umweltplanung) Prof. Dr. K. Reidl  
**Gezeichnet:** Dipl.-Ing. (FH) K. Kranjec, A. Dörper  
**Gefertigt:** 28.01.2008  
**Stand der Kartierung:** 30.11.2006  
**Kartengrundlage:** TK 25, TuK 200, ALK, Digitale Orthophotos  
© Landesvermessungsamt Baden-Württemberg  
(www.lv-bw.de), Aktenzeichen: 2851.9/3.

### Gebietsübersicht

Landkreis: Rhein-Neckar-Kreis  
Gemeinden: Weinheim, Schriesheim, Dossenheim, Hirschberg  
Naturraum: Sandstein-Odenwald, Vorderer Odenwald und Bergstraße  
Gesamtfläche FFH-Gebiet: 840,23 ha  
Gesamtfläche Vogelschutzgebiet: 370,71 ha  
Anzahl der Teilgebiete: 11

